Missa F-Dur

BWV 233

Corno I, II
Oboe I, II
Fagotto
Violino I, II
Viola
Soprano
Alto
Tenore
Basso
Continuo

Missa F-Dur

BWV 233

1. Kyrie

Corno I, II in unisono
Oboe I, II in unisono
Cor. I, II

Soprano Violino I
Sopr.
Ky - ri -

Alto Violino II
Alto
Ky - ri - e e - lei - son, e - lei - son, e -

Tenore Viola
Ten. Va.
Ky - ri - e e - lei - son, e - lei - son, e - lei - son, e - lei -

Basso Bassono*)

Continuo

8

e e - lei - son, e - lei - son, e - lei - - - son, e - - lei - - - - son,

lei - son, Ky - ri - e e - lei - - - - son, e - lei - son, Ky - ri - e e -

8 - - - - son, e - lei - - - - - - son, Ky - ri - e e - lei - son, e - lei - -

Ky - - ri - - e

*) Zur Fagottbesetzung siehe den Kritischen Bericht, Kap. II.

© 1978 by Bärenreiter-Verlag, Kassel und
VEB Deutscher Verlag für Musik, Leipzig

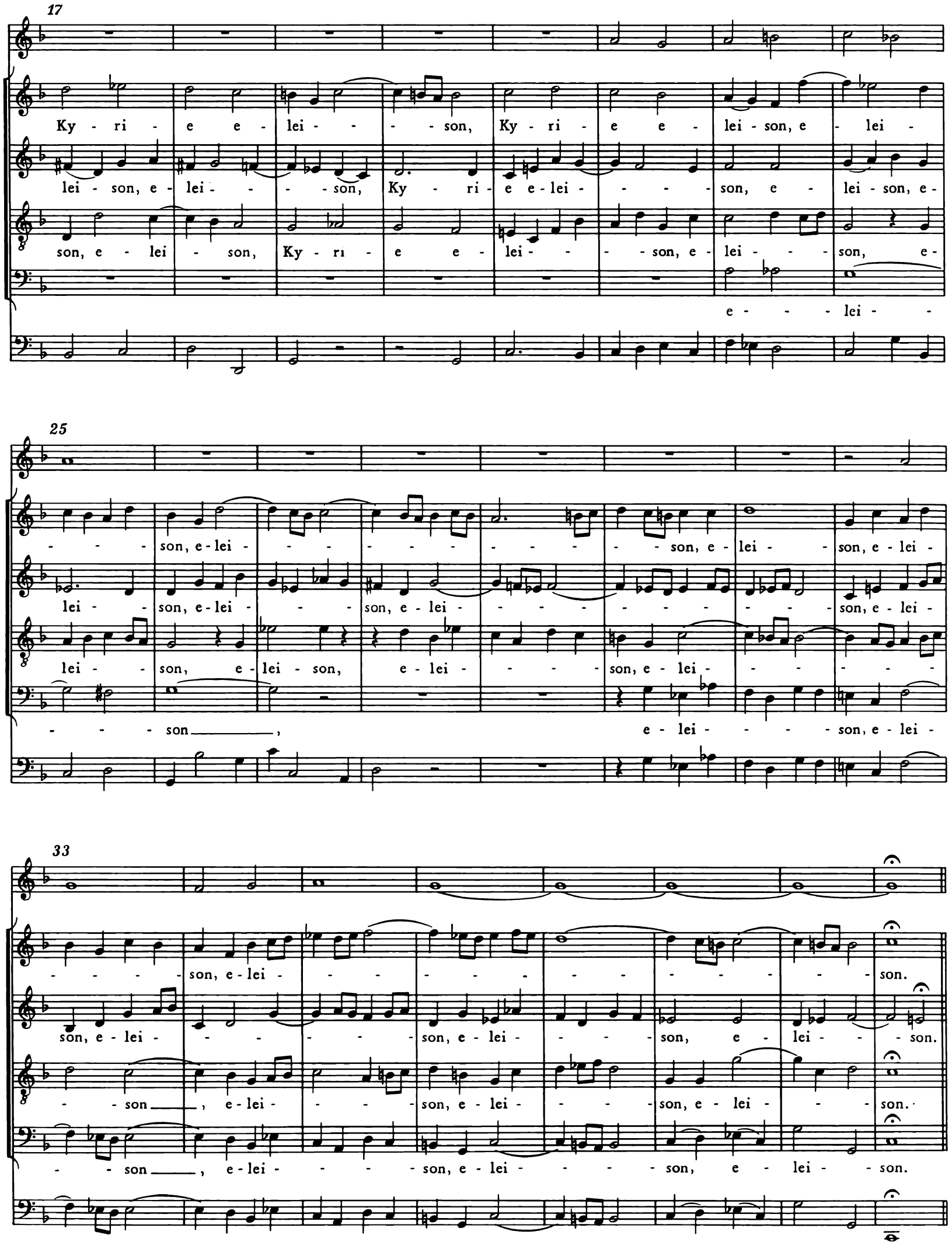
17
Ky - ri - e e - lei - - - son, Ky - ri - e e - lei - son, e - lei -
lei - son, e - lei - - - son, Ky - ri - e e - lei - - - - son, e - lei - son, e -
son, e - lei - son, Ky - ri - e e - lei - - - son, e - lei - - - son, e -
e - - - lei - -
25
- - - son, e - lei - - - - - - - - - - son, e - lei - - son, e - lei -
lei - - son, e - lei - - - son, e - lei - - - - - - - - - - son, e - lei -
lei - - son, e - lei - son, e - lei - - - - son, e - lei - - - - - -
- - - son, e - lei - - - - son, e - lei -
33
- - - - son, e - lei - - - - - - - - - - - - - son.
son, e - lei - - - - - - son, e - lei - - - - son, e - lei - - son.
- - son, e - lei - - - - son, e - lei - - - - son, e - lei - - - son.
- - son, e - lei - - - - son, e - lei - - - - son, e - lei - - son.

41

Chri - ste, Chri - ste e - lei - son, e - lei - - son, Chri - ste e - lei -

Chri - ste, Chri - ste e - lei - son, e - lei - - son, Chri - ste e - lei - son, e - lei - -

Chri - ste, Chri - ste e - lei - son, e - lei - -

49

- - - - - son, e - - lei - - - son, Chri - ste, Chri - ste e -

son, Chri - ste, Chri - ste e - lei - son, e - lei - - son, e - lei - - -

son, e - - lei - - - son, Chri - ste, Chri - ste e - lei - son, e - lei - - -

Chri - - - - ste

56

lei - son, e - lei - - son, e - lei - - - - - - - - - son, Chri - ste e -

son, e - lei - - son, Chri - ste e - lei - - - - - - - son, Chri -

son, e - lei - - son, e - lei - - - - - - son,

e - - - - lei - - - - - - - - - son

62
lei - - - - - - - - - son, e - lei-son, e - lei-son,
- ste e-lei - - - - - - - son, e - lei-son, e - lei-son,
Chri - ste e-lei - - - - - - - -
—, Chri - - ste e - lei- - - - - - -
68
Chri - ste e-lei - - - - - - - - - - son,
Chri - - ste e - lei - - - - - - - - - son, Chri -
- - - son, Chri - - ste e-lei - - - - - - - son, Chri - ste e-
- - - son, Chri - - ste e - lei - - - - - - - son, e -
74
Chri - - ste e-lei - - - - - - - - - son, Chri -
- ste e - lei - - - - - - - - son, Chri-ste e - lei - - -
lei - - - - - - - - - - son, e - lei - - - -
lei - - - - - - - - - - son, Chri - - ste e - lei -

79
ste e - lei - son.
son, Chri - ste e - lei - son.
son, Chri - ste e - lei - son, e - lei - son.
son.
85
Ky - ri - e e - lei - son, e - lei - son, e - lei - son,
Ky - ri - e e -
Ky - ri - e e - lei - son, e - lei -
91
Ky - ri - e e - lei - son, e - lei - son, e - lei -
lei - son, e - lei - son, e - lei -
son, e - lei - son, e - lei - son, e - lei -
Ky - ri - e

96

son, Ky - ri - e e - lei - son, e -

son, Ky - ri - e e - lei - son, e - lei - son,

- - - - - - son, e - lei - - - - - son, e - lei - - - - - son, Ky - ri -

e - - - - lei - - - - - - - - - son _____ ,

102

- lei - - - - son, e - lei - - - - - - - son, Ky - - ri - -

e - lei - - son, e - lei - - - - son, Ky - ri - e e - -

e e - - - lei - - son, e - - lei - - - - son,

107

e e - - lei - son, e - - lei - - - son, e - lei - - - - son, e -

lei - son, e - - lei - - - son, e - lei - - - - - - son, e - lei - -

Ky - ri - e e - lei - son, e -

112
lei - - - - son, Ky - ri - e e - lei - son, e - - lei - - -
- - - - - - son, Ky - ri - e e - lei - son, e - - lei - - -
- lei - - son, e - lei - - - - - - son, e - lei - - - - -
e - - - - - - - - - - lei - - - - - - - - -
117
son, Ky - - ri - e e - lei - son, Ky - - - ri - e e - lei - son, e -
son, Ky - ri - e e - lei - son, e - - lei - - - son, Ky - ri -
- - - - - - son, Ky - ri - e e - lei - son, e - lei - son, e - lei -
- - - - - - son
123
- lei - - - son, e - lei - - - - - son.
e e - lei - son, e - lei - - - - - - - - - - son.
- - - - - son, e - lei - - - - - - - - - - son.

2. Gloria

Corno I

Corno II

Oboe I

Oboe II

Violino I

Violino II

Viola

Soprano

Alto

Tenore

Basso

Continuo

4

8

12

16
p
p
Glo - - - - - - - - - - - - - -
Glo - - - - - - - - - - - - ri - a in ex - cel -

20
Glo - - - - - -
- ri - a in ex - cel -
- - - - - - - - - - - - - - sis De - - - o, glo - - ri - a,

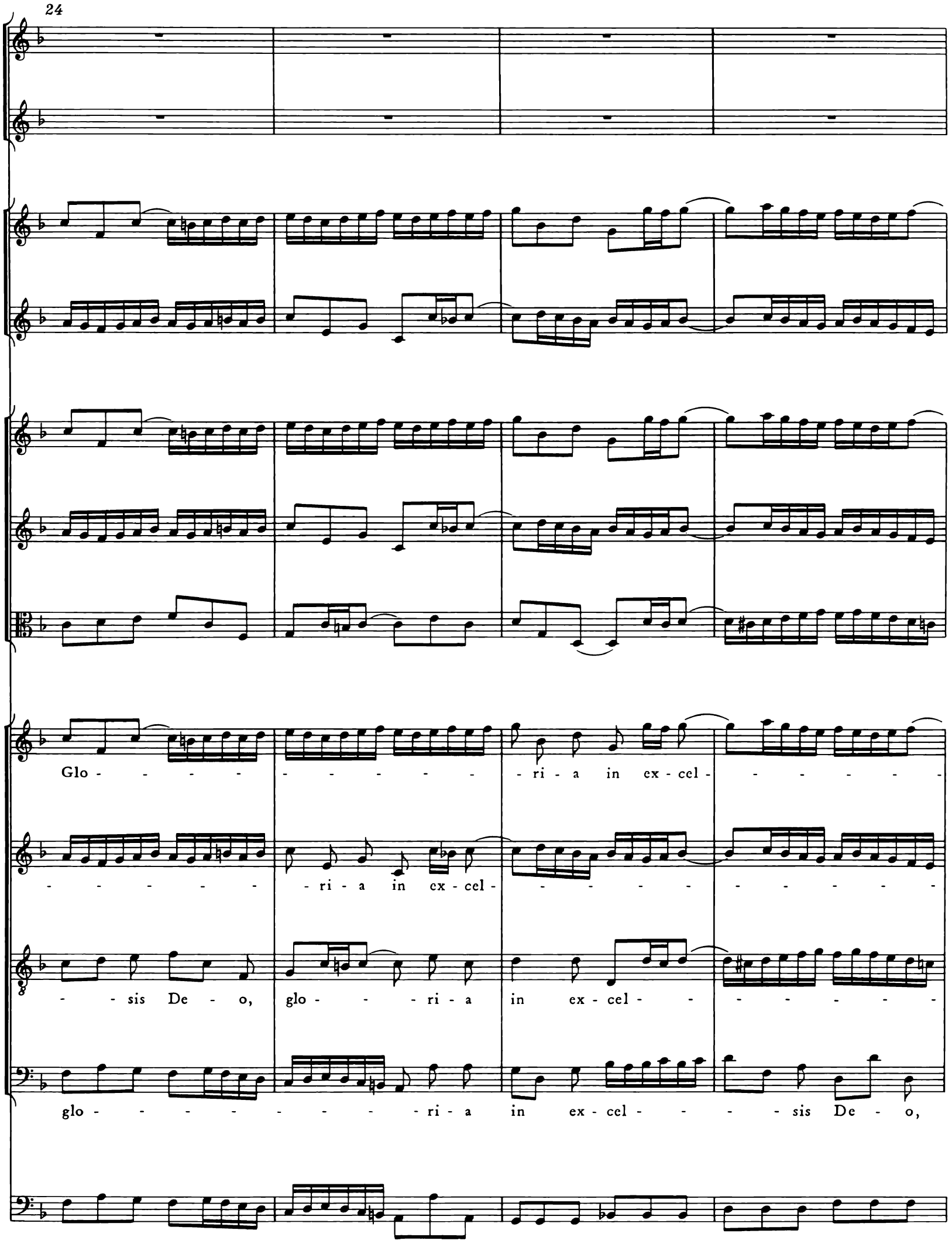
24
Glo - - - - - - - - - - - - ri - a in ex - cel - - - - - - -
- - - - - - - ri - a in ex - cel - - - - - - - - - - - -
- - sis De - o, glo - - - ri - a in ex - cel - - - - - - - -
glo - - - - - - - - - - ri - a in ex - cel - - - - sis De - o,

28

- - - - - - - - - - - - sis De - o, glo - - - - - - - -

- - - - - - - - - - - - sis De - o, glo - - - - - - - -

- - - - - - sis De - - - o, glo - - - ri - a, glo - - - - - - - -

in ex - cel - sis De - o, glo - - - - ri - a, glo - ri - a, glo - -

32

- - - - - - - - ri - a in ex - cel - sis De - o, glo - - - - -

- - - - - - - - ri - a in ex - cel - sis De - o, glo - - - ri - a

- ri - a in ex - cel - - - - - - sis De - o, glo - - - ri - a

- - - - - ri - a, glo - - - - - ri - a in ex - cel - - - - -

36

- - - - - - - - - - - - ri - a in ex - cel - sis, glo - - - - - -

in ex - cel - sis, glo - ri - a in ex - cel - sis De - o, glo - ri - a in ex -

in ex - cel - sis, glo - ri - a in ex - cel - sis De - o, glo - ri - a in ex -

- - - - - - - - - - sis, in ex - cel - sis De - o, glo - ri - a in ex -

40
ri - a in ex - cel -
cel - sis De - o, glo - ri - a in ex - cel - sis, in ex -
cel - sis De - o, glo - ri - a in ex - cel - sis, in ex -
cel - sis De - o, glo - ri - a in ex - cel - sis, in ex - cel -

44

- - -sis De - o,

et in ter - - - ra

cel - sis De - o, et in ter - - ra

pax ho - mi - ni - bus bo-nae vo - - lun -

cel - sis De - o,

et in ter - - ra

pax ho - mi - ni - bus

- - -sis De - o,

et in

48

pax ho - mi - ni - bus bo - nae vo - lun - ta - tis, vo - - - lun - ta - - - - - - -

ta - tis, in ter - - ra, in ___ ter - ra pax ho - mi - ni - bus bo - nae vo - lun -

___ bo - nae vo - lun - ta - tis, bo - nae vo - lun - ta - - - - - - - - - - - tis,

ter - ra pax ho - mi - ni - bus bo - nae vo - lun - ta - tis, bo - nae

52

tis, pax ho - mi - - - ni - bus

ta - - - - - tis, bo - nae vo - lun - ta - - - - tis, pax ho - mi -

pax ho - mi - ni - bus bo - nae vo - lun - ta - tis, bo - nae vo - lun -

vo - lun - ta - tis, pax ho - mi - ni - bus bo - nae vo - lun - ta - - - - - -

56

bo - nae ___ vo - lun - ta -

- - ni - bus bo - nae vo - - - lun - ta - - - - tis, bo - nae vo - lun - ta - - - - - tis,

ta - tis, pax ho - - mi - ni - bus bo - - - - - - nae ___ vo - lun - ta - - - - - tis,

- - - - - - - - - - tis, et in ter - - - - ra pax ho - mi - ni - bus

60

- - - - - - - - tis, et in

bo - nae vo - lun - ta-tis, et in

bo - nae vo - lun - ta-tis, et in

bo - nae vo - lun - ta-tis, et in

64

tr

ter - - - - ra pax, pax, pax, glo - - - - - - - -

tr

ter - - - - ra pax, pax, pax, glo - - - - - - - -

ter - - - - ra pax, pax, pax, glo - - - - - - - -

ter - - - - - ra pax _____, glo -

68

- - - - - - - - ri - a in ex - cel - sis De - o, et in ter - ra

- - - - - - - - ri - a in ex - cel - sis De - o, et in ter - ra

- ri - a in ex - cel - - - - - - sis De - o, et in ter - ra

- - - - - - ri - a, glo - ri - a in ex - cel - sis De - o, et in ter - ra

72

pax _____, in ter - ra pax _____, in ter - ra pax _____

pax _____, in ter - ra pax ho - mi - ni - bus, in ter - ra pax _____

pax _____, in ter - ra pax ho - mi - ni - bus, in ter - - ra

pax _____, in ter - ra pax ho - mi - ni - bus, in ter - - ra

76

ho - mi - ni - bus bo - nae vo - lun - ta - - - - - -

ho - mi - ni - bus bo - nae vo - lun - ta - - - - - -

pax ho - mi - ni - bus bo - nae vo - lun - ta - - - - - -

pax ho - mi - ni - bus bo - nae vo - - lun - - - ta - tis, vo - lun -

80

tis. Lau -

tis. Lau -

tis.

ta - - - - tis.

84

da - - - - - mus te, lau - da - - - - - mus te, be - ne -

da - - - - - mus te, lau - da - - - - - mus te, be - ne -

Lau - da - - - - - mus te, lau - da - mus te, be - ne -

Lau - da - - - - - mus te, lau - da - - -

88

di - - ci - mus te _____ , be - ne - di - ci - mus

di - ci - mus te, lau - da - - - - - mus te _____ , be - ne -

di - ci - mus te, lau - da - - mus, lau - da - - mus te _____ , be - ne -

- - - - mus te, be - ne - di - ci - mus te, lau - da - - -

92

te, lau - da - mus te, be - ne - di - ci - mus te,

di - ci - mus te ___, be - ne - di - ci - mus te,

di - ci - mus te, lau - da - mus te, be - ne - di - ci - mus te,

- - mus te, be - ne - di - ci-mus te, be - ne - di - ci - mus te,

96

100

ad - o -

ad - o - ra - mus

104

ad - o - ra - - mus te, glo - - ri - fi -

ra - - mus te, glo - - ri - fi - ca - - mus te, ad - o - ra - -

ad - o - ra - mus te, glo - ri - fi - ca - - mus te, glo -

te, glo - ri - fi - ca - - mus te, ad - o - ra - mus, glo - ri - fi - ca - -

108

ca - - - mus te, ad - o - ra - - - - mus te, glo - ri - fi - ca - -

- - - - mus te, ad - o - ra - - - mus te, glo - ri - fi - ca - -

ri - fi - ca - mus te, ad - o - ra - - - mus te, glo - ri - - - - fi -

- - - - - - mus te, ad - o - ra - mus te, glo - ri - fi - ca - -

112

- - - - mus te, ad - o - ra - - mus te, glo - ri - fi - ca - -

- - - - mus te, ad - o - ra - - mus te, glo - ri - fi - ca - -

ca - - - mus te, ad - o - ra - - mus te, glo - ri - fi - ca - -

- - - - mus te, ad - o - ra - - - - - - mus te, glo -

116

- - - - - - - - - - mus te.

- - - - - - - - - - mus te.

- - mus te, glo - ri - fi - ca - - - mus te.

ri - fi - ca - mus te, glo - ri - fi - ca - mus te.

120

Gra - - ti - as, gra - - -

Gra - - ti - as, gra - - -

Gra - - ti - as, gra - - -

Gra - - ti - as, gra - - -

124

- - - - ti - as a - gi - mus ti - bi, gra - - - - - - -

- - - - ti - as a - - - - gi - mus ti - bi, gra - - - -

- - - - ti - as a - - - - gi - mus ti - bi, gra - - ti - as

- ti - as a - gi - mus, gra - - - - - - - - ti - as a - -

128

- - - - ti - as a - gi - mus ti - bi pro-pter ma - - - -

- - - - ti - as a - gi - mus ti - bi pro-pter ma - - - -

a - - - gi - mus, gra - ti - as a - gi - mus ti - bi pro-pter ma - gnam glo - -

- gi - mus ti - bi, gra - ti - as a - gi - mus ti - bi pro-pter ma - - - -

132

- - - - - - gnam glo - ri - am tu - am,

- - - - gnam glo - ri - am tu - - am, pro - pter ma - - -

- - - - - - - - ri - am tu - am, pro - pter

- gnam glo - - - - - - ri - am tu - am,

136

pro-pter ma - - - - gnam glo - ri - am, ma - - -

- gnam glo - - - ri - am tu - am, pro - pter ma - - gnam glo - ri - am

ma - - - - gnam glo - ri - am tu - am, pro - pter ma - - - gnam glo -

pro-pter ma - - - - gnam glo - ri - am,

140

- gnam glo - ri - am, glo - - - - - - - - -

tu - am, pro - pter ma - gnam glo - - - - - - - -

- - - - - - ri - am tu - - am, pro - pter ma-gnam

ma - - - - - - - - gnam glo - - -

144
ri - am tu - am, pro - pter ma - gnam glo -
glo - ri - am tu - am, pro - pter ma - gnam glo - ri - am, pro - pter ma - gnam glo -
ri - am tu -

148
- - - - - - - - - - - ri - am tu - am,
- - - ri - am tu - am, pro - pter ma - gnam glo - ri - am tu - am,
- - - ri - am tu - am, pro - pter ma - gnam glo - ri - am tu - am,
am, pro - pter ma - gnam glo - - - - ri - am, glo - ri - am tu - am,

152

gra - ti - as a - gi - mus, gra - - ti - as a - - gi - mus,

gra - ti - as a - gi - mus, gra - - ti - as a - - gi - mus,

gra - ti - as a - gi - mus, gra - - - - ti - as a - -

gra - ti - as a - gi - mus ti - - bi, gra - ti - as a - -

156

a - gi - mus ti - bi, gra - - - - - - - - - - - -

a - gi - mus ti - bi, gra - - - - - - - - - - - -

- gi - mus ti - bi, gra - - - - - - - - - - - -

- gi - mus ti - bi, gra - ti - as, gra - ti - as, gra - - -

160

- - - ti - as a - gi - mus ti - bi, gra - - - - - - ti - as

- - - ti - as a - - - - gi - mus ti - bi, gra - - ti - as

- - - ti - as a - - - - gi - mus ti - bi, gra - - ti - as

- ti - as a - gi - mus, gra - - - - - - - - ti - as a - -

164

a - - gi - mus pro - pter ma - gnam glo - ri - am tu - am__, pro - pter ma - gnam

a - gi - mus ti - bi pro - pter ma - gnam glo - ri - am tu - am, pro - pter ma - gnam glo -

a - gi - mus ti - bi pro - pter ma - gnam glo - ri - am tu - am, pro - pter ma - gnam

- gi - mus ti - bi pro - pter ma - gnam glo - ri - am tu - am, pro - pter ma - gnam

168

glo - - - - - - - - - - - - ri - am tu - am.

- ri - am tu - am, glo - - - - - - - - - ri - am tu - am.

glo - ri - am tu - am, pro - pter ma - gnam glo - ri - am tu - am.

glo - ri - am, glo - - - - - - - - - ri - am tu - am.

3. Domine Deus

Violino I
Violino II
Viola
Basso
Continuo

7

13

18

Do - mi - ne De - us, Rex coe -

24

le - stis, De - us Pa - ter o - mni - pot - ens, Do - mi - ne De - us,

30

Rex coe - le - stis, Do - mi - ne De - us, Rex coe - le - stis,

36

De - - us Pa - - - ter, De - us Pa - ter

42

o - mni - pot - ens, Do - mi - ne De - us, Rex coe - le - stis,

48

De - us Pa - ter o - mni - pot - ens, Rex coe - le - - - stis,

54

tr

De - us Pa - - - ter,

59

tr

Do - mi - ne De - us, Rex coe - -

64

le - stis, De - us Pa - ter o - mni - pot - ens,

70

76

81

86

Do-mi - ne Fi - li___ u - ni -

92

ge - ni - te Je - su Chri - ste___, Je - su Chri-ste, Do - mi - ne Fi - li

99

u - ni - ge - - - ni - te Je - - su Chri - ste,

105

110

Do - - - mi - ne De - us,

115

A - gnus De - - i, A - gnus De - i, Fi - li - us

120

Pa - tris, Do - - mi - ne De - us, A - - gnus

125

De - i, A - gnus De - i, Fi - li-us Pa - tris,

131

Fi-li-us Pa - - - tris.

4. *Qui tollis*

Adagio

Oboe solo

Violino I

Violino II

Viola

Soprano

Continuo

5 Ob. solo

Sopr.

Cont.

9

Qui tol - - lis pec - ca - - ta

12

mun - di, qui tol - lis pec-ca - ta, pec-ca - ta mun-di, mi - se - re - re,

15

mi - se - re - re no-bis, mi - se - re - re, mi - - se - re -

18

- re, mi - se - re - - - - - re, mi - se - re - re no - bis, mi - se -

21

re - re no - bis;

24

qui tol - lis pec-ca - ta mun-di, qui tol - lis pec - ca - - -

28

- ta, pec-ca - ta mun - di, sus - ci-pe de - pre - ca - ti - o - nem, de - pre -

31

ca - ti - o - nem, sus - ci - pe de - pre - ca - ti - o - nem no - stram, de - pre -

34

ca - ti - o - - - - nem, de - pre - ca - ti - o - nem no - stram.

37

40

Qui se - - des ad dex - - te - ram Pa - tris, qui

43

se - des ad dex - te - ram Pa - tris, mi - se - re - re no - bis, mi - se - re - re

46

no - bis, mi - se - re - re no - bis, mi - - - se -

49

re - - - - re, mi - - se - re - re no - - bis.

52

tr

5. *Quoniam*

Vivace

Violino solo

Alto

Continuo

5

8

12

Quo - ni - am tu so-lus, tu so - lus san - ctus, tu so - lus

16

san-ctus, quo - ni - am tu so-lus, tu so - lus san - ctus, tu so - lus

20

Do - mi - nus, tu so - lus, tu so - lus san-ctus, tu so - lus

24

san - ctus, tu so - lus Do-mi-nus, tu so - lus Do - mi - nus, tu so - lus

27

san-ctus, tu so - lus, tu so - - lus san - ctus, tu ___

30

___ so - lus ___ san - - ctus, tu so - lus Do - mi - nus,

34

38

tu so - lus al - tis - si-mus Je - su

42

Chri - ste, tu so - lus al - tis - si - mus Je - su Chri - ste, tu so-lus al - tis - - -

46

- si - mus, tu so-lus al - tis - - - - si - mus Je - su Chri - ste, Je - su

50

Chri - ste, tu so - - lus al - tis - si - mus Je - su Chri -

54

ste,

58

tu so - - lus san - - - ctus, tu so - lus Do - - -

62

- - mi - nus, tu so - - - lus al - tis - si - mus Je - su

66

Chri - ste, tu so - lus san-ctus, tu so - lus Do - mi - nus, tu

70

so - lus al - tis - si - mus Je - - su Chri-ste, Je - - su Chri - ste, tu so-

74

- lus san - - - ctus, tu so - - - lus Do -

77

- mi - nus, tu so - - lus al - tis - si - mus Je - su Chri - - -

81

ste, tu so - lus san - ctus, tu so - lus Do - mi - nus, tu so - lus al -

85

tis - si - mus Je - - - - su Chri - - ste, tu so - lus

89

san - ctus_, tu so - lus al - tis - si - mus Je - su Chri-ste, Je - su Chri - ste.

93

97

101

6. *Cum Sancto Spiritu*

Presto

Corno I

Corno II

Oboe I

Oboe II

Violino I

Violino II

Viola

Soprano

Alto

Tenore

Basso

Continuo

Cum San - -

7

- cto_ Spi - ri - tu, cum San - - - cto Spi - ri - tu, cum San - cto

Cum San - - cto Spi - ri - tu, cum San - -

15

Cum San - - cto Spi - ri - tu,cum San - - - cto Spi - ri -

Cum San - - cto Spi - ri -

Spi-ri - tu,cum San - - cto Spi - ri - tu

- cto, San - - - cto Spi - ri - tu, cum San - cto Spi - - ri -

23

tu, cum San - - -

tu, cum San - - - cto Spi - ri - tu in glo - ri-a

in glo-ri-a De-i Pa-tris, a - - - - - -

tu, cum San - - - cto Spi - ri - tu, cum

29

- - cto__ Spi - ri - tu, cum San - cto Spi-ri - tu in glo - ri-a De - i

De - i Pa - tris, a - - - - - men, in

- - men, cum San - - - cto__

San - - - cto__ Spi - ri - tu in glo - ri-a De - i Pa - tris,

35

Pa-tris, a - - - - - men,

glo - ri-a De - i Pa-tris, a - - men, cum ____ San - - - cto____

Spi - ri - tu in glo - ri-a De - i Pa-tris, cum ____ San -

a - - - - - men, cum____

41

cum San - - - cto Spi - ri - tu, cum San - -

Spi - ri - tu, cum San - - - cto Spi - ri - tu, cum

- cto Spi - ri - tu, cum San - - - cto Spi - ri -

San - - - cto Spi - ri - tu, cum San - - - cto

47

tr

tr

- - cto Spi - ri - tu, cum San - cto Spi - ri - tu in glo-ri-a

San - - - - cto Spi - - - ri - tu, cum San - -

tu, cum San - cto Spi - - - ri - tu in glo-ri-a

Spi - ri - tu in glo - ri - a De - i Pa-tris, a - - men, in glo-ri-a

53

De- i Pa-tris, a - men,

cum

- cto Spi - ri - tu, cum San - - - cto Spi - ri -

De- i Pa-tris, a - - - - - - - -

De- i Pa-tris, a - - - - - - - -

59

San - - - - cto Spi - ri - tu, cum San- - - - cto Spi-ri -

tu in glo - ri - a De - i Pa-tris, a - - - - - - men,

- men, in glo - ri - a De - i Pa - tris, a - - - - - - -

- - - - - men, cum

65

tu in glo-ri-a De-i Pa-tris, a- - - - - - -

in glo-ri-a De-i Pa-tris, a- - - - - - -men,

- - -men, a-men, in glo- - -ri-a De-i Pa - tris,

San- - - -cto Spi-ri-tu in glo- - - - - -ri-a De-i

71

- men, a - men;

cum San -

a-men, a - men;

cum San -

a-men, a - men;

cum San -

Pa-tris, a - men;

cum San -

77

- cto Spi - ri - tu in glo - ri - a De - i Pa - tris,

- cto Spi - ri - tu in glo - ri - a De - i Pa - tris,

- cto Spi - ri - tu in glo - ri - a De - i Pa - tris,

- cto Spi - ri - tu, a - men, a - -

82

a - men, a-men, a - - men, in glo-ri-a De - i Pa - tris, a - men,

a - men, in glo - ri - a De - i Pa - tris, a - men, in glo - ri - a De - i Pa - tris, a - men, in glo - ri - a

a - men, in glo - ri - a De - i Pa - tris, a - men, in glo - ri - a De - i Pa - tris, a - men, in glo - ri - a

men, in glo - ri - a De - i Pa - tris, a - men, a-men, a - men, in glo - ri - a

87

a-men, a - men, cum ____ San - - - - cto ____ Spi - ri -

De - i Pa - tris, a - men, cum ____ San - - - - cto ____

De - i Pa - tris, a - men, cum ____

De - i Pa - tris, a - men, cum ____ San - - -

92

tu, cum ___ San - - - - cto___ Spi - ri - tu, cum ___

Spi - ri - tu, cum San - - - - cto___ Spi - ri -

San - - - - cto___ Spi - ri - tu, cum ___ San - - -

- - cto___ Spi - ri - tu, cum ___ San - - - - cto___

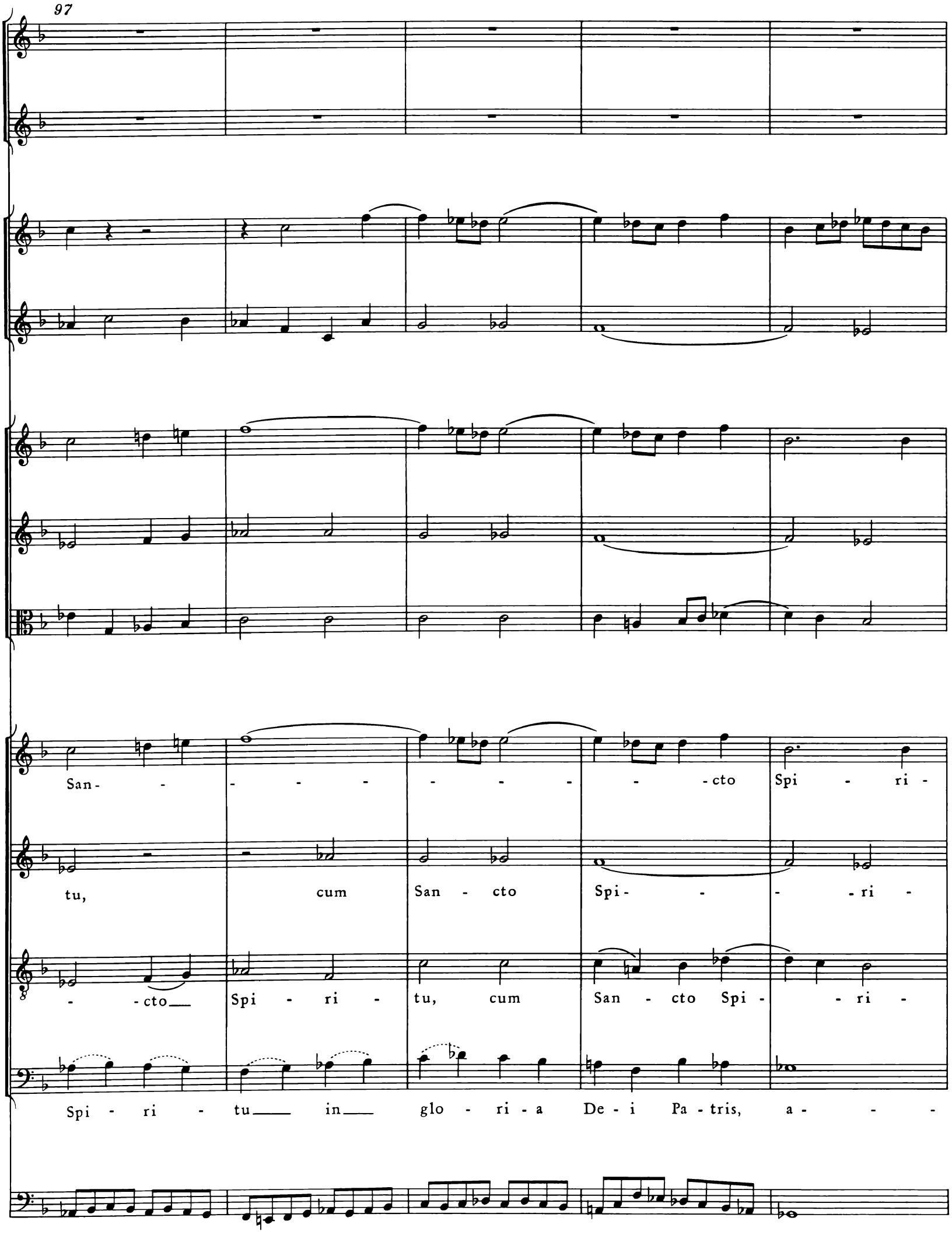
97
San - - - - - - - - - cto Spi - ri -
tu, cum San - cto Spi - - - - ri -
- cto Spi - ri - tu, cum San - cto Spi - - ri -
Spi - ri - tu in glo - ri - a De - i Pa - tris, a - - -

102

tu in glo - ri - a De - i Pa - tris, a- - - - - - -

tu in glo - ri - a De - i Pa - tris, a- - - - - - -

tu in glo - ri - a De - i Pa - tris, a- - - - - - -

men, in glo - ri - a De - i Pa - tris, a- - - - - - -

107

men.

men.

- - - men, in glo - ri - a De - i Pa - tris, a - - - men, a - men.

- - - men, in glo - ri - a De - i Pa - tris, a - - - men, a - men.