JOHANN SEBASTIAN BACH

NEUE AUSGABE SÄMTLICHER WERKE

Herausgegeben vom
Johann-Sebastian-Bach-Institut Göttingen
und vom Bach-Archiv Leipzig

Serie II: Messen, Passionen, oratorische Werke

Band 2

BÄRENREITER KASSEL · BASEL · TOURS · LONDON

1978

JOHANN SEBASTIAN BACH

LUTHERISCHE MESSEN UND EINZELNE MESSENSÄTZE

Missa A-Dur BWV 234

Missa G-Dur BWV 236

Missa g-Moll BWV 235

Missa F-Dur BWV 233

Kyrie — Christe, du Lamm Gottes F-Dur BWV 233a

Kyrie c-Moll (Fremde Komposition) aus der Missa BWV Anh. 26
mit Christe g-Moll BWV 242

(Anfangstakte zum Gloria G-Dur aus der Missa BWV Anh. 166,
Credo-Intonation F-Dur BWV deest: siehe Kritischer Bericht)

Sanctus C-Dur BWV 237

Sanctus D-Dur BWV 238

Herausgegeben von
EMIL PLATEN
(BWV 234, 236, 235, 233)
und
MARIANNE HELMS
(BWV 233a, 242, 237, 238)

BÄRENREITER KASSEL · BASEL · TOURS · LONDON

BA 5050

HERAUSGEBER-KOLLEGIUM

Alfred Dürr, Göttingen / Rudolf Eller, Rostock / Vladimir Fédorov, Paris
Werner Felix, Leipzig / Walter Gerstenberg, Tübingen / A. Hyatt King, London
Karl-Heinz Köhler, Berlin / Paul Henry Lang, Washington, Ct. / Zofia Lissa, Warschau
Christhard Mahrenholz, Hannover / Arthur Mendel, Princeton / Carl Allan Moberg, Uppsala
Ernst Mohr, Basel / Werner Neumann, Leipzig / Eduard Reeser, Utrecht
Leonid Roisman, Moskau / Wolfgang Schmieder, Freiburg i. Br.
Arnold Schmitz, Mainz / Friedrich Smend, Berlin / Wilhelm Virneisel, Siegsdorf
Vorsitzender: Georg von Dadelsen, Tübingen

Die Editionsarbeiten der Neuen Bach-Ausgabe werden gefördert durch:
Bundesministerium für Forschung und Technologie, Bonn
Stiftung Volkswagenwerk, Hannover
Ständige Konferenz der Kultusminister in der Bundesrepublik Deutschland

Als Ergänzung zu dem vorliegenden Band erscheint
Emil Platen und Marianne Helms, Kritischer Bericht zu: *Neue Bach-Ausgabe*, Serie II, Band 2.

Gemeinsame Edition: »Bärenreiter-Verlag Kassel · Basel · Tours · London« und »VEB Deutscher Verlag für Musik Leipzig«

Alle Rechte vorbehalten / 1978 / Printed in Germany
Vervielfältigungen jeglicher Art sind gesetzlich verboten.

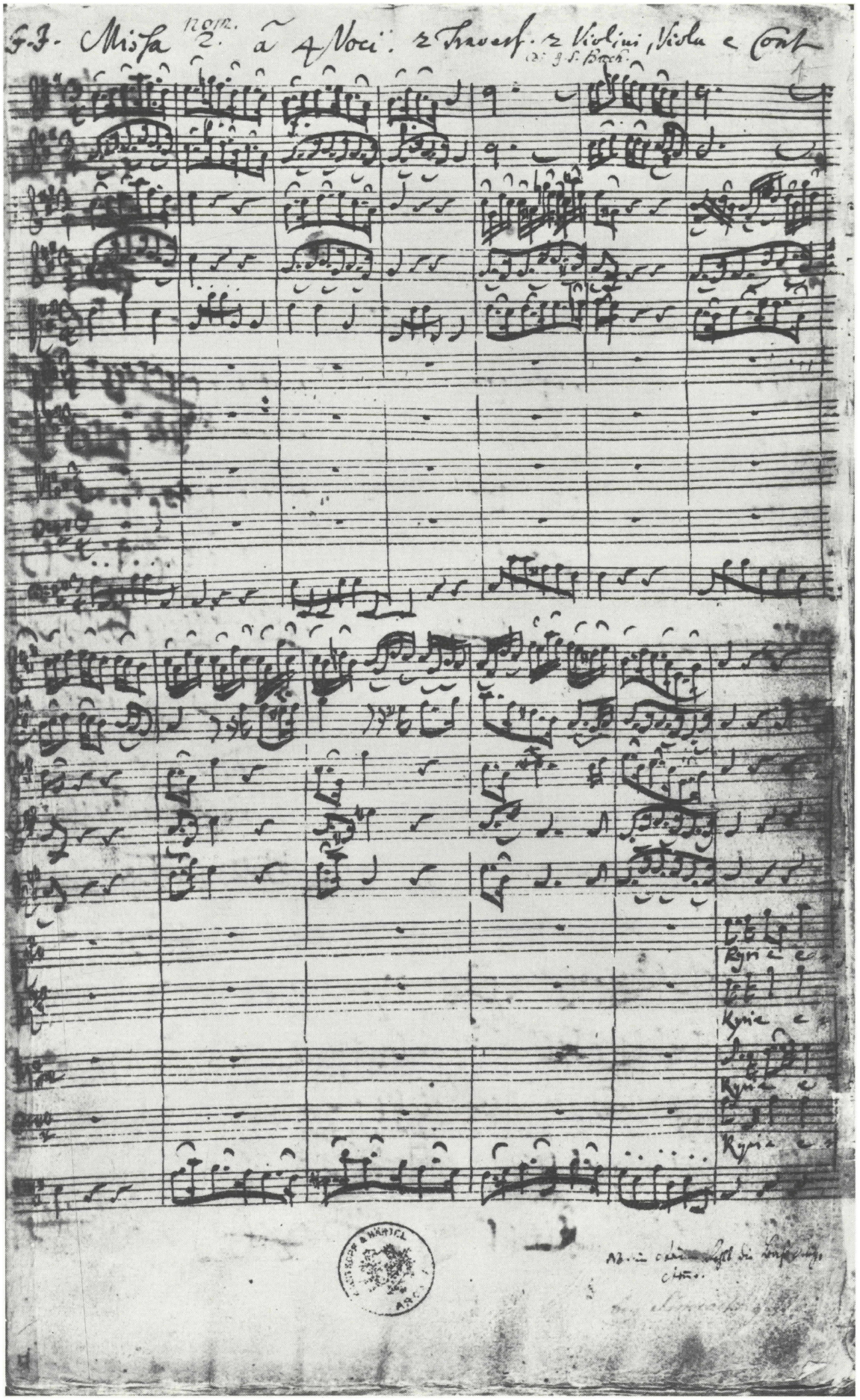

Missa A-Dur BWV 234. Bl. 1[r] der autographen Partitur. (Darmstadt, Hessische Landes- und Hochschulbibliothek, Signatur: *Mus.ms.971.*)
Originalgröße: 35 x 21 cm.

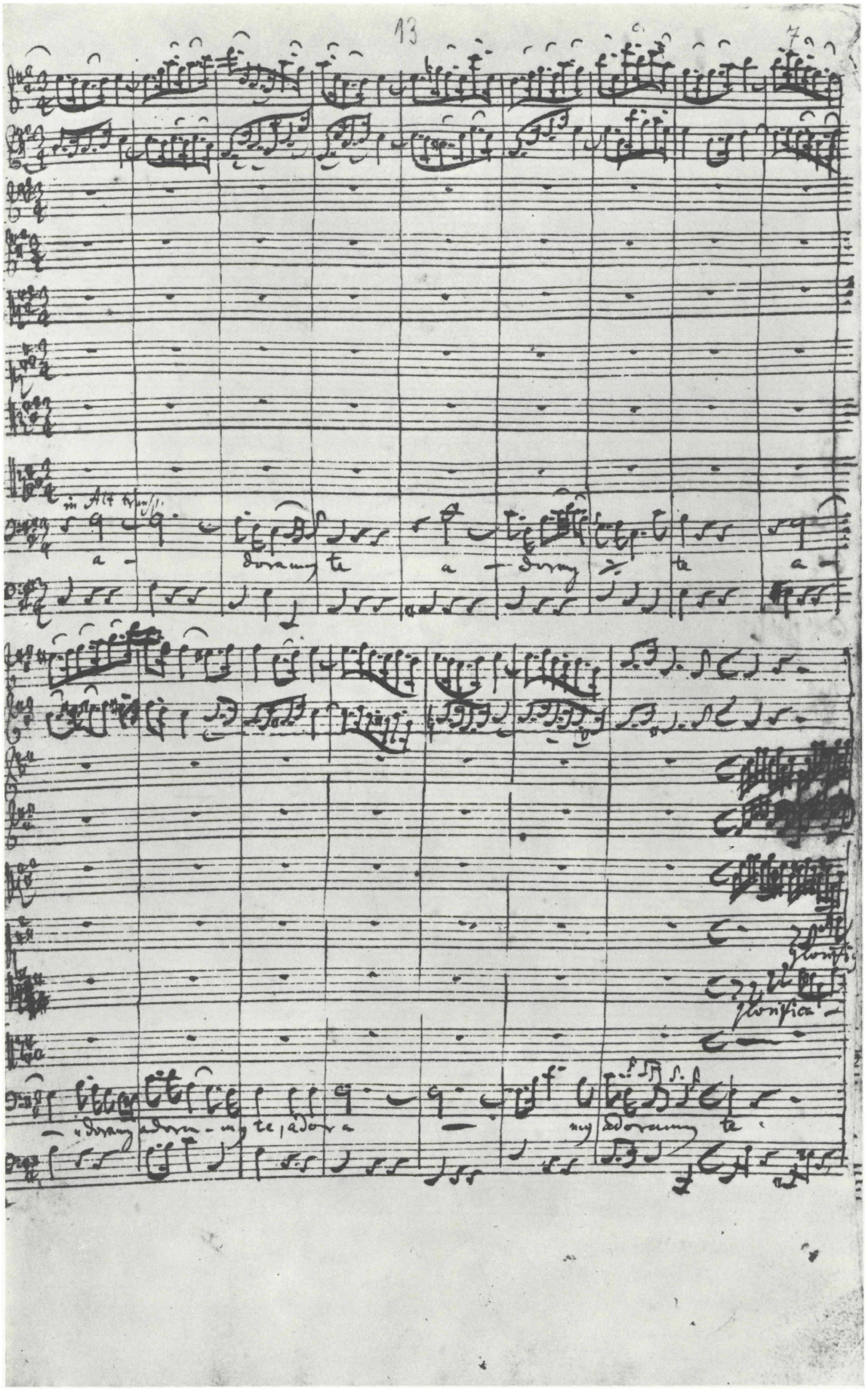

Missa A-Dur BWV 234. Bl. 7[r] der autographen Partitur. (Darmstadt, Hessische Landes- und Hochschulbibliothek, Signatur: *Mus.ms.971.*)
Originalgröße: 35 x 21 cm.

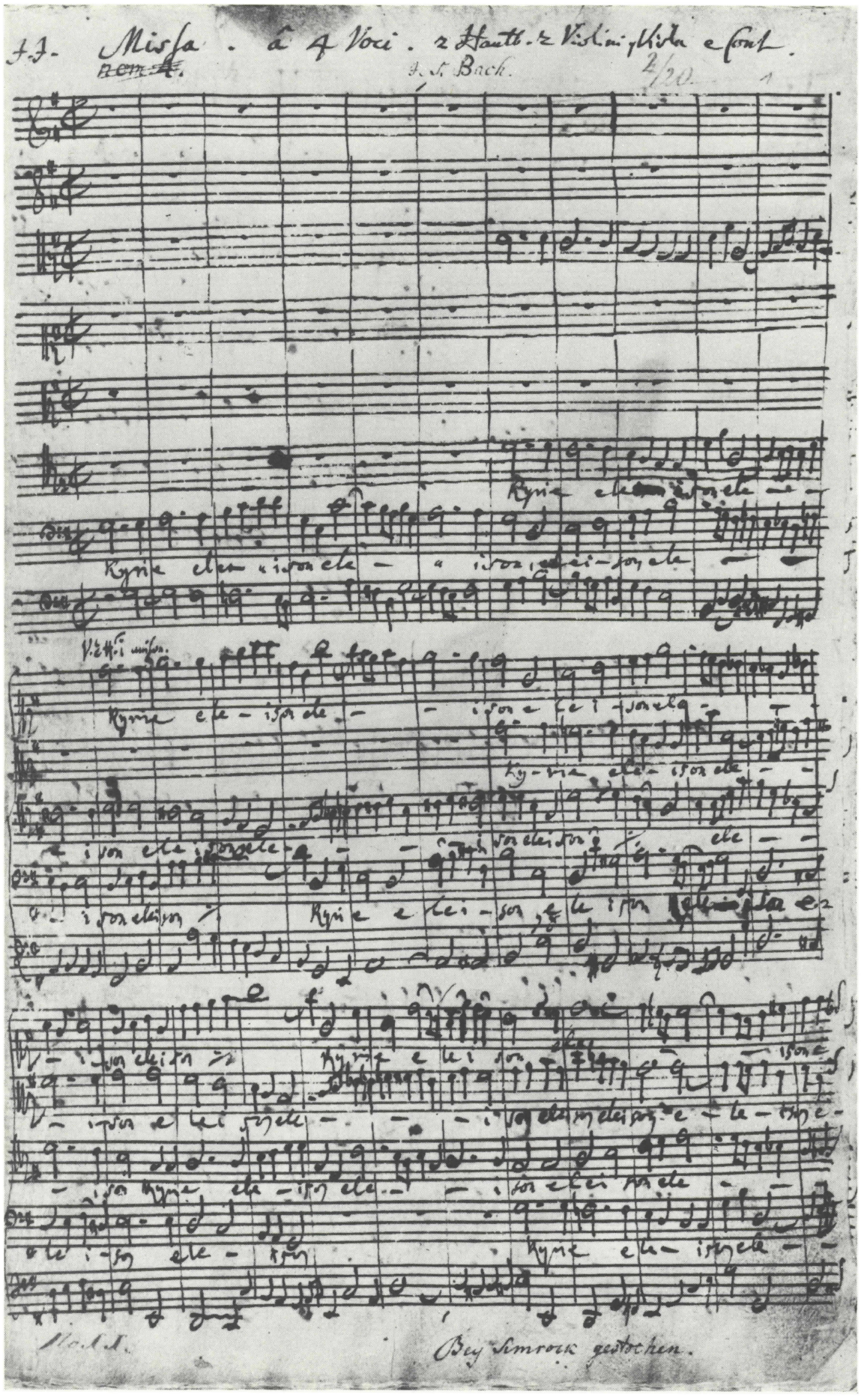

Missa G-Dur BWV 236. Bl. 1r der autographen Partitur. (Darmstadt, Hessische Landes- und Hochschulbibliothek, Signatur: *Mus.ms.972.*)
Originalgröße: 35 x 21 cm.

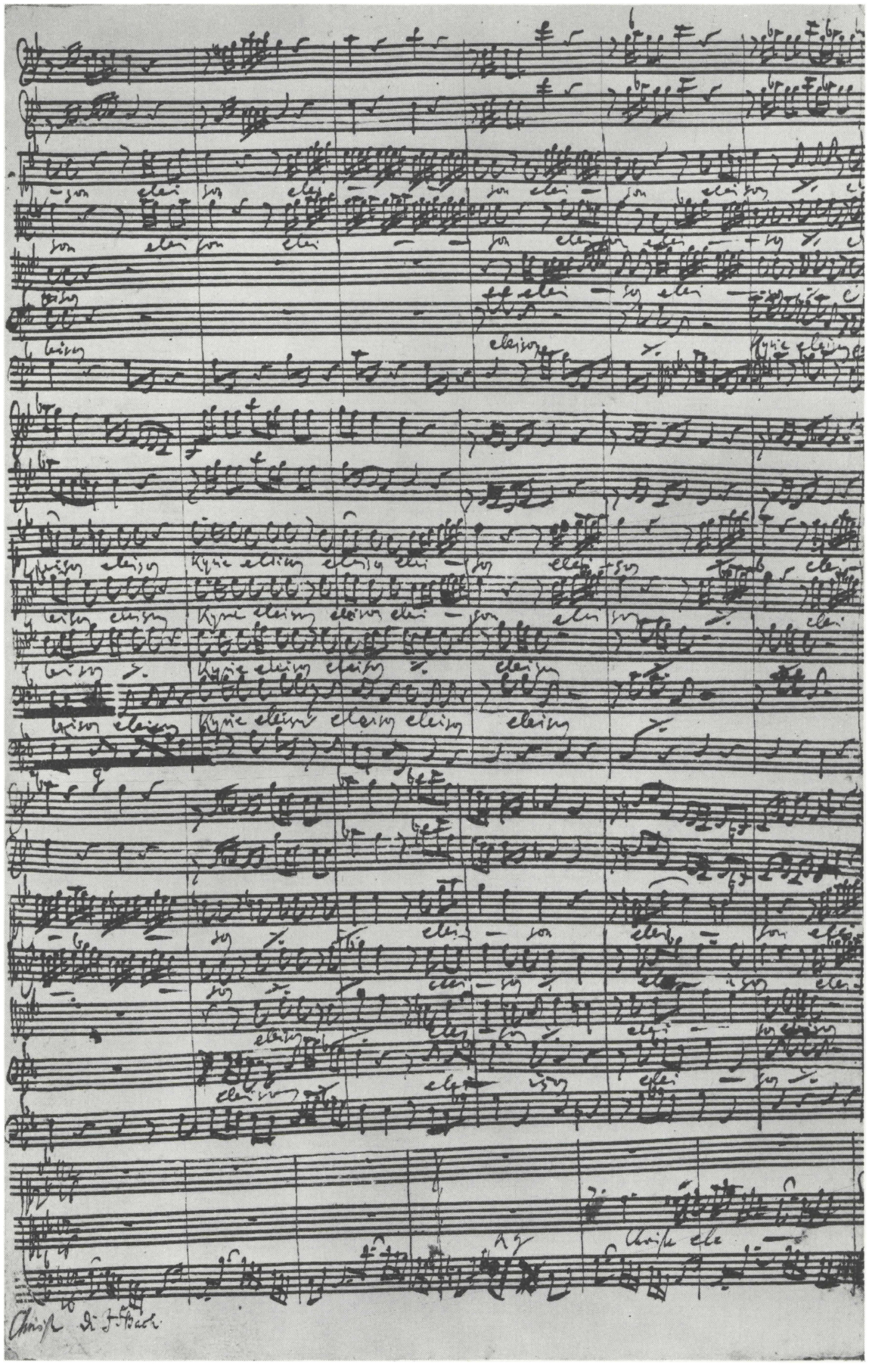

Christe g-Moll BWV 242. Beginn des Partiturautographs unten auf Bl. 2^{v} der Abschrift der anonymen Missa c-Moll BWV Anh. 26 von der Hand J.S.Bachs. (Leipzig, in Verwahrung des Stadtarchivs, Signatur: *Mus.ms.10.*)
Originalgröße: 36 x 22 cm.

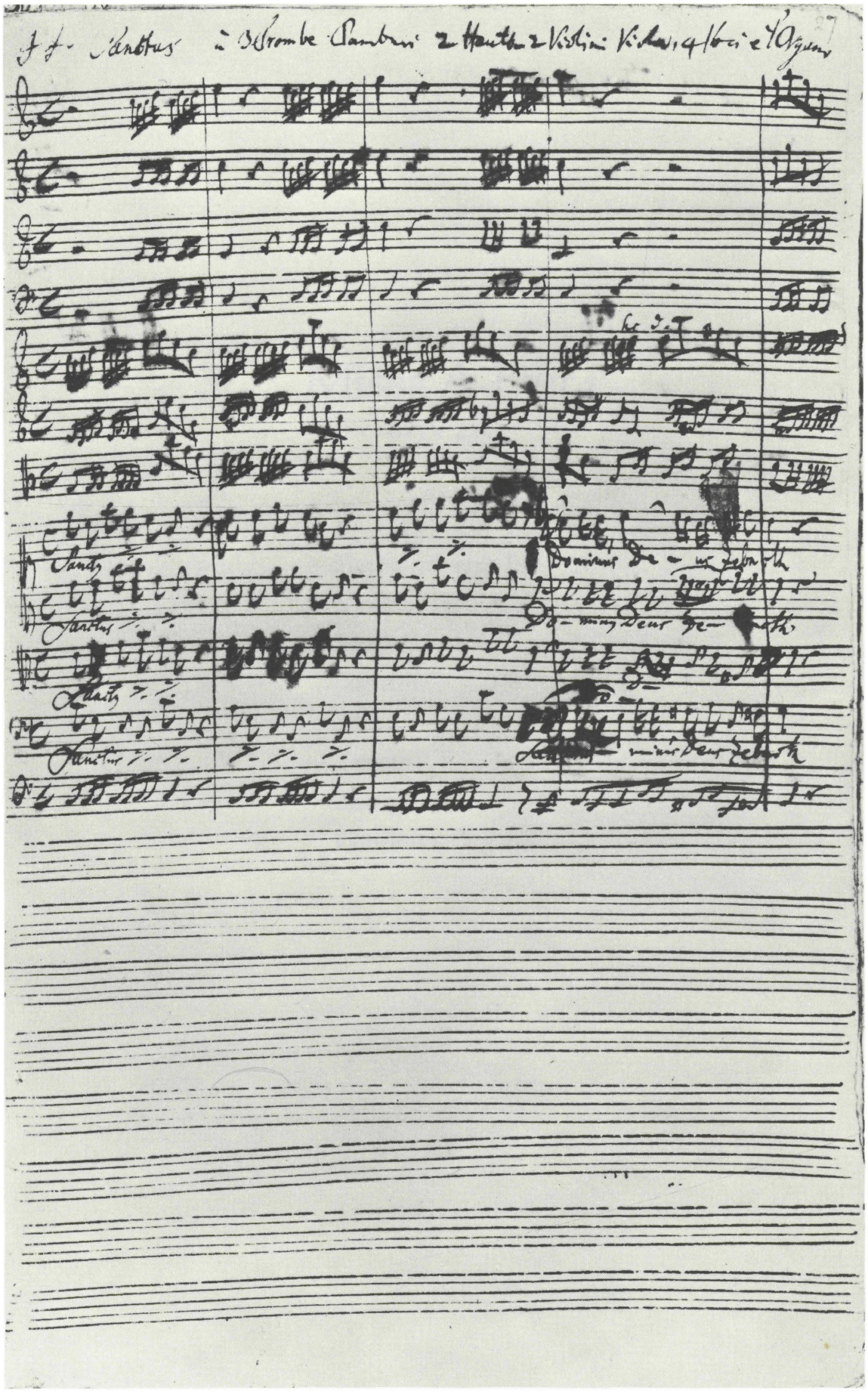

Sanctus C-Dur BWV 237. Bl. 1[r] der autographen Partitur. (Berlin, Deutsche Staatsbibliothek. Signatur: *Mus. ms. Bach P 13*; S. 27 der Sammelhandschrift.)
Originalgröße: 35,5 x 21 cm.

Missa A-Dur

BWV 234

Flauto traverso I, II
Violino I, II
Viola
Soprano
Alto
Tenore
Basso
Continuo, Organo

Missa A-Dur

BWV 234

1. Kyrie

Flauto traverso I
Flauto traverso II
Violino I
Violino II
Viola
Soprano
Alto
Tenore
Basso
Continuo *(2 ×)*
Organo (bez.)

Org.

© 1978 by Bärenreiter-Verlag, Kassel und
VEB Deutscher Verlag für Musik, Leipzig

10

tr

tr

Ky - ri - e e -

Ky - ri - e e -

Ky - ri - e e -

Ky - ri - e e -

14

p

f

p

lei - son,

Ky - ri - e e - lei - son,

Ky - ri - e

lei - son,

Ky - ri - e e - lei - son,

Ky - ri - e

lei - son,

Ky - ri - e e - lei - son,

Ky - ri - e

lei - son,

Ky - ri - e e - lei - son,

Ky - ri - e

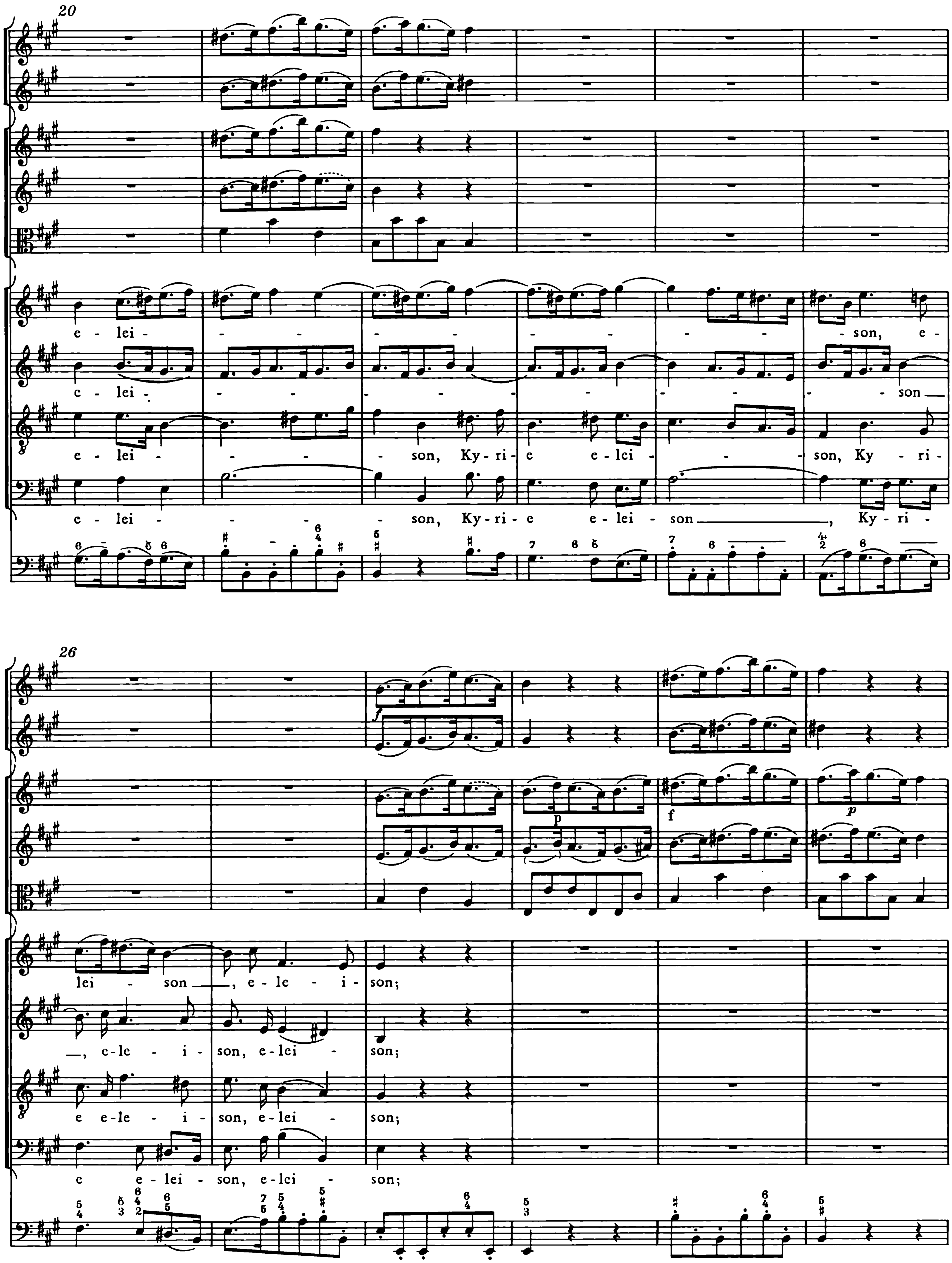
20
e - lei - - - - - - - - - son, e -
e - lei - - - - - - - - - son
e - lei - - - son, Ky - ri - e e - lei - - son, Ky - ri -
e - lei - - - son, Ky - ri - e e - lei - son, Ky - ri -
26
p
f
p
lei - son, e - le - i - son;
, e - le - i - son, e - lei - son;
e e - le - i - son, e - lei - son;
e e - lei - son, e - lei - son;

32

f

36

tr

tr

(tr)

40

Ky - ri - e e - lei - son,
Ky - ri - e e - lei - son,
Ky - ri - e e - lei - son,
Ky - ri - e e - lei - son,
Ky - ri - e e - lei - son,
Ky - ri - e e - lei - son,
Ky - ri - e e - lei - son,
Ky - ri - e e - lei - son,

46

Ky - ri - e e - lei - son,
Ky - ri - e e - lei - son,
Ky - ri - e e - lei - son,
Ky - ri - e e - lei - son,
Ky - ri - e e - le - i -
Ky - ri - e e - lei -
Ky - ri - e e - lei -
Ky - ri - e e - le - i -

52

f *p*

son, Ky - ri - e e - lei - - - - -

- son, Ky - ri - e e - lei - - - - -

- son, Ky - ri - e e - lei - son, Ky - ri - e e - lei - son, e -

son, Ky - ri - e e - lei - - - - son, Ky - ri -

58

- - - - - son, Ky - ri - e e - lei - son, Ky - ri - e

- - - - - son, e - lei - son, e - lei - son, Ky - ri - e

lei - - - - son, Ky - ri - e e - lei - son, e - lei - son, Ky - ri - e

e e - lei - son, Ky - ri - e e - lei - son, e - lei - son, Ky - ri - e

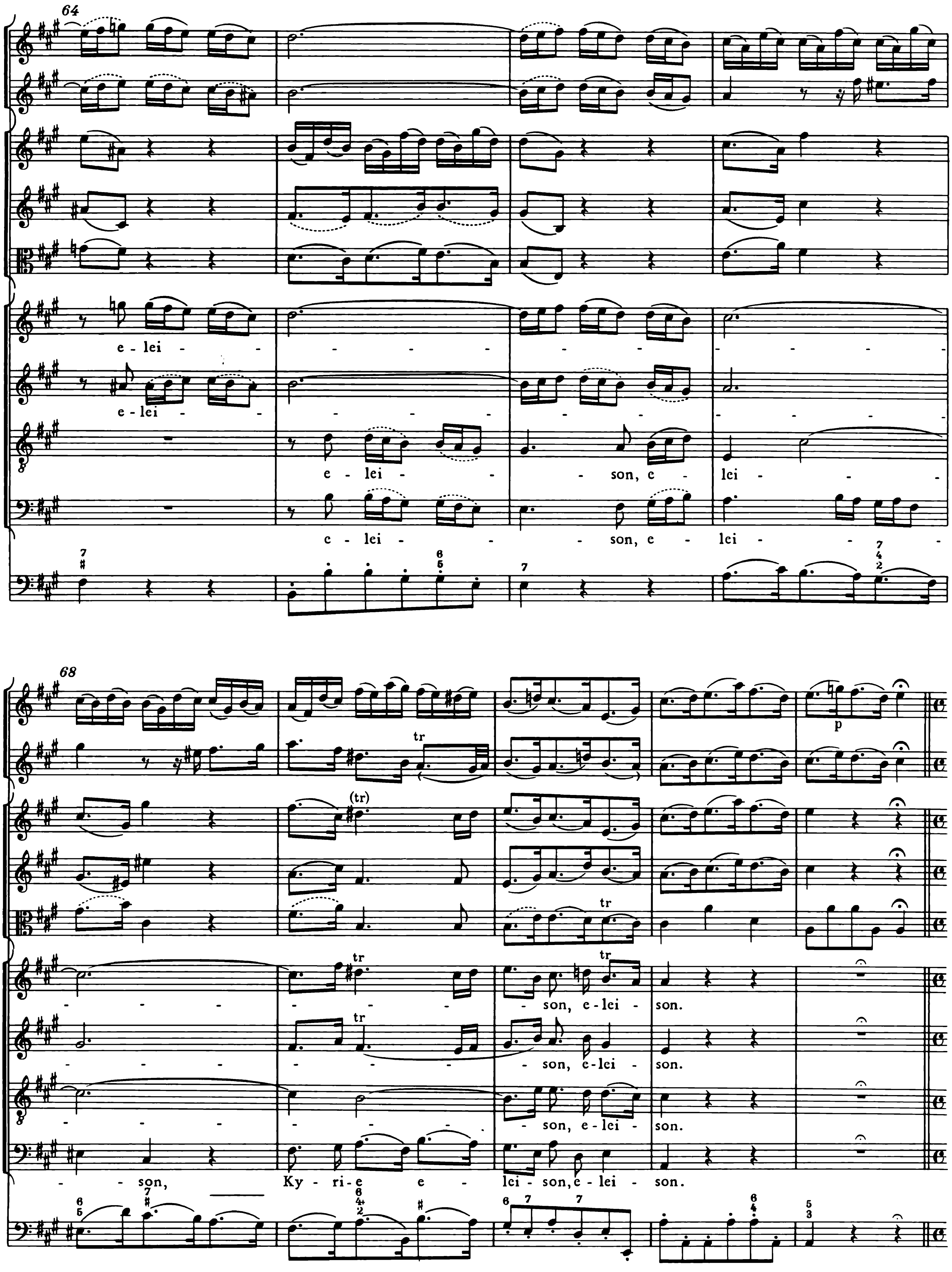
64
e - lei - - - - - - - - - - - - - -
e - lei - - - - - - - - - - - - -
e - lei - - - son, e - lei - - -
e - lei - - - son, e - lei - -
68
- - - - - - - - son, e - lei - son.
- - - - - - - - son, e - lei - son.
- - - - - - - - son, e - lei - son.
- son, Ky - ri - e e - lei - son, e - lei - son.

Christe

73 Lente e piano

p

Chri - ste e -

Chri - ste e - lei - son, e lei - - son, e - lei - son, Chri - ste, Chri - ste e -

76

lei - son, e - lei - - son, e - lei - son, Chri - ste, Chri - ste e - lei - son,

Chri - ste e - lei - son, e - lei - - son, e -

Chri - ste e - lei - son,

lei - son, Chri - ste e - lei - son, e - lei - - son, Chri - ste e - lei - son, e - lei - -

80

Chri - ste e - lei - son, e - lei - son, e - lei - son, Chri - ste,

lei - son, Chri - ste, Chri - ste e - lei - son, Chri - ste e - lei - son, e - lei -

e - lei - son, Chri - ste e - lei - son, e - lei - son, e -

son, e - lei - son, Chri - ste, Chri - ste e -

83

Chri - ste e - lei - son, Chri - ste e - lei - son, e - lei - son,

- son, Chri - ste e - lei - son, e - lei - son, e - lei -

lei - son, Chri - ste, Chri - ste e - lei - son, Chri -

lei - son, Chri - ste e - lei - son, e - lei - son, e - lei -

86

Chri-ste e - lei - son, e - lei - - - - - - - - - - son.

- son, Chri-ste e - lei - - - - - - - - - - son.

ste e - lei-son, Chri-ste e - lei - - - - - - - - son.

son, Chri-ste e - lei - - son.

tr

tr

Kyrie

90 Vivace

Ky - ri - e e - lei - - - - - - son ___, e - lei -

Ky - ri -

97

e e - lei - - - - son ___, e - lei - -

- - - son, e - lei - - - son, e - lei - son, e - lei - -

Ky - ri - e e -

104

lei - - - - son ___, e - lei - - - son, e -

- son, e - lei - - - son, e - lei - son, e - lei - - -

- - - son, Chri - ste e - lei - - son, e - le - i - son, e -

Ky - ri - e e - lei - -

111

- - - - - son, e - lei - - - - son, e -

lei - - - - son, e - lei - son, e - lei - - - -

- son, Chri - ste e - lei - - son, Ky - ri - e e - - lei -

lei - - - son, Chri - ste e - lei - - - - - son, e -

117

lei - - - - son, e - lei - - son, Ky - ri - e e - lei - -

- son, Chri - - ste e - lei - - son, Ky - ri - e e - lei - -

son, Ky - ri - e e - - le - i - son,

lei - - - son, e - lei - - son,

123

(tr)

- - - - - son, c - lei - - - - - son, Ky - ri - e e -

- - - - - - son, c - lei - - - - - son, c -

Ky - ri - e e - lei -

129

tr

tr

lei - - - son, e - lei - - - son, Ky - ri - e e - lei -

lei - - - - - son, e - lei - - - - - -

- - - - - son, e - lei - - - - son, e -

Ky - ri - e e - lei -

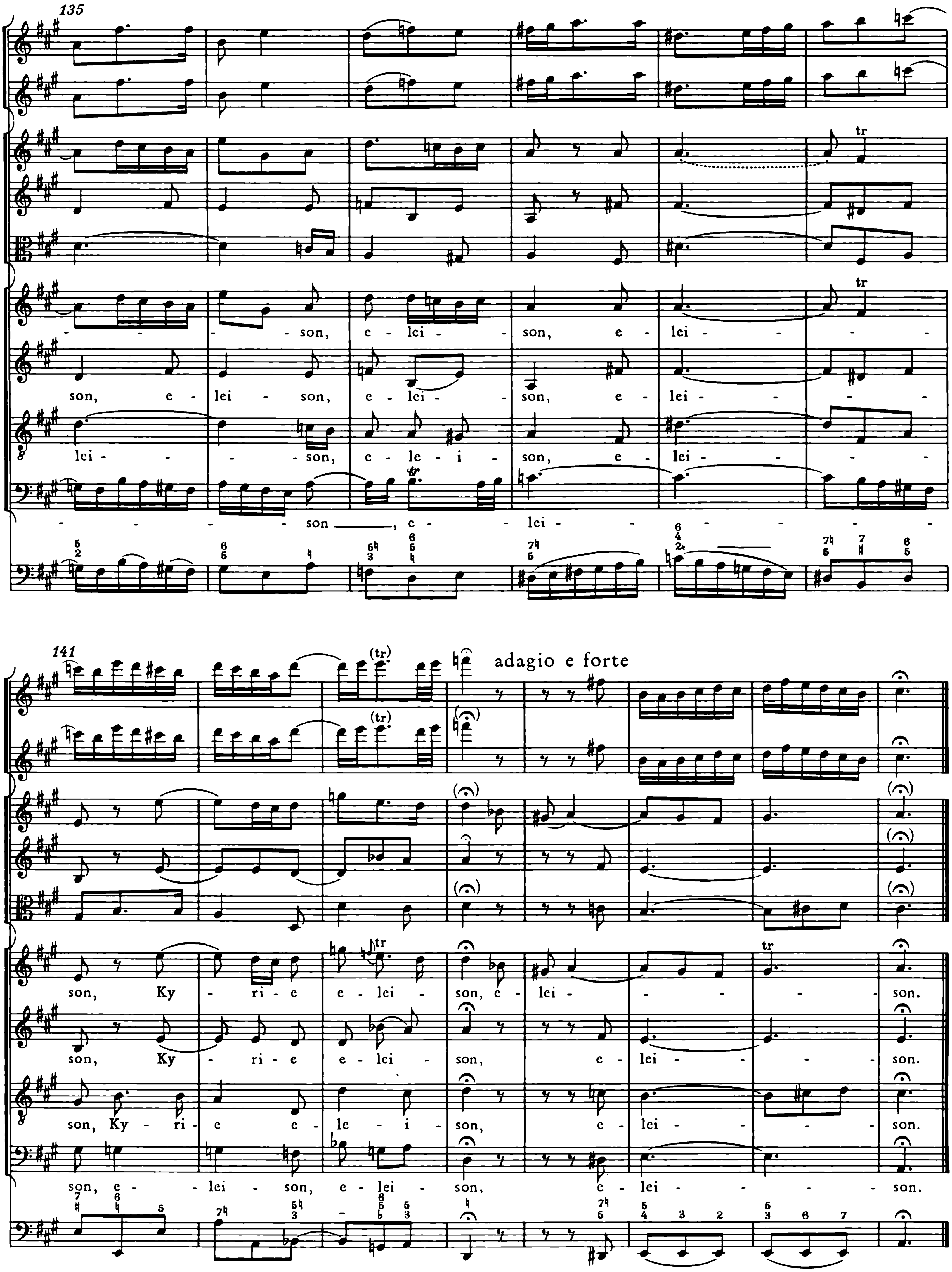
135
son, e - lei - son, e - lei -
son, e - lei - son, e - lei - son, e - lei -
lei - son, e - le - i - son, e - lei -
son, e - lei -
141
adagio e forte
son, Ky - ri - e e - lei - son, e - lei - son.
son, Ky - ri - e e - lei - son, e - lei - son.
son, Ky - ri - e e - le - i - son, e - lei - son.
son, e - lei - son, e - lei - son, e - lei - son.

2. Gloria

Vivace

Flauto traverso I

Flauto traverso II

Violino I

Violino II

Viola

Soprano — Glo - ri-a, glo - ri - a in ex - cel - sis De - o,

Alto — Glo - ri - a, glo - ri - a in ex - cel - sis De - o,

Tenore — Glo - ri - a, glo - ri - a in ex - cel - sis De - o,

Basso — Glo - ri - a, glo - ri - a in ex - cel - sis De - o,

Continuo (2 ×) / *Organo (bez.)* — *Org.*

3

glo - ri - a in ex - cel - sis, glo - ri - a in ex - cel - sis,

glo - ri - a in ex - cel - sis, glo - ri - a in ex - cel - sis,

glo - ri - a in ex - cel - sis, glo - ri - a in ex - cel - sis,

glo - ri - a in ex - cel - sis, glo - ri - a in ex - cel - sis,

5

glo - - - - - -

glo - - - - - -

glo - - - - - -

glo - - - - - - - - - - - -

7

- ri - a in ex - cel - sis, in ex - cel - sis De - - o.

- ri - a in ex - cel - sis, in ex - cel - sis De - - o,

- ri - a in ex - cel - sis, in ex - cel - sis De - - o.

- ri - a in ex - cel - sis, in ex - cel - sis De - - o.

Et in terra pax

10 adagio e piano

et in ter - ra, in ter - ra pax, pax ho-mi - ni-bus

bo - nae vo - lun - ta - tis, pax ho-mi - ni-bus bo - nae vo - lun-ta - -

*) Zur Frage der Ausführung dieser Partie durch eine Baßstimme vgl. das Vorwort und den Kritischen Bericht, Kap. II, 2.

21

Lau - da - mus

tis

Lau - da - mus

Lau - da - mus

Lau - da - mus

26 Vivace e forte

te,

lau - da - mus

te, be - ne - di - ci - mus, lau -

te,

lau - da - mus

te, be - ne -

te,

lau - da - mus

te,

te,

lau - da - mus

te,

29

da - - - - - - - - - mus, be - ne - di - ci - mus, lau -

di - ci - mus, lau - da - - - - - - - - mus te, lau -

be - ne - di - ci - mus, lau - da - - - - - - mus, lau -

be - ne - di - ci - mus, lau - da - - -

31

da - - - - - - mus, lau - da - - - - - - mus, be - ne -

da - - - - - - mus, lau - da - - - - - - mus, be - ne -

da - - - - - - mus, lau - da - - - - - - mus, be - ne -

- - mus, lau - da - - - - - - mus, lau - da - - -

33

di - ci-mus, lau-da - - - - - mus, lau - da - mus te, be - ne -

di - ci-mus, lau-da - - - - - mus, lau - da - mus te, be-ne-

di - ci-mus, lau-da - - - - - mus, lau - da - mus te, be-ne-

- - mus te, lau - da - - mus te, lau - da - - mus te, be-ne-di -

36

adagio e piano

di - ci-mus te,

di - ci-mus te,

di - ci-mus te,

- - ci-mus te, ad - - - - - o-ra - mus te,

*) Zur Frage der Ausführung dieser Partie durch eine Altstimme vgl. das Vorwort und den Kritischen Bericht, Kap. II, 2.

41

ad - - o-ra - mus, ad-o-ra - mus te, ad - - o-ra-mus,

47

ad-o-ra - mus te, ad - o - ra - - - - - - mus, ad-o-ra - mus

*) Variante für Singstimmenbesetzung mit Alto:

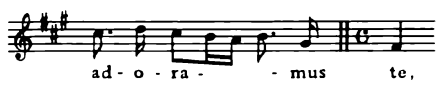

53 Vivace e forte

glo - ri - fi - ca - - - - - - mus te, glo-ri - fi - ca - -

glo - ri - fi - ca - - - - - - mus te, glo-ri - fi -

glo - ri - fi - ca - - - - - - -

te, glo - ri - fi - ca - - - - - -

56

- - - - - - - mus te, glo - ri - fi - ca - -

ca - - - - - - - mus te, glo - ri - fi - ca - - - -

- - - - - - - mus te, glo - ri - fi - ca - - - - - -

- - - - - - - mus te, glo - ri - fi -

59

- - - mus te, glo - ri - fi - ca - mus te, glo -

- - - mus te, glo - ri - fi - ca - mus te, glo -

- - - mus te, glo - ri - fi - ca - mus te, glo -

ca - - - mus te, glo - ri - fi - ca - mus te, glo -

61

ri - fi - ca - mus te, lau - da - mus te, be - ne - di - ci - mus te, lau -

ri - fi - ca - mus te, lau - da - mus te, be - ne -

ri - fi - ca - mus te, lau - da - mus

ri - fi - ca - mus te,

63

da - - mus te, lau - da-mus te, lau-da-mus te, be - ne - di - - ci-mus te,

di - ci-mus te, lau-da-mus te, lau - da-mus te, lau - da - mus te, be - ne - di - ci-mus te,

te, be - ne-di - ci-mus te, lau - da-mus te, be-ne-di - ci-mus te, be - ne - di - ci-mus te,

lau - da-mus te, be - ne - di - - ci-mus te, lau - da-mus te, be-ne-di - ci-mus te,

66 adagio e piano

ad - - - - - o - ra - mus te, ad - -

71

tr

- o-ra - mus, ad-o-ra - mus te, ad - - o-ra-mus, ad-o-ra - mus

77

te, ad - o - ra - - - - - mus, ad-o - ra-mus te, glo-ri-fi -

glo-ri-fi -

glo-ri-fi -

glo-ri-fi -

82 Vivace e forte

ca-mus, glo-ri-fi-ca-mus te,

ca-mus, glo-ri-fi-ca-mus te, glo-ri-fi-

ca-mus, glo-ri-fi-ca-mus te, glo-ri-fi-ca-mus

ca-mus te, glo-ri-fi-ca-mus te,

85

glo-ri-fi-ca-mus te, glo-ri-fi-ca-

ca-mus te, glo-ri-fi-ca-

te, glo-ri-fi-ca-

glo-ri-fi-ca-

88

- - mus, glo - ri - fi - ca - - mus, glo - ri - fi - ca -

- - mus, glo - ri - fi - ca - - mus, glo - ri - fi - ca -

90

- - - mus te, lau - da - mus, be - ne - di - ci - mus, ad - o -

- - - mus te, lau - da - mus, be - ne - di - ci - mus, ad - o -

- - - mus te, lau - da - mus, be - ne - di - ci - mus, ad - o -

- - - mus te, lau - da - mus, be - ne - di - ci - mus, ad - o -

92

ra - mus te, glo - ri - fi - ca - - - - mus te.

ra - mus te, glo - ri - fi - ca - - - - mus te.

ra - mus te, glo - ri - fi - ca - - - - mus te.

ra - mus te, glo - ri - fi - ca - - - mus te.

95 adagio

Gra - ti - as a - gi - mus ti - - bi, gra - ti - as, gra-ti-as

Gra - ti - as a - - gi-mus ti - - bi, gra - ti - as, gra-ti-as a - gi-

Gra - ti - as a - gi-mus ti - bi, gra - ti - as, gra - - ti-as a - gi-

Gra - ti - as a - gi-mus ti-bi, gra - ti - as, gra-ti-as a - gi-

101

a - gi-mus ti - - bi pro-pter ma - - gnam glo - - - ri - am tu -

mus ti - - bi pro - pter, pro-pter ma - - gnam glo-ri - am tu -

mus ti - - bi pro - pter ma - - gnam, pro-pter ma-gnam glo-ri-am tu -

mus ti - - bi pro - pter ma - - gnam glo - - ri - am tu -

106

am, pro - pter ma - - - - gnam glo - - - ri - am tu - - am.

am, pro - pter ma - gnam glo - - ri - am, glo - ri - am tu - - am.

am, pro - pter ma - - gnam glo - - ri - am tu - - am.

am, pro - pter ma - gnam glo - - ri - am tu - - am.

3. Domine Deus

Andante

Violino solo

Basso

Continuo (2 ×)
Organo (bez.)

Org.

4

Do-mi - ne,

7

Do - mi - ne De - us, Rex coe - le - stis, De - us Pa - ter__ o -

poco piano

10

mni - pot-ens, Do - mi - ne De - us,

13

Do - mi - ne De - us, Rex coe - le - stis, De - us Pa - ter o -

16

mni - pot - ens,

f

19

22

Do - mi-ne De - us, Rex coe - le-stis, De - - us Pa-ter o-mni-pot-ens,

p

25

Do - mi - ne De - us, Do-mi-ne De - us, Rex coe-

28

le-stis, De - - us Pa - - ter o - mni - pot - ens, Pa -

31

- - ter, De - us Pa - ter o - mni - pot - ens,

f

34

37

Do - mi-ne Fi - li

p

40

u - - ni - ge - ni - te

43

Jc - su Chri - ste, Jc - su Chri - ste, Do-mi-ne Fi - li

46

u - ni-ge-ni-te, Fi-li u - ni-ge-ni-te Je - - su, Je-su Chri-

49

ste,

f

52

Do - mi-ne Fi - li u - ni-ge-ni-te

p

55

Je - su Chri-ste, Je - - su Chri-ste,

58

Do-mi-ne Fi - li u - ni-ge-ni-te, Fi-li u - ni-ge-ni-te

61

Je - - su, Je - su Chri - ste, Je - su, Je - su Chri - - ste,

64

Do - - mi - ne De - us,

f

67

A-gnus De - i, Fi - - li-us Pa - - tris, Do-mi - nc

p

70

De-us, A - gnus De - i, A - gnus De - i, Fi - li - us Pa - tris, Do - mi - ne

73

De - us, Do - mi - ne De-us, A - gnus De - i, A -

76

- - gnus De - - i, Fi - - li-us Pa - - tris,

f

79

82

Do - mi-ne De-us, A-gnus De-i, A -

p

85

- gnus De-i, Fi-li-us Pa - tris, Do-mi-ne De - us,

88

A - - gnus De - i, Fi-li-us Pa-tris, A - - gnus De - - i,

91

Fi - - li - us Pa - - tris, A - - gnus, A - gnus De - i, Fi - li - us

94

Pa - - tris.

f

97

4. Qui tollis peccata mundi

Flauto traverso I

Flauto traverso II

Soprano solo

Violino I, II*)
Viola

*) Zu den Umfangsüberschreitungen nach unten im Violinpart siehe das Vorwort bzw. den Kritischen Bericht, Kap. IV.

6

11

Qui tol - lis pec - ca - ta, qui tol - lis pec-

16

ca - ta, pec-ca - ta mun - di, mi - se - re - re, mi - sc -

21

re - re, mi - se-re - re no - bis, qui tol - lis pec - ca - ta, pec-ca - ta

26

tr

tr

mun - di, mi - se - re - re, mi - se - re - re, mi - se - re -

31

(tr)

tr

- - - - - - re no - bis.

36

Qui tol - lis pec - ca - ta,

41

pec - ca - ta mun - di, qui tol - lis pec - ca - ta, pec - ca - ta

46

tr

mun - di, qui tol-lis pec - ca - ta, pec-ca - - ta mun - di, sus - ci -

52

pe de - pre - ca - ti - o - nem no - stram, de - pre - ca-ti - o - -

57

- nem no - stram,

tr

63

sus - ci - pe de-pre-ca - ti - o - nem no - stram, sus - ci - pe de-pre-ca -

69

tr

- ti-o - nem no-stram, sus-ci-pe de-pre-ca - ti - o - - - - nem

75

tr

no-stram, sus - ci-pe de-pre-ca - ti - o - nem, de-pre-ca - ti - o-nem no -

81

stram.

87

Qui se - - des, qui se - des ad dex-tram, ad dex-tram Pa - tris,

92

mi - se - re - re, mi - se - re - re, mi - se-re - re

97

no - bis, qui se - - - des ad dex-tram Pa - tris, mi - se -

102

re - re, mi - se - re - - - - - re no -

tr

107

bis.

5. Quoniam tu solus

Violino I, II
Viola

Alto

Continuo (2×)
Organo (bez.)

Org.

4

8

12

Quo - ni - am tu so - - - - - lus san - ctus, quo - ni - am tu

p

16

so - lus san - ctus, tu so - lus san - ctus, tu so - lus Do - mi - nus,

19

tu so-lus san - ctus, tu so - lus Do - mi - nus, tu so - - - lus al - tis - si - mus, so - -

23

- - - - - - - - - - - - lus al - tis - si - mus;

f

27

31

quo - ni - am tu so - - - lus san - ctus Je - su Chri - ste,

p

35

tu so - lus Do - mi - nus Je - su Chri - ste, tu so - lus al - tis - si - mus Je -

38

- su Chri - ste;

f

42

tu so - - - lus san - ctus, tu so - - lus Do - mi - nus, tu so -

p

46

- lus al - tis - si - mus Je - su Chri - ste, Je - su Chri - ste, quo - ni - am tu so -

50

- - lus san-ctus, tu san - - - ctus, tu so - - - - lus,

f

54

quo - ni - am tu so -

p

58

- - lus san - ctus, quo - ni - am tu so - lus san-ctus, tu so - lus san - ctus,

62

tu so - lus Do - mi - nus, tu so - lus al - tis - si - mus Je - su Chri - ste, tu

65

so - lus al - tis - si - mus Je - su, Je - su___ Chri - ste, Je - su___ Chri -

68

ste.

f

71

6. Cum Sancto Spiritu

Grave

Flauto traverso I

Flauto traverso II

Violino I

Violino II

Viola

Soprano — Cum San - - - - - - - - cto Spi - ri -

Alto — Cum San - - - - - - - - cto Spi - ri -

Tenore — Cum San - - - - - - - - cto Spi - ri -

Basso — Cum San - - - - - - - - cto Spi - ri -

Continuo (2x)
Organo (bez.)

Org.

4 Vivace

tu — in glo - - ri - a De - i Pa - tris, a - - - - - -

tu

tu

tu

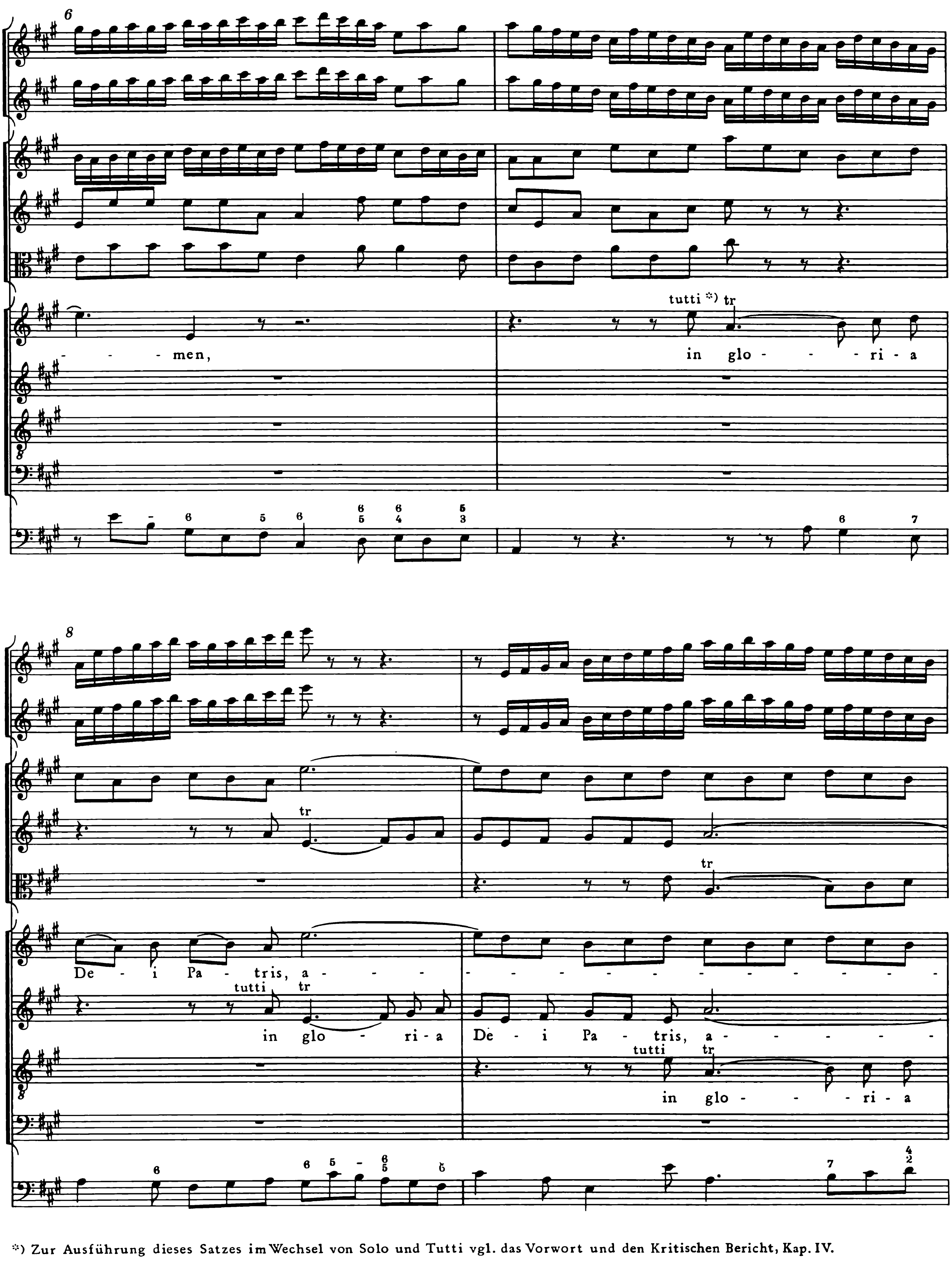

*) Zur Ausführung dieses Satzes im Wechsel von Solo und Tutti vgl. das Vorwort und den Kritischen Bericht, Kap. IV.

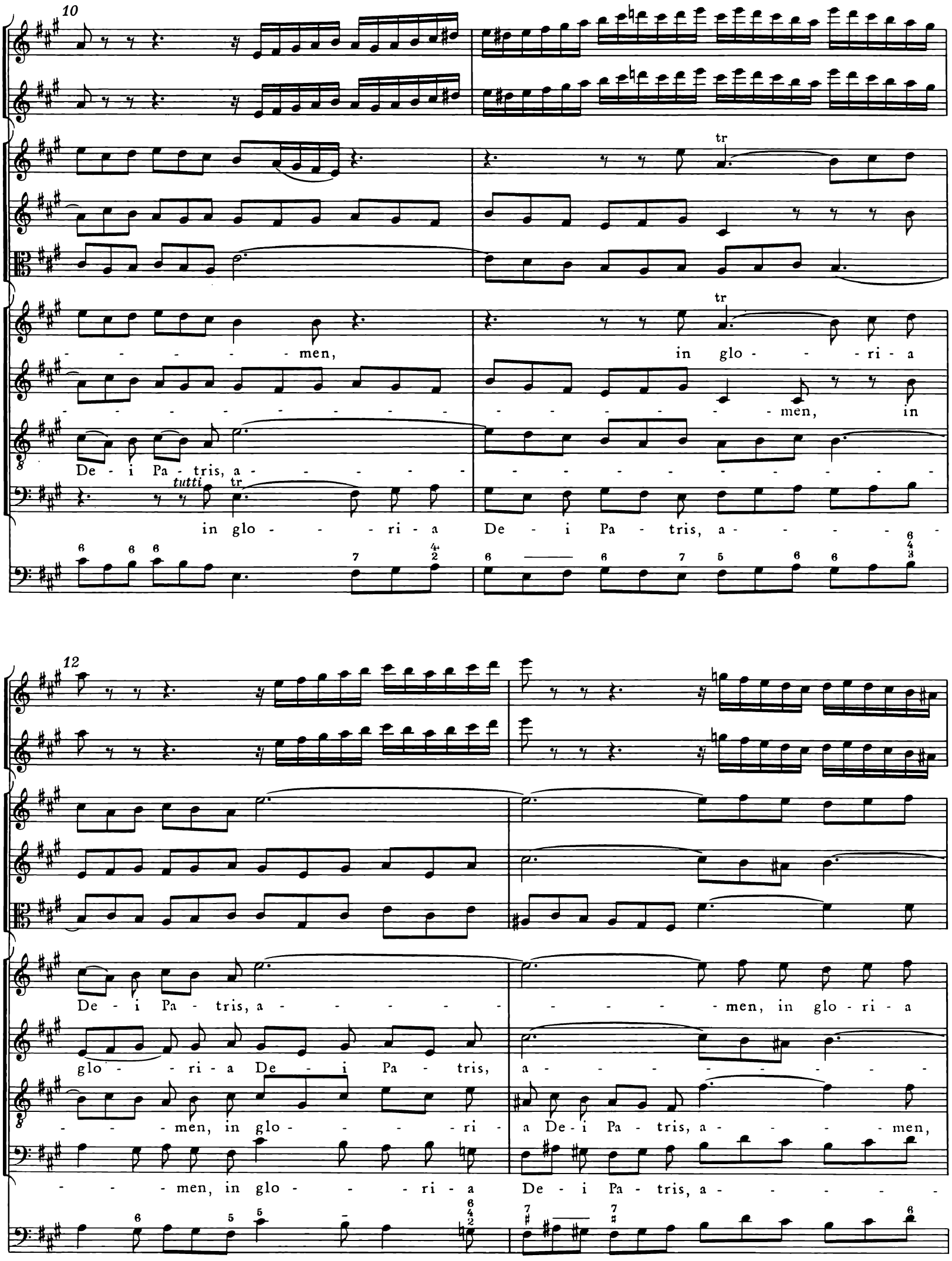
10
tr
- - - - - - men, in glo - - - ri - a
- - - - - - - - - - - - - - - - men, in
De - i Pa - tris, a - - - - - - - - - - - - - - - -
tutti
in glo - - - ri - a De - i Pa - tris, a - - - - - -
12
De - i Pa - tris, a - - - - - - - - - - - men, in glo - ri - a
glo - - ri - a De - i Pa - tris, a - - - - - - - - - - -
- - - men, in glo - - - - ri - a De - i Pa - tris, a - - - - - men,
- - - men, in glo - - - ri - a De - i Pa - tris, a - - - - - -

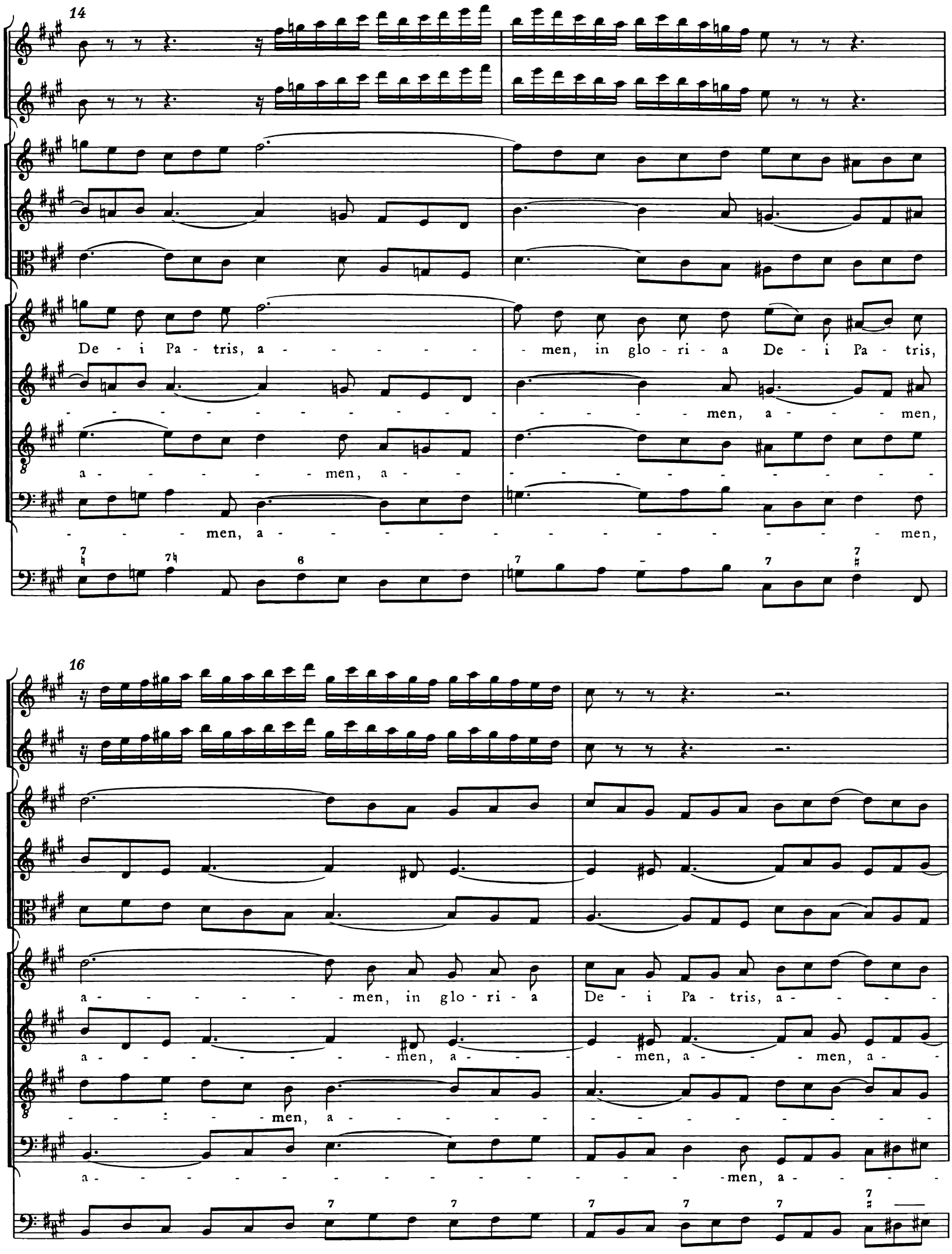
14
De - i Pa - tris, a - - - - - - - men, in glo - ri - a De - i Pa - tris,
- - - - - - - - - - - - - - - - - - men, a - - - men,
a - - - - - - men, a - - - - - - - - - - - - - - -
- - - - men, a - - - - - - - - - - - - - - - - men,
16
a - - - - - - - men, in glo - ri - a De - i Pa - tris, a - - - - -
a - - - - - - - - men, a - - - - men, a - - - men, a - -
- - - - - men, a - - - - - - - - - - - - - - - - -
a - men, a - - - - -

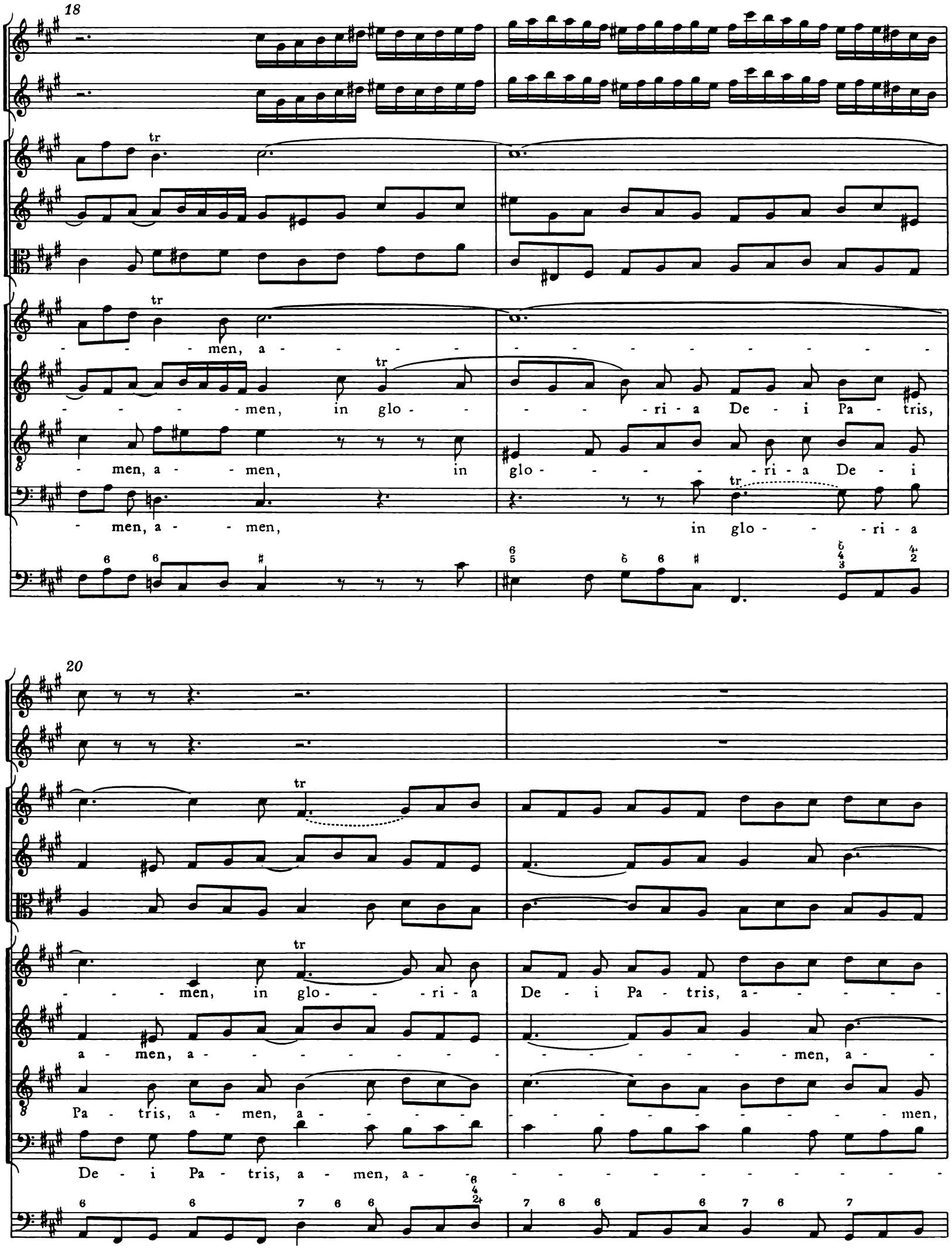
18
tr
- - - men, a - - - - - - - - - - - - - - - -
- - - - men, in glo - - - - - ri - a De - i Pa - tris,
- men, a - - men, in glo - - - - - ri - a De - i
- men, a - - men, in glo - - - ri - a
20
- - - men, in glo - - - ri - a De - i Pa - tris, a - - - - - -
a - men, a - - - - - - - - - - - - - - - men, a - -
Pa - tris, a - men, a - - - - - - - - - - - - - - - men,
De - i Pa - tris, a - men, a - - - - - - - - - - - - - -

22

men, in glo - ri - a De - i Pa - tris, a -

men, in glo - ri - a De - i Pa - tris, a -

a - men, in glo - ri - a De - i Pa - tris, a -

men, a - men, in glo - ri - a De - i Pa - tris, a -

24

men,

men,

men,

men,

26

solo

a - -

tr

tutti

tr

in glo - - - - ri - a

Organo

28

tutti

- - - - - - - - - men, in glo - ri - a De - i Pa - tris, a - -

solo

tutti

a - - - - - - - - men, in glo - ri - a De - i Pa - tris,

solo

tutti

a - - - - - men, in glo - ri - a De - i Pa - tris,

tutti

tr

De - i Pa - tris, a - - - - - men, in glo - - - - ri - a

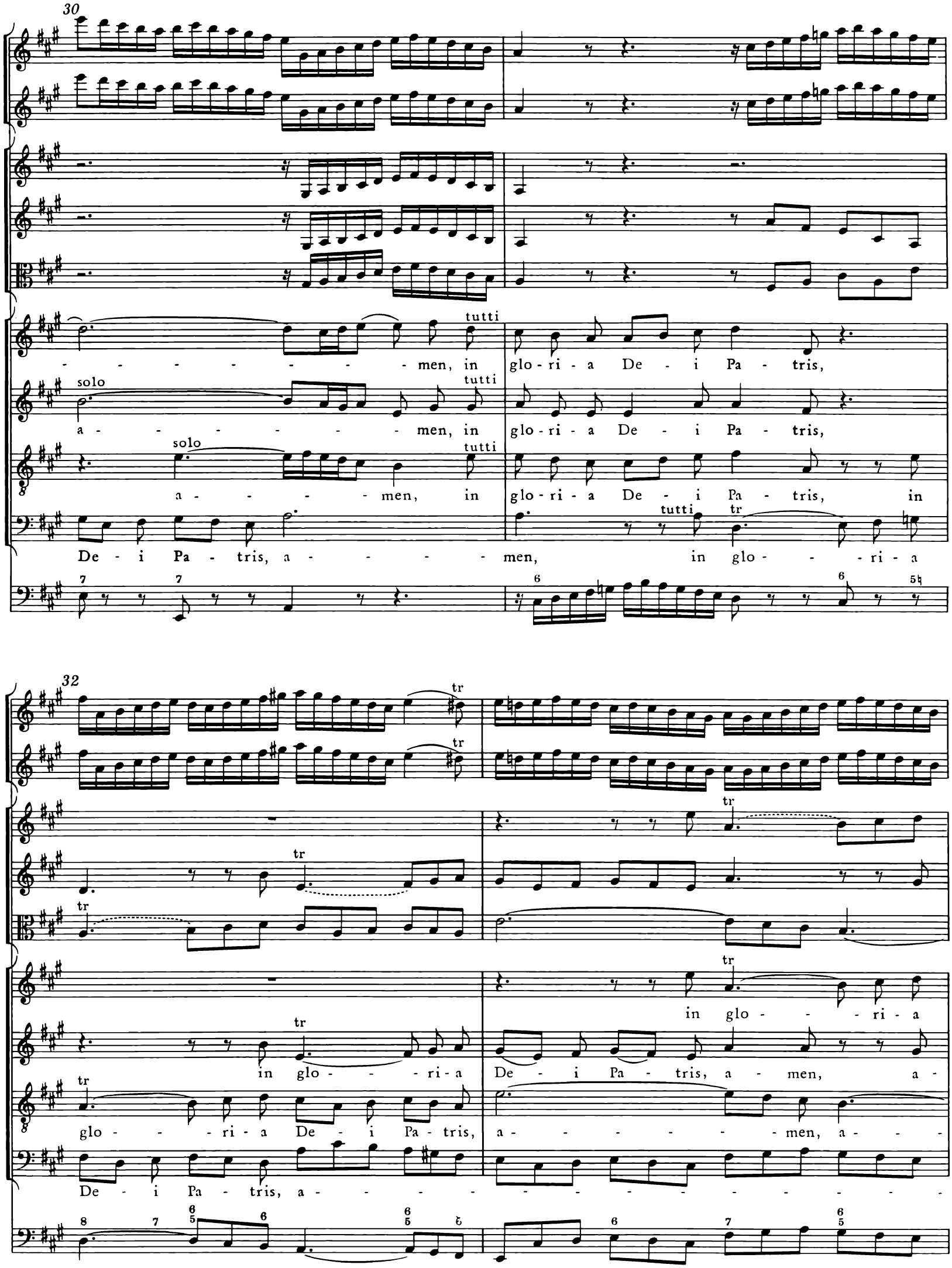
30
tutti
- - - - - - - - - men, in glo - ri - a De - i Pa - tris,
solo
tutti
a - - - - - - - - men, in glo - ri - a De - i Pa - tris,
solo
tutti
a - - - - - men, in glo - ri - a De - i Pa - tris, in
tutti
tr
De - i Pa - tris, a - - - - - men, in glo - - - ri - a
32
tr
in glo - - - ri - a
in glo - - - ri - a De - i Pa - tris, a - men, a -
glo - - - ri - a De - i Pa - tris, a - - - - - - - men, a - - -
De - i Pa - tris, a - - - - - - - - - - - - - - - -

34

De - i Pa - tris, a - - - - - - men, a - - - - -

men, a - - - - - - - men, a - - - - - - -

- - - - - - - - men, a - - - - - -

men, a - - - - - - men, a - - - - - -

36

- - - - men, a - - - - - - - - - - - -

men, a - - - - - - men, a - - - - - -

- - men, a - - - - - - men, a - - - - -

- - - men, a - - - - - - - men, in

38

tr

tr

men, a -

tr

glo - - - ri - a De - i Pa - tris, a -

7 6 6 6 6 6 6 5 6

40

men, in

men, in

men, in glo - ri - a De - i Pa - tris,

men, a - men, in glo - - - ri - a

solo

glo - ri - a De - i Pa - tris, a -

glo - ri - a De - - - - i Pa - tris,

glo - ri - a De - i Pa - tris,

tr

7 6 6 5 7 7 6

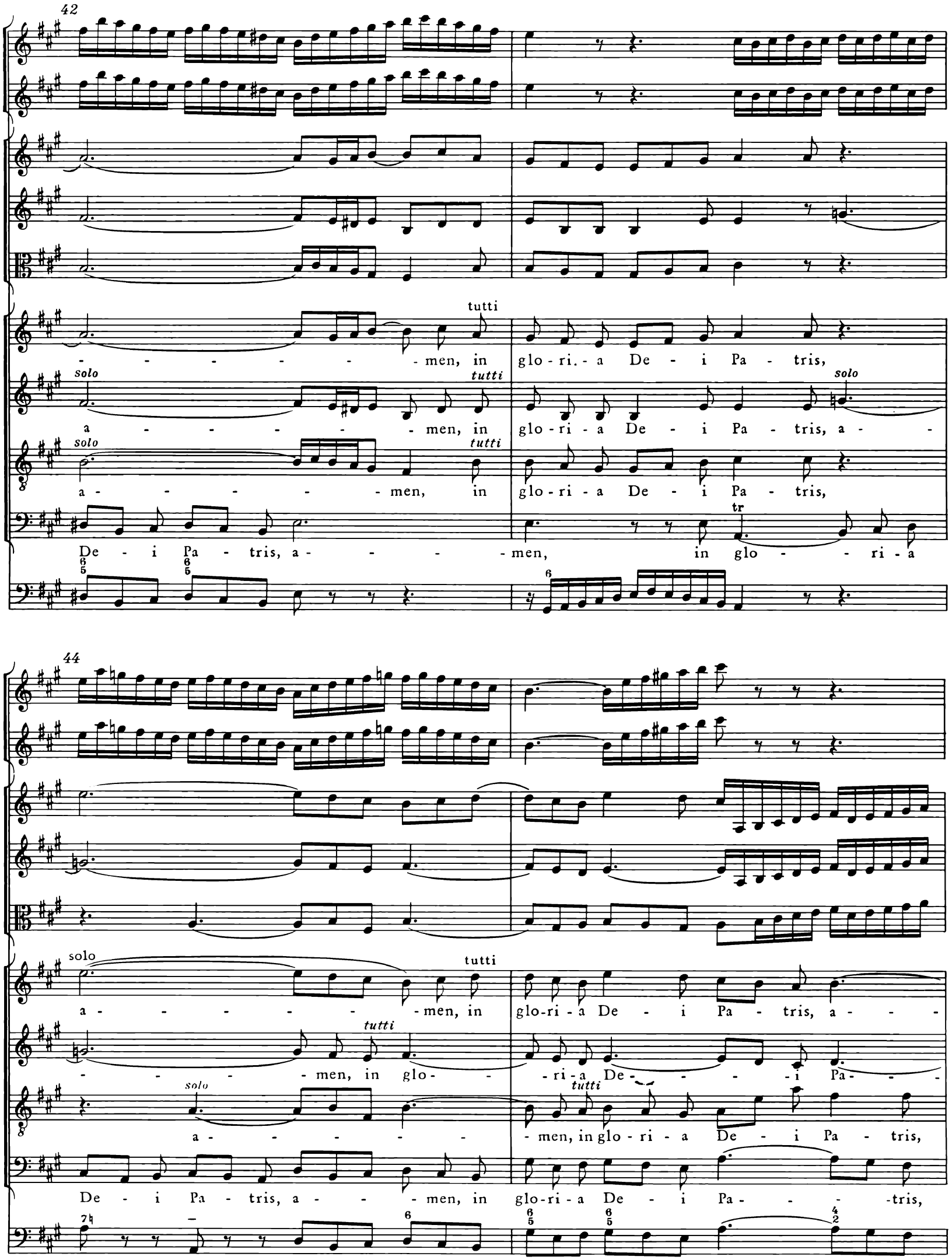
42
tutti
- - - - - - - men, in glo - ri. - a De - i Pa - tris,
solo
tutti
solo
a - - - - - - men, in glo - ri - a De - i Pa - tris, a - -
solo
tutti
a - - - - - - men, in glo - ri - a De - i Pa - tris,
tr
De - i Pa - tris, a - - - - men, in glo - - ri - a
44
solo
tutti
a - - - - - - men, in glo-ri - a De - i Pa - tris, a - - -
tutti
- - - - men, in glo - - ri - a De - - - - i Pa - - -
solo
tutti
a - - - - - - men, in glo - ri - a De - i Pa - tris,
De - i Pa - tris, a - - - men, in glo-ri - a De - i Pa - - - - tris,

46

solo

-men, a - men, a - - - -men, a - -

solo

- -tris, a - men, a - - - -men, a - -

solo

a - - - -men, a - - -men, a-men, a - -

solo

a - men, a - men, a - - -men, a-men, a - -

48

tutti

- - - -men, a - - -men, in glo-ri-a De- - - - -i

tutti

- - - -men, a - - -men, in glo-ri-a De - i Pa - -

tutti

- -men, a-men, a - - -men, in glo-ri-a De - i Pa - tris,

tutti

- -men, a-men, a - - -men, in glo- - - -ri-a De- -

50

Pa - - - - tris, a - men, in glo - - - ri - a De - i Pa - tris,

- - tris, a - - - - men, a - men, in glo - ri - a De - i Pa - tris,

a - - - men, a - - - - men, in glo - ri - a De - i Pa - tris,

- - i Pa - tris, a - - - - - - - - men,

52

a - men, in glo - - - ri - a De - i Pa - tris, a - - - men, a - men.

a - - - - - men, De - i Pa - tris, a - - - men, a - men.

a - - - - - men, De - i Pa - tris, a - - - men, a - men.

in glo - - - - ri - a De - i Pa - - - tris, a - men.

Missa G-Dur

BWV 236

Oboe I, II

Violino I, II

Viola

Soprano

Alto

Tenore

Basso

Continuo

Missa G-Dur

BWV 236

1. Kyrie

Oboe I
Violino I

Oboe II
Violino II

Viola

Soprano

Alto

Tenore

Basso

Ky - ri - e e - le - i - son, e - le- - - - -

Continuo

6

Ky - ri - e e - le - i - son, e - le- - - - -

- - i - son, e - le - i - son, e - le- - - - - - - -

© 1978 by Bärenreiter-Verlag, Kassel und
VEB Deutscher Verlag für Musik, Leipzig

12

Ob. I, Viol. I, Sopr.

Ky - ri - e e - le - i - son, e - le - - - - - i -

Ob. II, Viol. II, Alto

Va., Ten.

- - i - son, e - le - i - son, e - le - - - - - - i -

Basso

- i - son, e - le - i - son, e - le - i - son _____, Ky - ri - e e - le - i -

Bc.

19

son, e - le - i - son, e - le - - - - - - i - son, e - le - i -

Ky - ri - e e - le - i - son, e - le - - - - - i - son, e -

son, e - le - i - son, e - le - i - son, e - le - - - - i - son, Ky - ri -

son, e - le - i - son, e - le - i - son, e - le - i - son, e -

7 6

26

son, e - le - i - son _____, Ky - ri - e e - - le - i - son, e - le - -

le - i - son, e - le - - - - - - i - son, e - le - i - son, e - le - i -

e e - le - i - son, e - le - - - - i - son, e - le - i -

le - - - i - son, Ky - ri - e e -

33

- - - - - i - son, e - le - - - i - son, Chri-ste e - lei - son, e - le - i -

son, e - le - i - son, e - le - - i - son, Chri-ste e - lei - son, e -

son, e - le - - - - - - i - son, Chri-ste e -

le - i - son, e - le - - - - - i - son,

40

son _____, Chri-ste e - lei - son, e - le - - - - - i - son, e -

le - i - son _____, e - le - i - son, Ky - ri - e e - le - i - son, e -

lei - son, e - le - i - son, Chri - ste e - le - i - son, e - le - i - son, Ky - ri -

Chri-ste e - lei - son, e - le - - - - - - i - son, e - lei - son, e -

47

le - i - son, Ky - ri - e e - le - i - son, e - le - - - i -

le - - - - i - son, e - le - i - son, e - le - - - i -

e e - le - i - son, e - le - - - - i - son, e - le - i - son, e - le - -

le - i - son, Ky - ri - e e - le - i - son, e -

54

son, Ky-ri - e e - le - i - son, e - le - i - son, e - le - - - - -

son, Ky - ri - e e - - lei - son, Ky - ri - e e - le - i - son, e - le - - -

- - - - - - - i - son,

le - - - - - - i - son, e - le - i - son, e - le - - i - son, e - le - i -

61

- - - - i - son, e - le - i - son, e - le - - - - - - i -

- - - - i - son, e - le - - - i - son, e - le - -

Ky - ri - e e - le - i - son, e - le - - - - - i -

son, e - le - - i - son, Ky - ri -

68

son, e - le - i - son, Ky - ri - e e - le - - - - -

- - - - - i - son, e - - le - i - son, Chri-ste e - lei - son, e -

son, Chri-ste e - le - i - son, Chri-ste e - le - - - i - son, Chri-ste e -

e e - le - i - son, e - le - - - - - - i - son,

75

- i - son, Ky-ri - e e - le - i - son, e - le - - - - - - i -

le - - - - - - i - son,

lei - son, e - le - - - i - *son,* e - le - - - - - - - - - i -

Chri-ste e - le - - - - - i - son, e - le - i - son, e - le - - - -

82

son, e - le - i - son, e - le - - - - - - - i - son, Chri-ste e -

Ky - ri - e e - le - i - son, e - le - - - - - i - son,

son, e - le - - - i - son, e - le - - - - - - - i - son, Ky - ri -

- - - - - i - son, e - le - i - son, Ky - ri - e e -

89

lei - son, e - le - i - son, Ky - ri - e e -

Chri-ste e - lei- - - - son, e - lei- - - - son, e - le - - - - i -

e e - le - i - son, e - le - - - - - i - son, Chri-ste e - le - i - son, e -

le - i - son, e - le - - - - - - i - son, Chri-ste e - le - - - - -

96

le - i - son, e - le - - - - - i - son, Chri-ste e - lei - son, e - lei - -

son, e - le - - - - - - - - - i - son, Chri-ste e - lei-son, e -

le - - - i - son, e - lei - son, Chri-ste e - lei - son, e - le - i - son,

- - i - son, e - le - i - son, Chri-ste e - lei - son, e - le - - - -

104

- son, e - lei - - - son, Chri - ste e - lei - son, e - lei - - - -

le - - - i - son, Chri-ste e - lei - - - son, e - le - - - -

Chri-ste e - le - - - - - - - i - son, e - le -

- - i - son, Ky - ri - e e - le - i - son, e - le - - - -

111

- - - son, e - le - - - - i - son, Chri-ste e - lei - son, e - le - i - son.

- - i - son, e - le - i - son, Chri-ste e - lei - son, e - le - i - son.

- - i - son, Chri - ste e - lei - son, e - le - - - i - son.

- - i - son, Chri-ste e - lei - son, e - le - - - - - i - son.

2. Gloria

Vivace

Oboe I

Oboe II

Violino I

Violino II

Viola

Soprano — Glo - - - - - - - - ri - a in ex -

Alto — Glo - - - - - - - - ri - a in ex -

Tenore

Basso

Continuo

5

cel - - sis, in ex - cel - - sis, in ex - cel - sis De -

cel - - sis, in ex - cel - - sis, in ex - cel - sis De -

10

- o, in ex- cel - sis De - - o;

- o, in ex- cel - sis De - - o;

15

19

22

25

28

31

34

glo - - -

glo - - -

37

- ri - a,

glo - - - - - - -

- ri - a,

glo - - - - - - -

40

- - - - ri - a in ex - cel - - -

- - - - ri - a in ex - cel - sis De - o,

43

- - - - sis De - o, et

glo - ri - a in ex - cel - sis De - o,

Et in

Et in ter - - - ra

47

in ter - ra, in ter - - - ra pax

et in ter - ra, in ter - ra pax

ter - - - ra, in ter - - - ra pax

pax, in ter - ra pax

51

ho - mi - - ni-bus bo - nae vo - - lun -

ho - mi - - ni-bus bo - nae vo - lun -

ho - mi - - ni-bus bo - nae

ho - mi - -

56

ta - - - - - - - - - - - -

ta - - - - - - - - - - - -

vo - - lun - ta - - - - - - - -

- ni-bus bo - nae vo - - lun - ta - - - - -

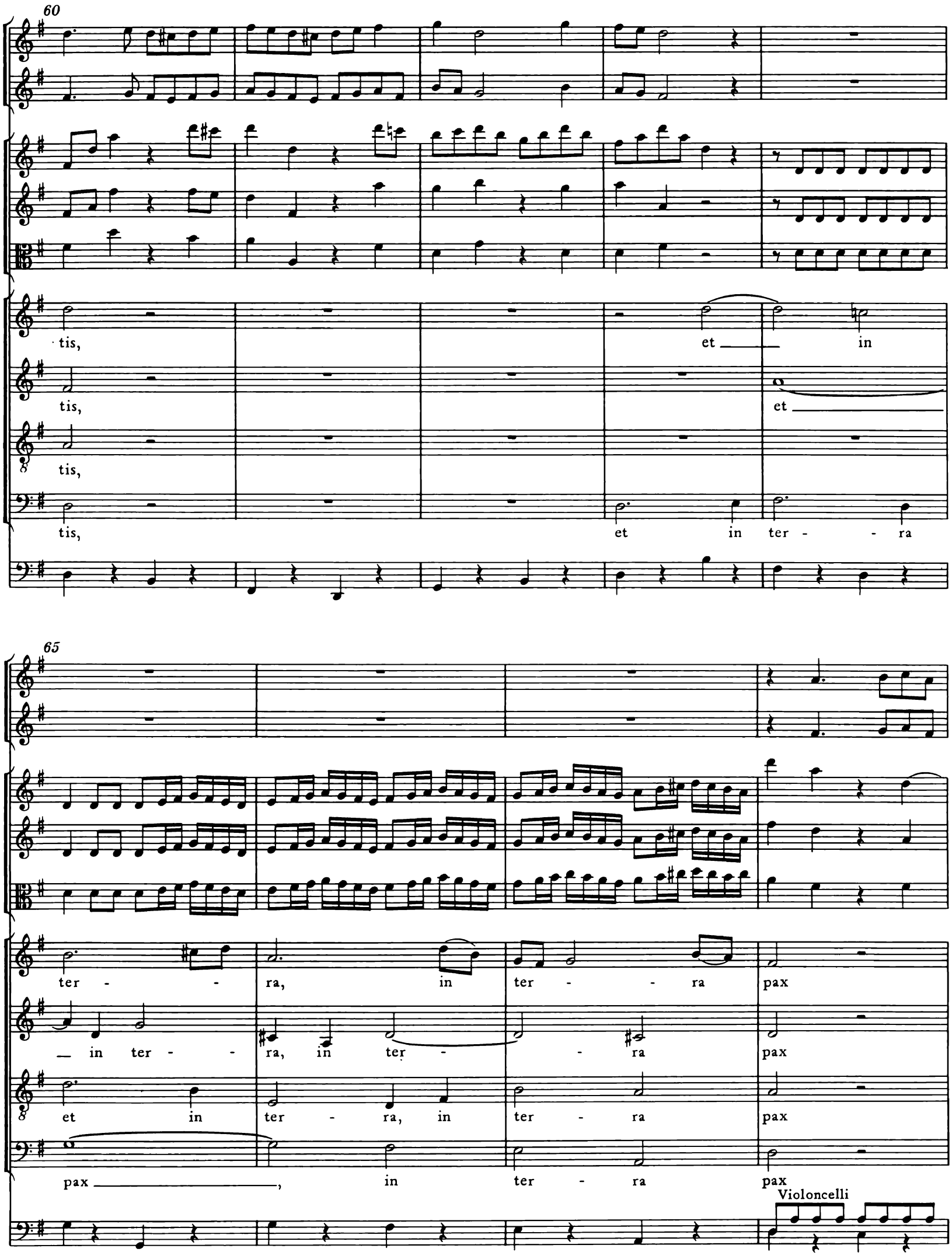
60
tis,
et
in
tis,
et
tis,
tis,
et
in
ter - - ra
65
ter - - ra, in ter - - ra pax
in ter - - ra, in ter - - ra pax
et in ter - ra, in ter - ra pax
pax, in ter - ra pax
Violoncelli

69

ho - mi - - ni-bus

ho - mi - - ni-bus bo - nae

ho - mi -

74

bo - nae vo - lun - ta - - - - - - - - -

vo - - lun - ta - - - - - - - -

- ni-bus bo - nae vo - - lun - ta - - - tis, bo - nae

ho - mi - - ni-bus bo - nae vo - - lun - ta - - -

78

- - - tis.

- - - tis.

vo - lun - ta - - tis.

- - - tis.

81

Lau - da - mus te, be-ne - di - -

Lau - da - mus te, be-ne - di - ci - mus

Lau - da - mus te, lau - da - mus

Lau - da - mus te, lau - da - -

84

- ci - mus te, ad - o - ra - - - - mus te, glo - ri - fi -

te, ad - o - ra - - - - mus te,

te, be - - ne - di - - - - ci - mus te, lau - da - -

- - - - mus te, be - ne - di - ci - mus te, lau - da - - -

87

ca - - - - - - - - - - mus te,

lau - da - mus te, lau - da - - -

- - mus, ad - o - ra - - - - - - mus, ad - o - ra -

- - mus te, ad - o - ra - mus, ad - o - ra - mus te, glo - ri - fi -

90

lau - da - mus te, lau -

- - mus te, be - ne - di - ci-mus te, lau - da - mus

- mus, glo - ri - fi - ca - - - - - - mus

ca - - - - - mus te, ad - o - ra - mus, ad - o -

93

da - - - - mus te, be - ne - di - ci-mus te, lau - da -

te, lau - da - - - - - - - mus

te, ad - o - ra - - - mus te, lau - da - mus

ra - mus te,

96

- - - - mus te_____, ad - o - ra - - - - - mus

te, ad - o - ra - - - - - - - - - mus te,

te, lau - da - - - - - mus te, ad - o - ra - -

lau - da - mus te, lau - da - - - - - mus te_____

99

te, glo - ri - fi - ca - - - - - - mus te, lau -

lau - da - mus

- - - - - - - - mus te, glo - ri - fi - ca -

—, be - ne - di - ci - mus te, glo - ri - fi - ca - - -

102

da - mus te, lau - da - - - - - mus
te, lau - da - - - - mus te, be - ne - di - ci - mus
- - - - - mus te, glo - ri - fi - ca - mus
- - - - - - - mus te, lau - da - - - - -

105

te, ad - o - ra - - - mus te, glo - ri - fi - ca - -
te, lau - da - mus te, lau - da - mus te, lau - da - - - - -
te, lau - da - mus te, lau - da - - - - mus te
- - mus te, glo - ri - fi - ca - - - mus te, ad - - o -

108

- - - - mus te, ad - o - ra - - - - -

- mus, lau - da - mus te, ad - o - ra - - - - -

—, be - ne - di - ci - mus te, lau - da - mus te, lau -

ra - - - mus te, lau - da - mus te, lau - da - -

111

- - - - - mus te, lau - da - mus

- - - - - - mus, glo - ri - fi - ca - - mus, ad - o - ra - -

da- - - - - mus te, ad - o - ra - mus te, ad - o - ra - -

- - - - mus te ____, be - ne - di - ci - mus te, lau -

114

te, lau - da - - - - mus te _____, be - ne - di - ci - mus

- - - - - - mus te, be - ne - di - ci - mus

- - - - mus te, lau - da - - mus te, be - ne - di - ci - mus

da - mus te, lau - da - - - mus te, be - ne - di - ci - mus

117

te, ad - - o - ra - - - - - -

te, ad - o - ra - mus, ad - - o -

te, ad - o - ra - mus te, ad-o -

te, ad - o - ra - mus te, ad-o -

121

- - mus te, glo - ri-fi-ca - mus te, ad - o -

ra - mus te, glo - ri-fi-ca - mus te, ad - o -

ra - mus te, glo - ri - fi - ca - mus te, ad - o -

ra - mus te, glo - ri - fi - ca - mus te, ad - o -

126

ra - mus, glo - ri - fi - ca - mus te, lau-da - - mus, lau-da -

ra - mus, glo - ri - fi - ca - mus te, lau - da - - mus, lau -

ra - mus, glo - ri - fi - ca - mus te, lau - da -

ra - mus, glo - ri - fi - ca - mus te,

131

- - mus te, be - - ne - di - ci - mus te, be - ne - di - -

da - - - mus te, be - - ne - di - - - - ci - mus, be -

- mus, lau - da - - - - - - mus te, be - ne -

lau - da - - mus, lau - da - - - - mus te, be - ne -

135

- ci - mus te,

ne - di - ci - mus te,

di - ci - mus te,

di - ci - mus te,

140

ad - - o - ra - mus te, glo -

ad - - o - ra - mus te, glo - ri - fi -

ad - o - ra - - mus te, glo -

ad - o - ra - mus te, glo - ri - fi - ca - mus

144

ri - fi - ca - mus te, glo - ri - fi - ca - - mus te.

ca - - - - - - - mus, glo - ri - fi - ca - mus te.

ri - - - - fi - ca - - mus, glo - ri - fi - ca - mus te.

te, glo - ri - fi - ca - mus, glo - ri - fi - ca - mus te.

3. Gratias

Violino I
Violino II
Viola
Basso
Continuo

tr

6

10

14

18

Gra - - ti -

22

tr

as a - gi - mus ti - - - bi,

26

gra - - ti - as a - gi - mus ti - - - bi

30

pro - pter ma - - - gnam glo - - - - - - -

34

- - - - - - ri - am tu - am, gra - - - ti -

38

tr

as a - gi - mus ti - - - bi pro - - pter ma - gnam

42

glo - - - - - - - - - - - - ri - am tu - - -

46

am;

51

55

Do - mi-ne De - us, Rex_ coe-le -

60

- stis, De - us Pa- - - - - ter o - mni-pot - ens, Pa- - -

64

- - - ter o - mni-pot - ens, Do - mi-ne De - - us, Rex coe - le - - - - stis, De - us

68

Pa - - - - - ter o - mni-pot - ens, Pa - - - - ter o - mni-pot -

72

ens, De - us Pa - - ter o - mni - pot - ens,

76

80

gra - - - ti - as a - gi - mus

84

ti - - - bi, gra - - - ti - as a - gi - mus

89

ti - - - - bi pro - pter ma - gnam glo -

93

- - ri - am tu - - - - am, Do - - - - - mi - ne

97

Fi - li u - ni - ge - - - - ni - te, u - ni - ge - ni -

101

te Je - su Chri - ste, Do-mi-ne Fi - li u-ni-ge-ni-

105

te Je - su Chri-ste, u - ni-ge - ni-te Je-su Chri- -

109

ste, Do - mi-ne Fi- - - -

114

- li u - ni - ge - ni - te Je - su, Je - su Chri- -

tr

118

ste, gra - - ti - as a - gi - mus ti- - - -

122

bi, gra - ti - as a - gi - mus ti- - - -

127

bi pro - pter ma- - - gnam glo- - - -

131

135

139

- ri - am, pro - pter ma-gnam glo - - - - - - - - - -

143

tr

- - - - - ri - am tu - am.

149

153

157

161

4. Domine Deus

Violino I, II

Soprano

Alto

Continuo

Do - mi-ne De - us,

Do - mi-ne De - us,

7

f p f p f

A - gnus De - i,

A - gnus De - i,

13

Do - mi-ne De - us, A - - gnus

Do - mi-ne De - us, A - - gnus

19

De - i, Fi - li-us Pa - - tris, Fi - li-us Pa - - - tris, Fi -

De - i, Fi - - li-us Pa- - -tris, Fi - li-us Pa - - -

24

f p f p

- li-us Pa- - - - - tris,

tris, Fi - li-us Pa- - - - tris,

30

f

qui tol - lis pec - ca - ta

qui tol - lis pec - ca - ta

36

mun-di, pec-ca- - - ta mun - - di, mi - se - re- - - - - - -

mun-di, pec-ca - ta mun - - di, mi - - - se - re- - - - - - -

42

f p f p

- re no - bis, qui tol - lis pec - ca - ta

- re no - bis, qui tol - lis pec - ca - ta

48

mun - di, mi - se - re - - - - re no - *bis,*

mun - di, mi - se - re - - - - re no - bis,

53

qui

qui tol - - - - - lis pec-

58

tol - - - - - lis pec - ca - - - ta mun - - - - di, pec-ca - ta

ca - - - ta mun - - - - di, qui tol - - - - lis pec-ca - ta

63

mun-di, pec-ca - - - - - ta mun - di, sus - - ci - pe de - pre -

mun-di, pec - ca - - - ta mun - - di, sus -

68

ca - ti - o- - - - nem no - stram, sus - - ci-pe de - pre -
- ci-pe de - pre - ca - ti - o- - - - nem no - stram, sus -

73

ca - ti - o- - - - nem no - stram, sus- - ci-pe de - pre -
- ci-pe de - pre - ca - ti - o- - - - nem no - stram, sus -

78

ca - ti - o- - - - nem no-stram, sus - ci-pe de-pre-ca - ti - o- - -
- ci-pe de - pre - ca-ti - o- - - - nem, sus - ci-pe de - pre - ca - ti - o -

84

- - - - - nem no - stram.
- - - - - nem no - stram.

f p f

89

Qui se - - - - - des ad dex - - - tram

Qui se - - - -

94

Pa - - - - tris, ad dex - - - - tram, ad dex - tram Pa - tris, ad

- - - des ad dex - - - tram Pa - - - - - - - tris, qui se -

99

dex - - - - tram Pa - - - tris, mi - - - se - re - re

- des ad dex - - - - tram Pa - tris, mi - - - se - re - re no - bis, mi - -

104

no - bis, mi - - - se - re - re no - bis, mi - - - se - re - re

- se - re - re no - bis, mi - - - se - re - re no - bis, mi - -

109

no - bis, mi - - - se - re - re no - bis, mi - - se - re - re

- se - re - re no - bis, mi - - se - re - re no - bis, mi- -

114

no - bis, mi - - - se - re - re, mi - se - re - re, mi - se - re - - - - -

- se - re - re no - bis, mi - se - re - re, mi - se - re - - - - -

119

f p f

- - - - re no - bis.

- - - - re no - bis.

124

p f

5. *Quoniam*

Adagio

Oboe I solo

Tenore

Continuo

3

5

Quo - ni - am tu so - lus san - ctus, tu so - lus Do - mi -

7

nus,

9

quo - ni - am tu so - lus san - ctus, tu so - lus Do - mi -

11

nus, tu so-lus san- - - - - - - - - - -

13

- -ctus, tu so- - - - - lus Do-mi-nus, tu so - lus, tu

15

tr

so- - - - - - - - -lus san- - - - - - -

17

- ctus, tu so - lus Do-mi-nus, tu so - lus san - - - ctus, tu

19

so - lus Do- - - mi-nus, tu so- - - lus san- - - ctus, tu

21

so - lus Do - mi - nus,

23

25

tu so - lus, so - lus al - tis - si - mus, tu so - lus,

27

so - lus al - tis - si - mus Je - su, Je - su Chri - ste,

29

Je - su, Je - su Chri - ste,

31

tu so - lus, tu so - lus al - tis- - - - si-mus Je - su, Je - su Chri -

34

ste, tu so - lus san - ctus, tu so - lus Do - mi - nus, tu so - lus al - tis - si -

37

mus, al - tis - si - mus, tu so - lus al - tis - si-mus Je - su, Je - su Chri -

39

ste.

41

6. *Cum Sancto Spiritu*

Oboe I

Oboe II

Violino I

Violino II

Viola

Soprano — Cum San - cto Spi - ri - tu, cum San - cto Spi - ri - tu, cum

Alto — Cum *San - cto* *Spi - ri - tu,* cum San - cto Spi - ri - tu, cum

Tenore — Cum *San - cto* *Spi - ri - tu,* *cum San - cto* *Spi - ri - tu,* cum

Basso — Cum San - cto Spi - ri - tu, *cum San - cto* *Spi - ri - tu,* cum

Continuo

5

— San - cto — Spi - ri - tu in glo-ri-a De-i Pa - tris,

San - cto Spi - ri - tu in glo-ri-a De-i Pa - tris,

San - cto — Spi - ri - tu in glo-ri-a De-i Pa - tris, cum San -

San - cto Spi - ri - tu in glo-ri-a De-i Pa - tris,

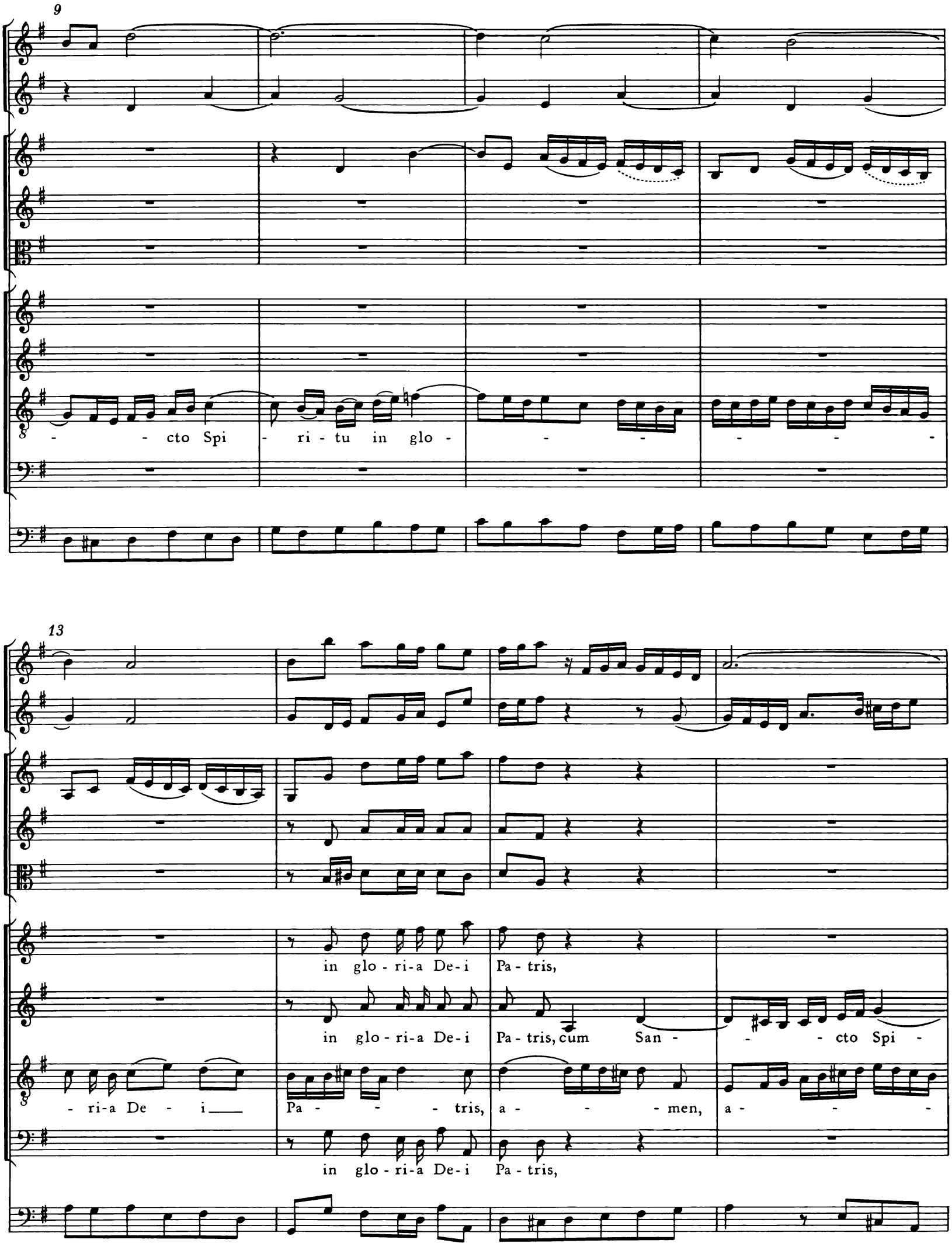
9
- - cto Spi - ri - tu in glo - - - - - -
13
in glo - ri - a De - i Pa - tris,
in glo - ri - a De - i Pa - tris, cum San - - - cto Spi -
- ri - a De - i Pa - - - tris, a - - - men, a - - -
in glo - ri - a De - i Pa - tris,

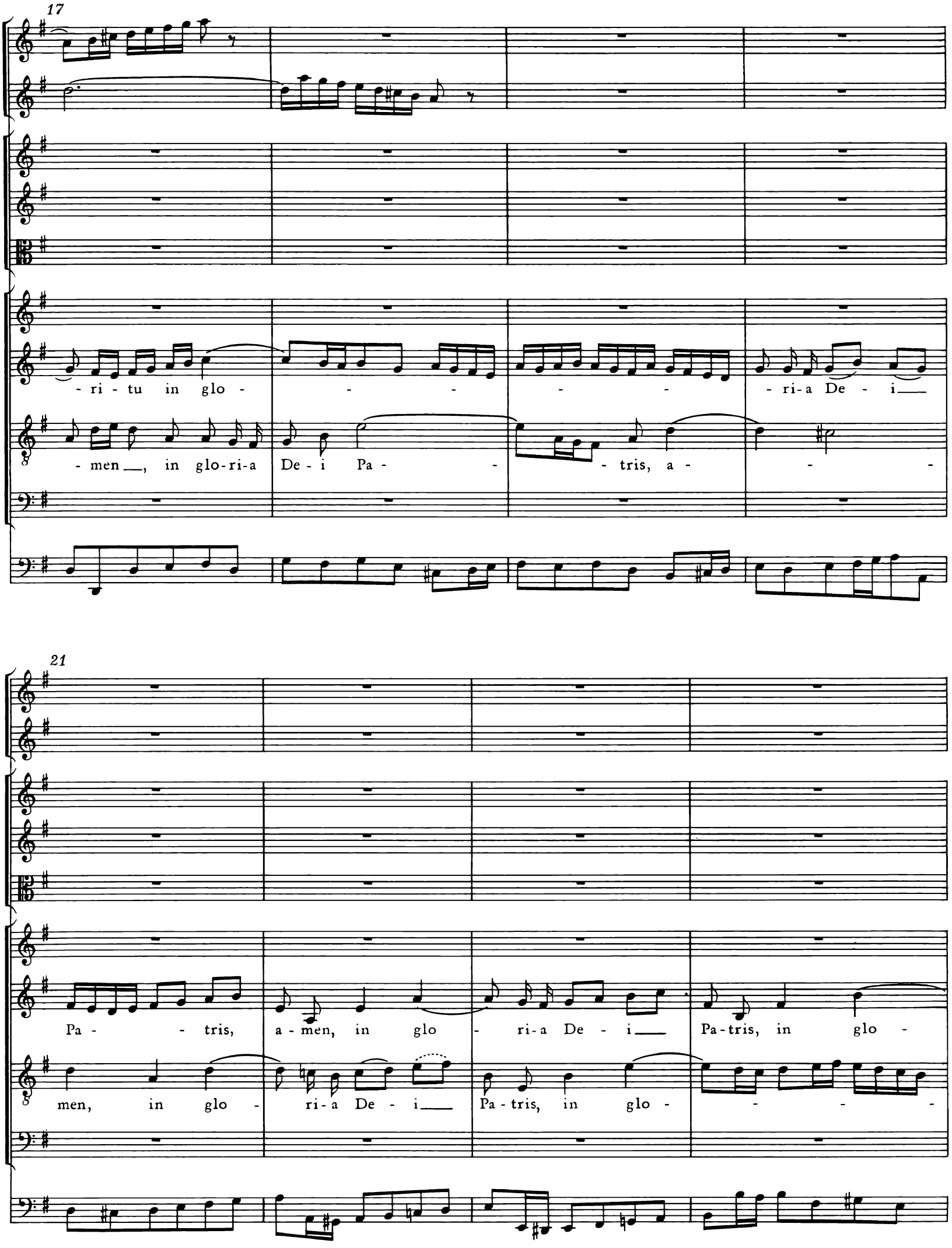
17
- ri - tu in glo - - - - - - ri-a De - i
- men, in glo-ri-a De - i Pa - - tris, a - - -
21
Pa - - tris, a - men, in glo - ri-a De - i Pa-tris, in glo -
men, in glo - ri-a De - i Pa-tris, in glo - - - -

25

in glo - ri-a De - i Pa - tris, cum San - - cto Spi -

- ri-a De - i Pa - - - tris, a - - - men, a - - -

- - - - ri-a De - i Pa - - tris, a - men, in

in glo - ri-a De - i Pa - tris,

29

- ri - tu in glo - - - - - - ri-a De - i Pa-tris,

- men, in glo-ri-a De - i Pa - - - tris, a - - men,

glo - - - - - - - ri-a De - i

33

a - - - - - - men, in glo - ri - a De - i Pa - - - -

a - - - men, a - - men, a - - - men, in glo - ri - a

Pa - tris, a - - - - men, a - men, a - - - - - -

cum San - - - cto Spi - - ri - tu in glo - - - - -

37

- - tris, a - - - - men, in glo - - ri - a De - - -

De - i Pa - tris, a - - - men, in glo -

- - - - men, a - - men,

- - - - ri - a De - i Pa - - - tris,

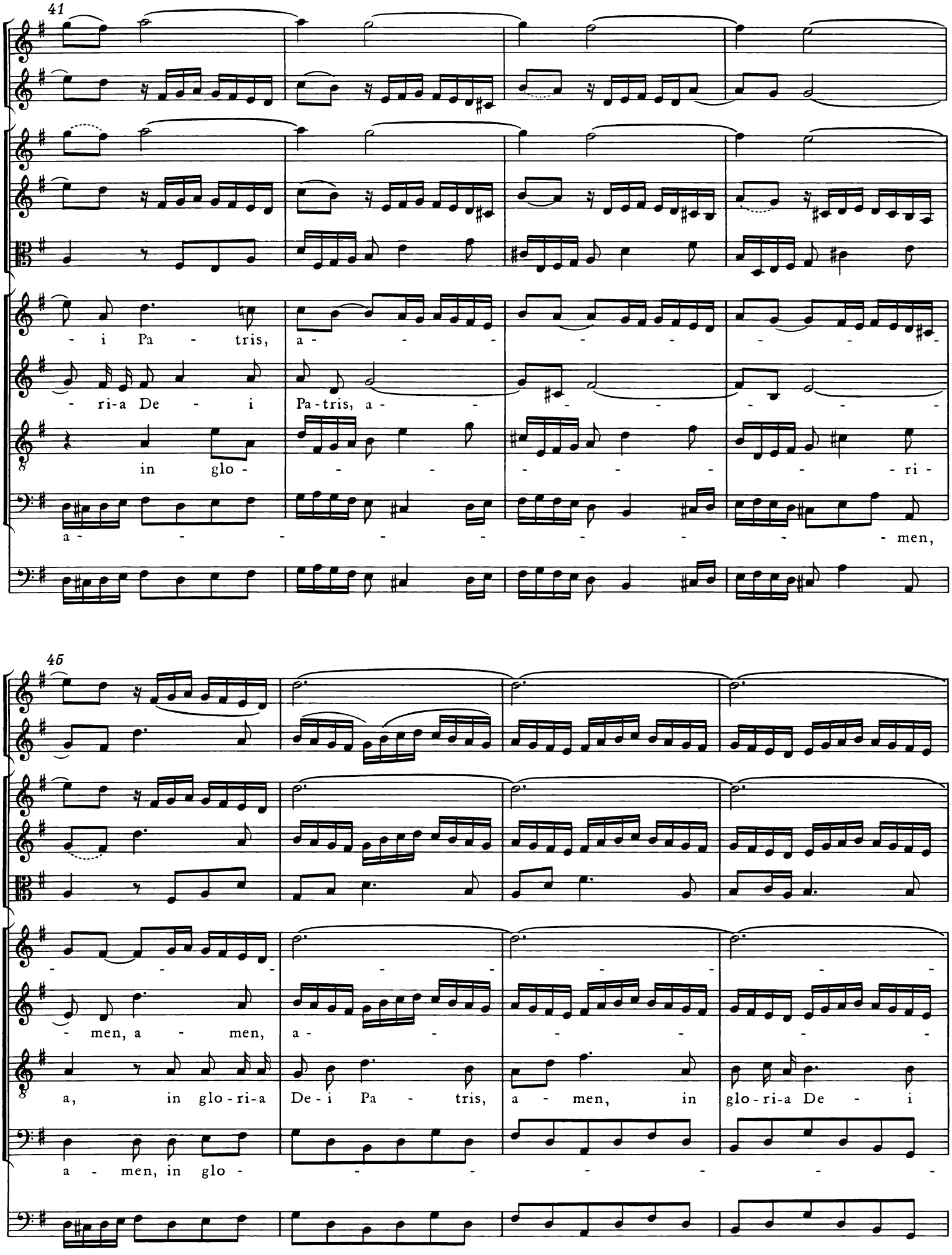
41
- i Pa - tris, a - - - - - - - - -
- ri-a De - i Pa-tris, a - - - - - - - -
in glo - - - - - - - - - ri -
a - - - - - - - - - - men,
45
- - - - - - - - - -
- men, a - men, a - - - - - - -
a, in glo-ri-a De-i Pa - tris, a - men, in glo-ri-a De - i
a - men, in glo - - - - - - - -

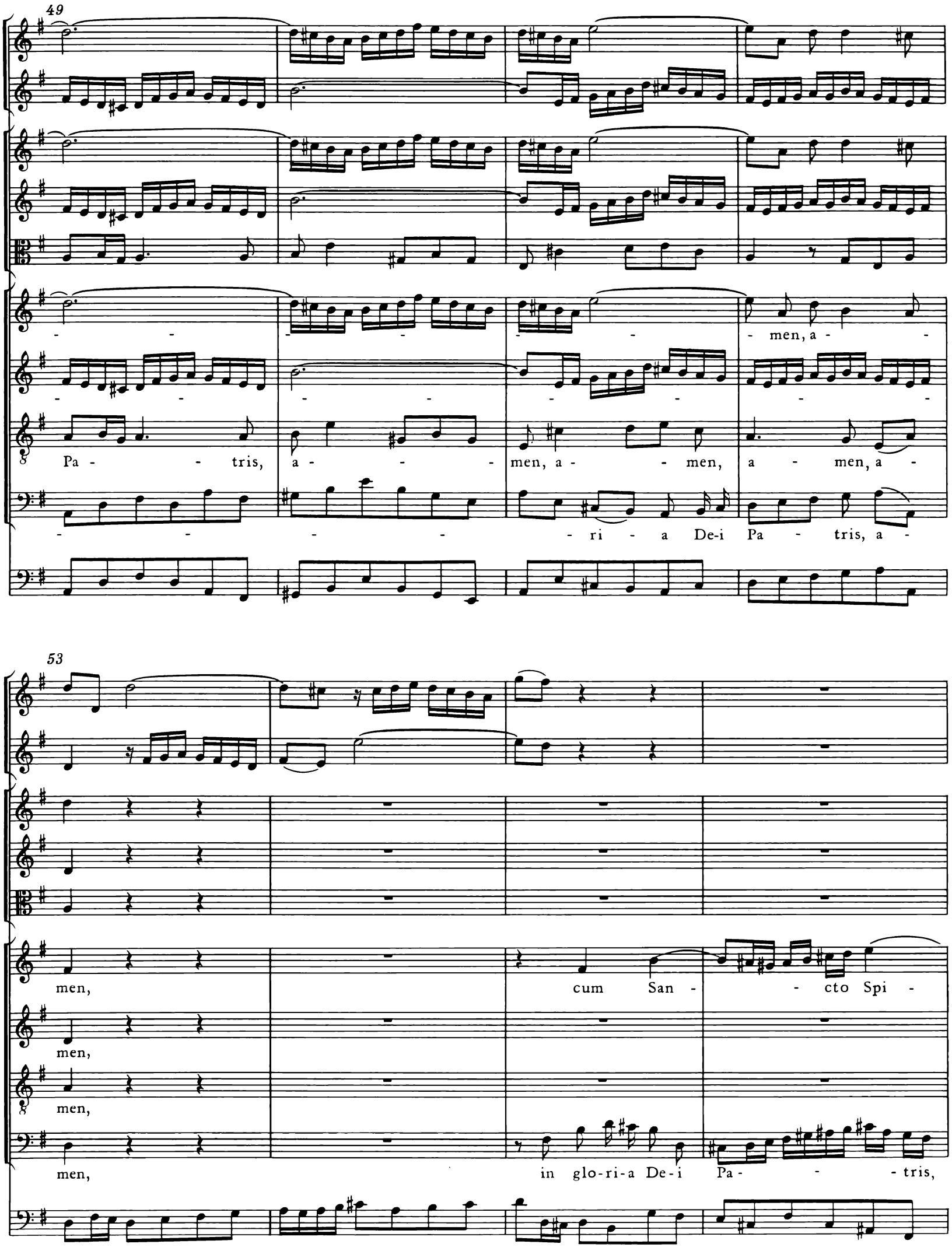
49
men, a -
Pa - tris, a - men, a - men, a - men, a -
- ri - a De-i Pa - tris, a -
53
men,
cum San - cto Spi -
men,
men,
men,
in glo-ri-a De-i Pa - tris,

57

- ri - tu

cum San - - - cto Spi -

in glo-ri-a De-i Pa - - - tris,

a - men,

61

in glo-ri-a De-i Pa - tris,

- ri - tu

in glo-ri-a De-i Pa - tris,

a - men,

in glo-ri-a De-i Pa - tris,

in glo-ri-a De-i Pa - tris, cum San -

65

- - cto Spi - ri - tu in glo - - - - -

69

in glo - ri - a De - i Pa - tris,

in glo - ri - a De - i Pa - tris,

in glo - ri - a De - i Pa - tris, cum San - - - cto Spi -

- ri - a De - i Pa - - - tris, a - - - men, a - - -

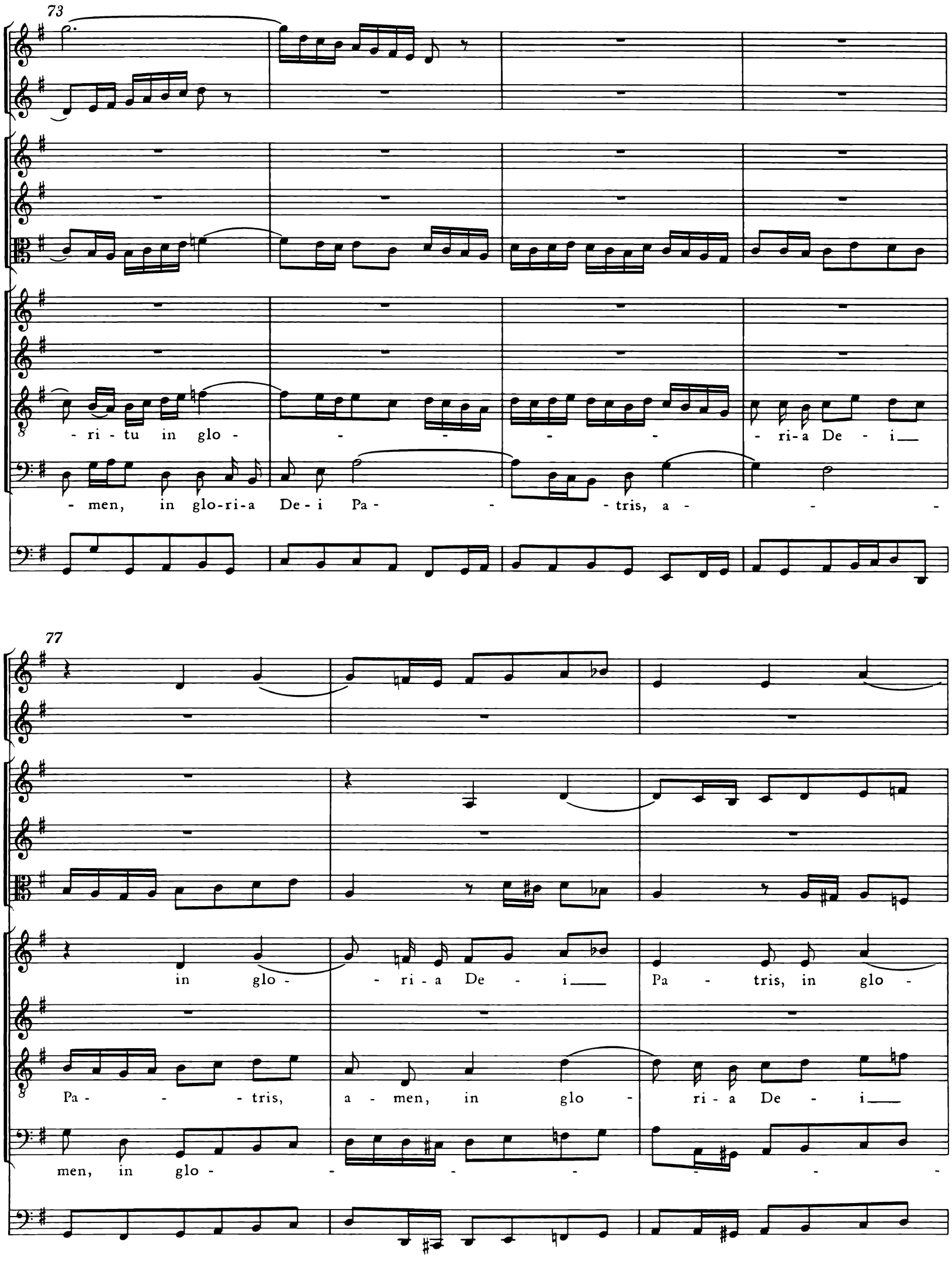
73
- ri - tu in glo - - - - - - ri - a De - i
- men, in glo - ri - a De - i Pa - - - tris, a - - -
77
in glo - - ri - a De - i Pa - tris, in glo -
Pa - - - tris, a - men, in glo - ri - a De - i
men, in glo - - - - - - - -

80

- - - - - - - ri - a, in glo - ri - a De - i

in glo - ri - a De - i

Pa - tris, in glo - - ri - a De - i Pa - tris, in glo - ri - a De - i

- - ri - a De - i Pa - tris, a - men, in glo - ri - a De - i

83

Pa - tris,

in glo - - - -

Pa - tris, cum San - - - - cto Spi - ri - tu in glo -

Pa - tris, a - - men, a - - - men, in glo - ri - a

Pa - tris, in *glo* - ri - a, in glo - - - -

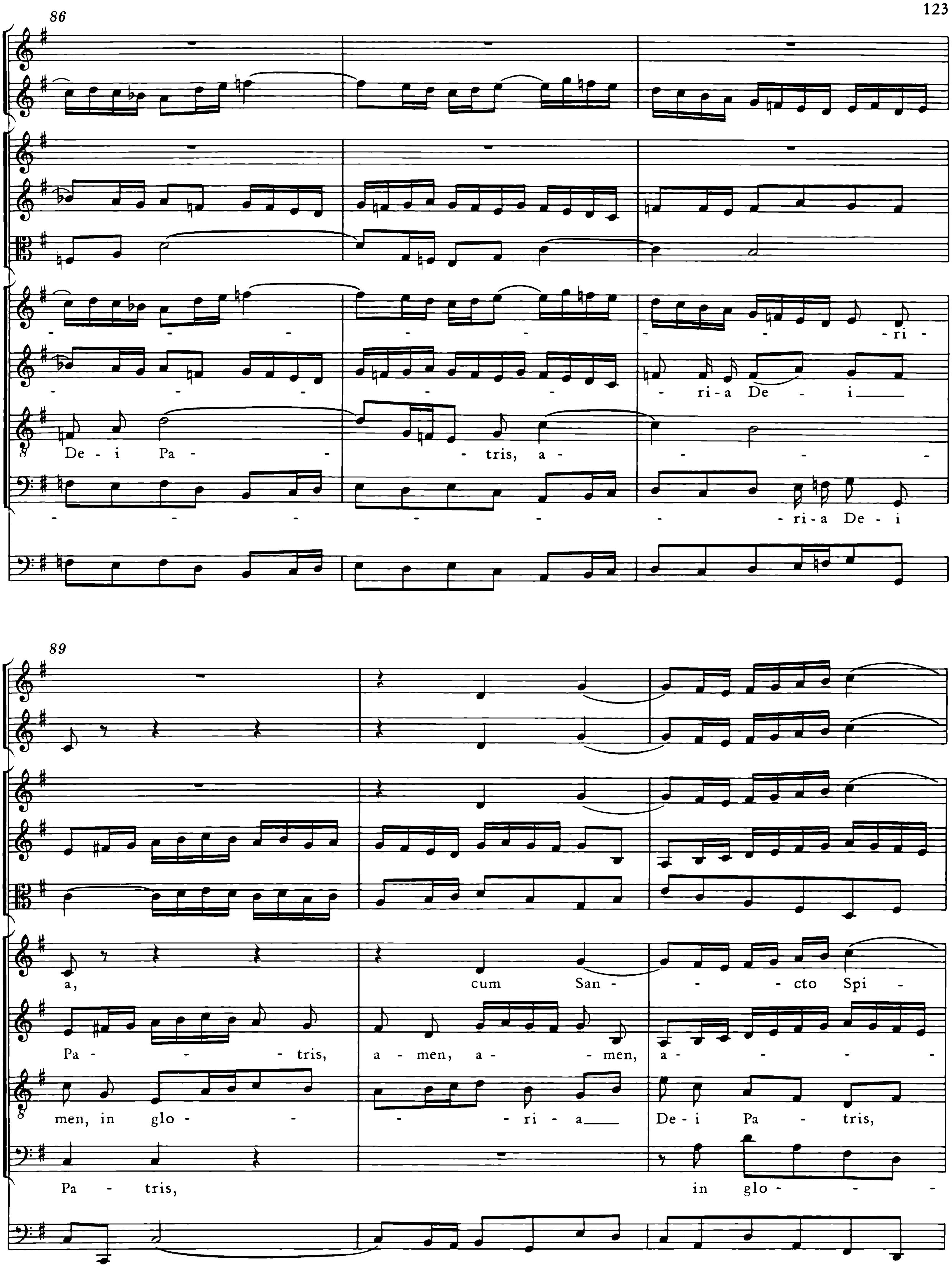
86
- - - - - - ri -
- - - - ri - a De - i
De - i Pa - - tris, a - - - - -
- - - - - - - ri - a De - i
89
a, cum San - - cto Spi -
Pa - - tris, a - men, a - - men, a - - - - -
men, in glo - - - ri - a De - i Pa - tris,
Pa - tris, in glo - - -

92

- ri - tu in glo - - - - - - -

- men___, in glo - ri - a De - i Pa - - - - - tris, a -

a - - - men, in glo - - - - ri - a___

- - - - - - - - ri - a

95

- ri - a De - i___ Pa - tris, in glo -

- - - men, in glo - - ri - a De - - - -

___ De - i Pa - tris, a - men,

De - i Pa - tris, a - men, in

98

- ri - a De - - i Pa - tris, a - - - - -

- i Pa - - tris, a - - - - -

in glo - - - - - - -

glo - - ri - a Pa - tris, a - - - - -

101

- - - - men, a - - men, a - - - - -

- - - - - - men, a - - - - -

- - - ri - a, in glo - ri - a De - i Pa - - tris,

- - - - men, in glo - - - - -

104

a - men, in glo - ri-a De - i Pa - - - tris,

107

- - - - - - men, a - men.

- - - - - - men, a - men.

a - - - men, a - - - men, a - men.

- - - - - ri - a De-i Pa - tris, a - men.

Missa g-Moll

BWV 235

Oboe I, II

Violino I, II

Viola

Soprano

Alto

Tenore

Basso

Continuo

Missa g-Moll

BWV 235

1. Kyrie

Oboe I
Oboe II
Violino I
Violino II
Viola
Soprano
Alto
Tenore
Basso
Continuo

4

© 1978 by Bärenreiter-Verlag, Kassel und
VEB Deutscher Verlag für Musik, Leipzig

7

10

tr

13

16

19

Ky- ri-e,

Ky - ri - e e - lei -

Ky- ri-e,

Ky- ri-e,

22

- son, e - lei - son,

25

Ky - ri - e e - lei - son, Ky - ri - e e - lei - son,

Ky - ri - e e - lei - son, Ky - ri - e e - lei - son,

Ky - ri - e e - lei - son, Ky - ri - e e - lei - son,

Ky - ri - e e - lei - son, e - lei - son,

28

Ky - ri - e e - lei - son, e - lei - son, Ky - ri - e e - lei -

Ky - ri - e e - lei - son, e - lei - son, Ky - ri - e,

Ky - ri - e e - lei - son, e - lei - son, Ky - ri - e,

Ky - ri - e e - lei - son, e - lei - son, Ky - ri - e,

31

- son, e - lei - son,

34

Ky - ri - e e - lei - son,
Ky - ri - e e - lei - son,
Ky - ri - e e - lei -
Ky - ri - e e - lei - son,
Ky - ri - e e - lei - son,
Ky - ri - e e - lei -
Ky - ri - e e - lei - son,
Ky - ri - e e - lei - son,
Ky - ri - e e - lei - son,
Ky - ri - e e - lei - son, e - lei - son,
Ky - ri - e e - lei -

37

- son, e - lei - son, e - le - i - son, e - le - i - son,

- son, e - lei - son, e - le - i - son, e - le - i - son,

Ky-ri - e e - lei - son, e - le - i - son, e - le - i - son,

- son, e - lei - son, e - lei - son, e - lei -

40

Ky - ri - e e - le - - - i - son, e - le - - - i - son,

Ky - ri - e e - lei-son, Ky - ri - e e - lei - - -

e - lei - - son, e - lei - - son, e - lei - - son,

son, Ky-ri-e e - lei - - son, e - lei - - - son, e - lei - son,

43

tr

e - lei - son, e-lei - son.

- - - - son. Chri-ste e -

Ky - ri - e e - le - i - son.

Ky - ri - e e - lei - - son.

46

Chri-ste e - le - - - - i - son, e -

le - - - i - son, e - le - - - i - son, Chri - ste e - le - -

49

le- - - i - son, e - le- - - i - son, Chri - ste e - le - -

- i - son, e - le- - - i - son, Chri - ste e - le- - - -

Chri-ste e - le- - - i - son, e -

52

- i - son, Chri - ste e - le- - - - - i -

- - - i - son, Chri - ste e-le- - i - son, e -

Chri - ste e - le- - - i - son, e - le- - - i - son, e -

le- - - i - son, Chri - ste e - le- - - i - son, e - le- -

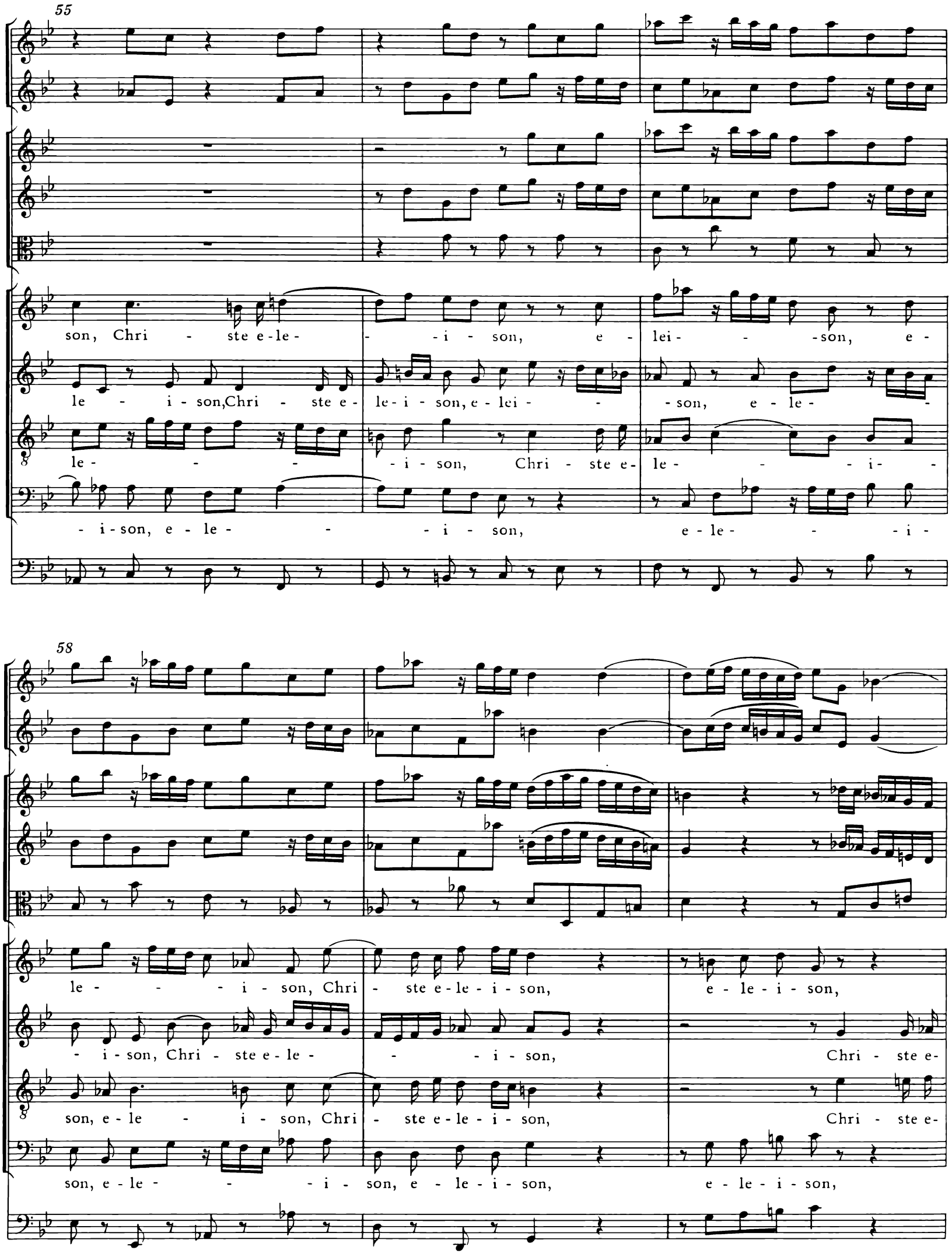
55
son, Chri - ste e-le- - i - son, e - lei- - son, e -
le - i - son,Chri - ste e - le-i - son, e - lei - - son, e - le -
le - - - i - son, Chri - ste e- le - - i -
- i-son, e - le - - i - son, e - le - - i -
58
le - - i - son, Chri - ste e-le - i - son, e - le - i - son,
- i - son, Chri - ste e - le - - i - son, Chri - ste e-
son, e - le - i - son, Chri - ste e-le - i - son, Chri - ste e-
son, e - le - - i - son, e - le - i - son, e - le - i - son,

61

e - le - i - son, Chri - ste e - le - i - son, Chri -

le - i - son, e - le - i - son, e - le - i - son, Chri - ste,

le - i - son, e - le - i - son, e - le - i - son, Chri - ste,

e - le - i - son, Chri - ste e - le - i - son, Chri - ste

64

- ste e - le - i - son, e - lei - - son, Chri - - ste e -

Chri - ste e - lei - son, e - lei - son, e - lei - son, Chri - -

Chri - ste e - lei - son, e - le - i - son, e - lei - son, Chri -

e - le - i - son, e - lei - son, e - lei - - -

67

lei - son, Chri - - ste e - le - - i - son, e - lei - son.

ste e - lei - son, Chri - ste e - le - - i - son, e - lei - son.

- - ste e - lei - son, e - le - - i - son, e - lei - son.

- - - - son, Chri - ste, Chri - ste e - lei - son.

70

Ky - ri - e e - le -

73

Ky - ri - e e - le - - - - i - son, e - le - - - - i -

76

- - i - son, e - le - - - - i - son, e - lei - son, e - lei - - - - son, Ky - ri -

79

Ky - ri - e e - le - - - - i -

son, e - le - - - - - - i - son, e - le -

- - - - - - - - - - son, Ky - ri -

e e - le - i - son, e - lei - - - - - -

82

son, e - le - - - - - - i - son, e - lei -

- - - - - - - - - - i - son

e e - lei - son, e - lei - - - - - son, e - le - -

- - son, e - le - - - - - -

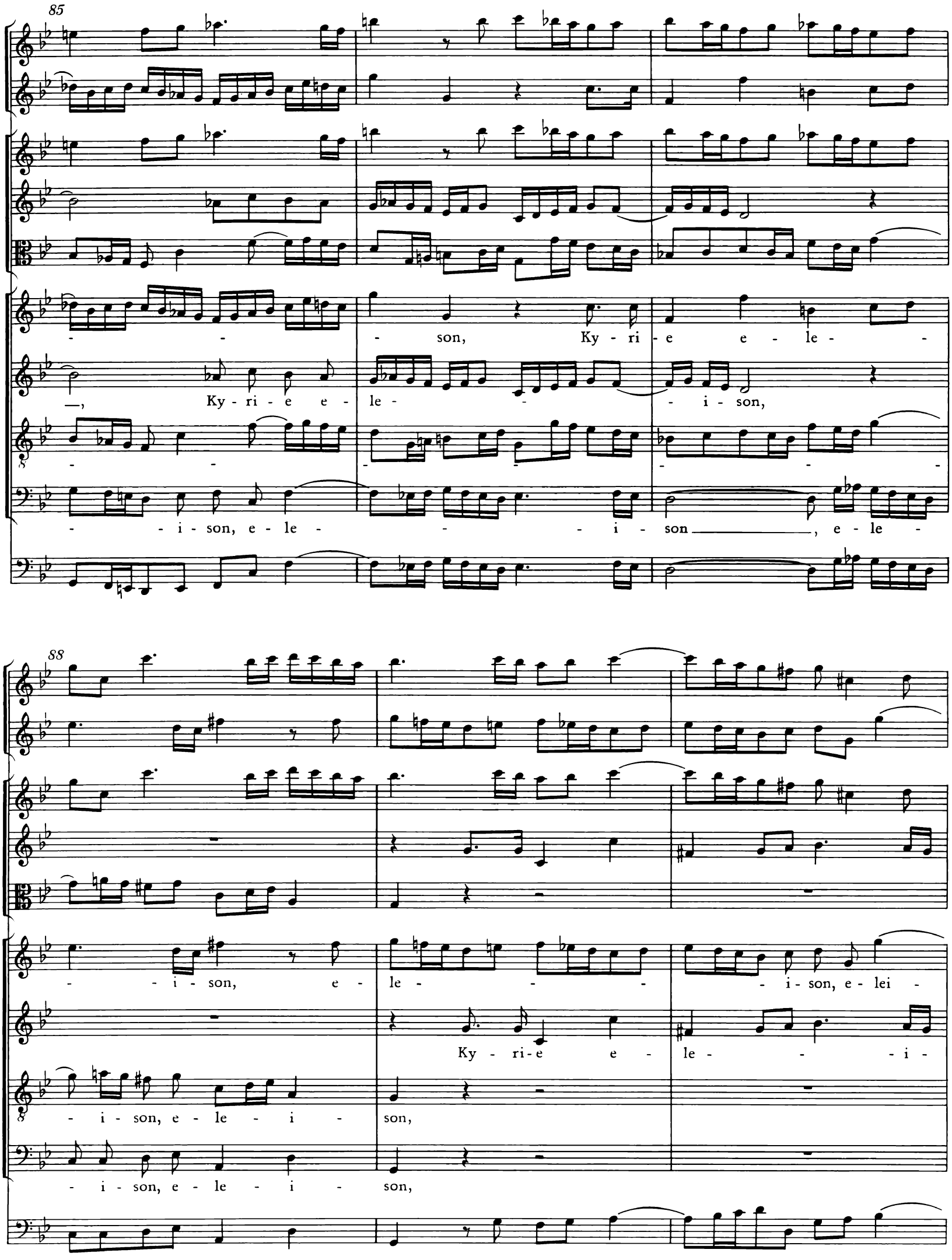
85
- - son, Ky - ri - e e - le - -
—, Ky - ri - e e - le - - - i - son,
- - - - - - - -
- - i - son, e - le - - - i - son ——, e - le -
88
- - i - son, e - le - - - - i - son, e - lei -
Ky - ri - e e - le - - - i -
- i - son, e - le - i - son,
- i - son, e - le - i - son,

91

- - - son, e - le - - - i - son

son, e - le - - - - i - son, e - le - - i -

Ky - ri - e e - le - - - i - son, e -

94

—, e - le - i - son, Ky - ri - e e - le - - - i - son, e - lei - - son,

son, e - le - - - - - i - son, e - le - i -

le - - - - - - i -

Ky - ri - e e - le - - - i - son, e -

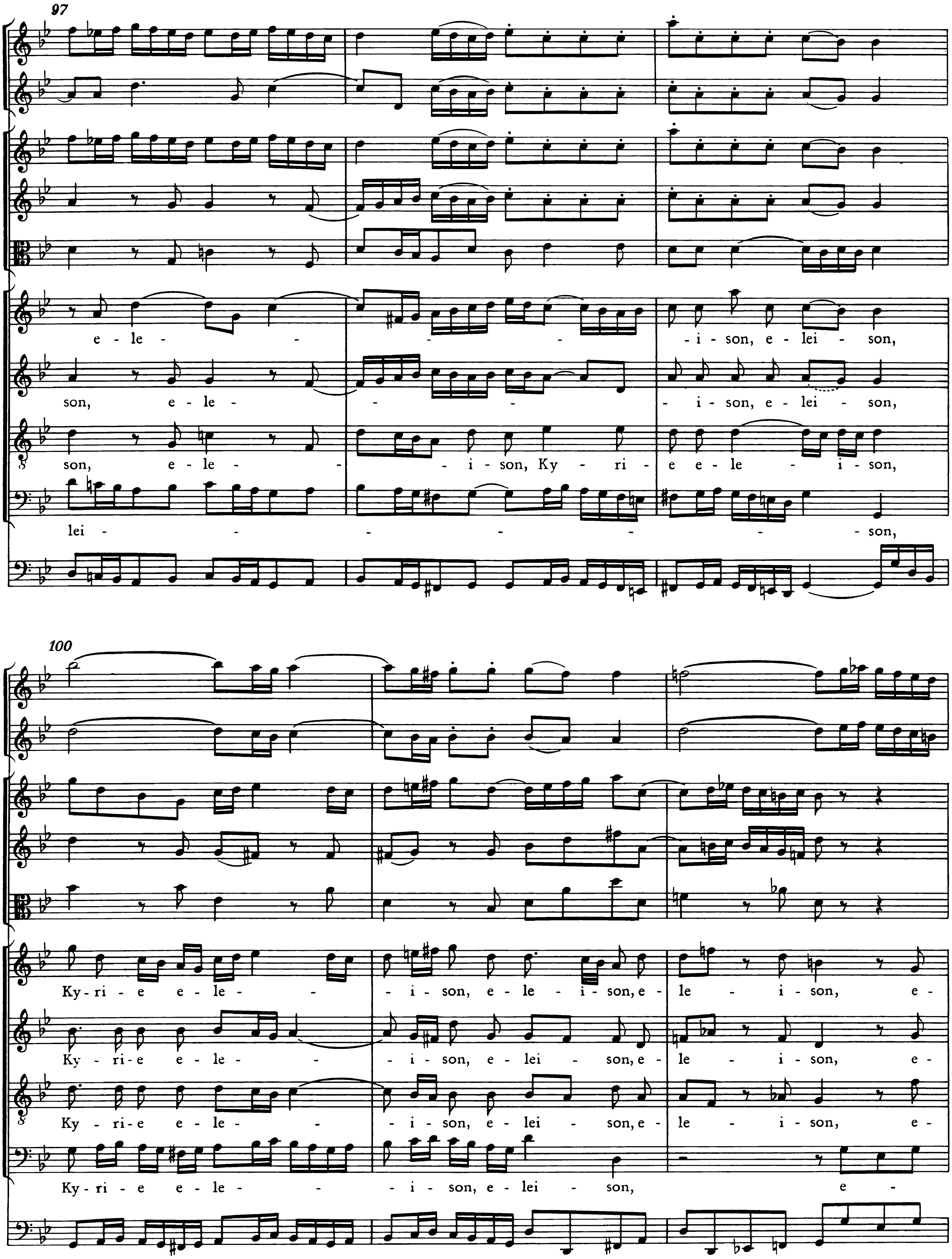
97
e - le - - - - i - son, e - lei - son,
son, e - le - - - - i - son, e - lei - son,
son, e - le - - i - son, Ky - ri - e e - le - i - son,
lei - - - - - - son,
100
Ky-ri - e e - le - - i - son, e - le - i - son, e - le - i - son, e -
Ky - ri - e e - le - - i - son, e - lei - son, e - le - i - son, e -
Ky - ri - e e - le - - i - son, e - lei - son, e - le - i - son, e -
Ky - ri - e e - le - - i - son, e - lei - son, e -

103

le - i - son, Ky - - ri - e e - le - - - i - son, e - le -

le - i - son, Ky - ri - e e - lei-son, Ky - ri - e e -

le - i - son, e - - lei - - son, e - lei - - son,

lei-son, e - le - i - son, Ky-ri-e e - lei - - son, e - lei -

106

- - - i - son, e - lei - son, e - lei - son,

lei - - - - - son, e - le - i -

e - lei - - son, Ky - ri - e e - lei - - son, e - le - i -

- - son, e - lei - son, Ky - ri - e e - lei - - son,

109

Ky - ri - e e - le - i - son, e - le - i - son, e - le - i -

son, e - le - i - son, Ky - ri - e e - le - i -

son, e - le - i - son, Ky - ri - e e - le - i -

Ky - ri - e e - le - i - son, e - le - i - son, e - le - i -

112

son, Ky - ri - e e - lei - son, e - lei - son, e - lei - son,

son, Ky - ri - e e - lei - son, e - le - - i - son, Ky -

son, Ky - ri - e e - le - - i - son, e - le - i - son, e - le - i - son,

son, Ky - ri - e e - le - - i - son, e - lei - son, e - lei -

115

Ky - ri - e e - lei - son, Ky - - ri - e e - lei - - son.

- ri - e e - lei - son, Ky - - ri - e e - le - - - i - son, e - lei - - son.

Ky - ri - e e - le - - - i - son, e - le - i - son, e - le - i - son, e - lei - son.

- - - - - son, Ky - ri - e e - le - i - son.

2. Gloria

Oboe I

Oboe II

Violino I

Violino II

Viola

Soprano

Glo - - - - - ri - a in ex - cel - sis

Alto

Glo - ri - a, glo - - - - - -

Tenore

Glo - ri - a, glo - ri - a, glo - - -

Basso

Glo - ri - a, glo - ri - a, glo - ri - a,

Continuo

4

De - o ___, glo - ri - a, glo - - - - ri - a in ex - cel - sis

- - ri - a in ex - cel - sis De - o ___, glo - - - - ri - a in ex - cel - sis

- - - - - ri - a in ex - cel - sis De - o ___, glo - ri - a,

glo - - - - - ri - a in ex - cel - sis De - o ___, glo - ri - a,

8

De - o ___, glo - ri - a in ex - cel - sis De - o ___, glo - ri - a,

De - o ___, glo - ri - a in ex - cel - sis De - o ___, glo - ri - a,

glo - ri - a in ex - cel - sis De - o ___, glo - - - - ri - a in ex - cel - sis

glo - - - - - ri - a, glo - - - - ri - a in ex - cel - sis

12

glo - ri-a, glo - ri-a in ex - cel - sis De - o, in ex -

glo - ri-a, glo - ri-a in ex - cel - sis De - o,

De - o, glo - ri-a, glo - ri-a in ex - cel - sis De - o,

De - o, glo - ri-a, glo - ri-a in ex - cel - sis De - o,

16

cel - sis, in ex - cel - sis De - o, in ex -

glo - ri - a in ex - cel - sis De - o, glo - ri - a in ex - cel - sis De - o,

glo - ri - a in ex - cel - sis De - o, glo - ri - a in ex - cel - sis De - o,

glo - ri - a in ex - cel - sis De - o, glo - ri - a in ex - cel - sis De - o,

20

cel - - - - sis, in ex-cel-sis De - o, glo - ri - a,

in ex - cel - sis, in ex - cel - sis, in ex - cel - sis De - o, glo - ri - a,

in ex - cel - sis, in ex - cel - sis, in ex - cel - sis De - o, glo - ri - a,

in ex - cel - sis, in ex - cel - sis, in ex - cel - sis De - o, glo - ri - a,

24

glo - ri - a, glo - ri - a, glo - ri - a, glo - ri - a in ex -

glo - ri - a, glo - ri - a, glo - ri - a, glo - ri - a in ex -

glo - ri - a, glo - ri - a, glo - ri - a, glo - ri - a in ex -

glo - ri - a, glo - ri - a, glo - ri - a, glo - -

28

cel - - sis, in ex - cel - sis De - o, in ex -

cel - - sis, in ex - cel - - sis De - o, in ex - cel - - - -

cel - - sis, in ex - cel - sis De - - - o, in ex -

- ri - a in ex - cel - sis De - o, glo - ri - a in ex -

32

- sis, in ex - cel - sis, glo - ri - a in ex - cel - - - -

cel - - - - sis, in ex - cel - sis De - - o, glo - ri - a in ex -

cel - - - - sis, in ex - cel - sis,

cel - - sis De - - - o,

36

- sis, in ex - cel - - sis De - - o glo - ri - a,

cel - - - - sis De - o, De - - o glo - ri - a,

glo - ri - a in ex - cel - sis, in ex - cel - sis De - - o glo - ri - a,

glo - ri - a in ex - cel - sis, in ex - cel - sis De - - o glo - ri - a,

40

44

et in ter - ra pax, pax ho - mi - - ni-bus bo-nac

et in ter - ra pax, pax

et in ter - ra

et in ter - ra pax, pax ho - mi -

49

vo - lun - ta - - tis, in ter-ra pax, pax ho - mi - - ni-bus bo-nae

ho - - mi-ni-bus bo - - nae vo - lun - ta - tis, in ter-ra pax, pax

pax, pax , pax ho - mi - ni-bus, et in ter - ra

- - ni-bus bo-nae vo - lun - ta - - tis, in ter-ra pax, pax ho - mi -

54

vo - lun - ta - - tis, in ter-ra pax, pax ho - mi - - ni-bus bo-nae

ho-mi-ni-bus bo-nae vo - lun - ta - tis, bo-nae vo - lun - ta - - - -

pax, pax, pax ho - mi-ni-bus, ho - mi-ni-bus bo-nae vo - lun -

- ni-bus bo-nae vo - lun - ta - - tis, in ter-ra pax ho-mi-ni-bus bo-nae vo -

59

vo - lun-ta - - - tis.

- - - - - tis.

ta - - - - tis.

- - lun-ta - tis.

63

Lau - da - - -

Lau - da - - - - - - - - - -

Lau-da - - - - - - - - - - - - mus te, lau -

67

Lau - da - - - - - - mus te, lau - da - mus te, lau - da - mus, lau -

- - - - - - - - mus te, lau - da - mus, lau - da - - mus te, be-ne-di - ci - mus

da - mus, lau - da - mus, lau - da - - mus te, be-ne-di - ci - mus

71

lau - da - - - - - mus te, lau - da - - mus te, be - ne - di - ci - mus

da - - - - - - mus te, lau - da - - mus te, be - ne - di - ci - mus

te, lau - da - mus te, lau - da - mus te, lau - da - mus,

te, lau - da - - - - - - mus, lau - da - mus te, lau - da - mus te,

75

tr

te, lau - da - mus te, be - ne - di - - ci - mus, ad - o - ra - mus,

te, lau - da - mus te, be - ne - di - - ci - mus, ad - o - ra - mus, ad - o -

lau - da - mus te, be - ne - di - ci - mus te, ad - o - ra - mus,

lau - da - mus te, be - - ne - - di - ci - mus, ad - o - ra - mus,

79

ad - o - ra - mus te, ad-o-ra - mus te,

ra - - - - - mus, ad - o - ra - mus te, ad - o -

ad - o - ra - mus te, ad-o-ra - mus te,

ad - - o - ra - mus te, ad - o-ra-mus te,

83

ad - o - ra - - mus te, ad - o - ra - - mus te, glo - ri - fi - ca - mus

ra - - - - - - - mus te ——,

ad - o - ra - - mus te, ad - - o - ra - mus te,

ad - o - ra - mus te, ad - o - ra - mus te,

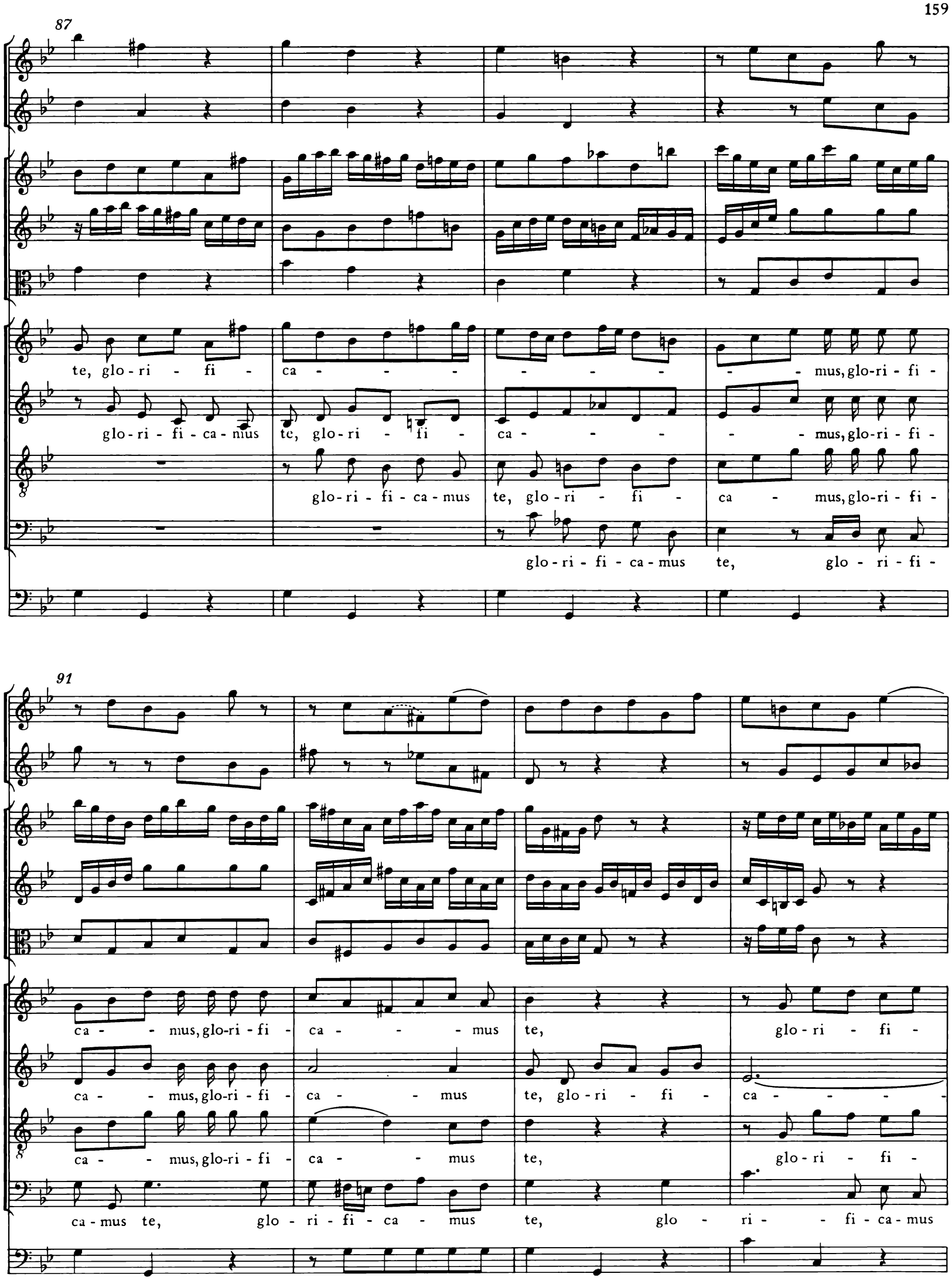
87
te, glo-ri - fi - ca - - - - - - - - mus, glo-ri - fi -
glo-ri - fi - ca - mus te, glo-ri - fi - ca - - - - - mus, glo-ri - fi -
glo-ri - fi - ca - mus te, glo-ri - fi - ca - mus, glo-ri - fi -
glo-ri - fi - ca - mus te, glo - ri - fi -
91
ca - - mus, glo-ri - fi - ca - - - mus te, glo - ri - fi -
ca - - mus, glo-ri - fi - ca - - mus te, glo - ri - fi - ca - - - -
ca - - mus, glo-ri - fi - ca - - mus te, glo - ri - fi -
ca - mus te, glo - ri - fi - ca - mus te, glo - ri - - fi - ca - mus

95

ca - - - - mus, glo - ri - fi - ca - mus te, glo - ri - fi - ca - mus te,

- - mus, glo-ri - fi - ca - mus te, glo - ri - fi - ca - - - - -

ca - - - - mus, glo - ri - fi - ca - mus te, glo - ri - fi - ca -

te, glo - ri - - fi - ca - mus te,

99

glo - ri - fi - ca - - - mus te, glo - ri - - - fi - ca - mus te.

- - - mus, glo - ri - fi - ca - - - - - - - mus te.

- - - - - - - mus te, glo - ri - - - fi - ca - mus te.

glo - ri - fi - ca - - - mus te, glo - ri - - - fi - ca - mus te.

3. Gratias

Violino I,II

Basso

Continuo

6

12

Gra - ti - as a - gi-mus ti - bi,

18

gra - ti-as a - gi-mus ti - bi, ti -

24

bi, gra - ti-as a - gi-mus ti - bi, gra - ti - as

30

a - gi-mus ti - bi, ti - bi, gra - ti-as a - - - - gi-mus ti - bi

36

pro - pter ma - gnam glo - - ri-am tu - am, pro -

42

- - pter ma-gnam glo-ri-am tu - am;

48

Do - mi-ne De - us, Do - mi-ne De-us, Rex coe-le - - stis,

54

Do - - - mi-ne De - us, Rex coe - le - stis, De - us Pa - ter, De - us Pa-ter o-mni-pot -

60

ens, Rex

65

coe - le - - - stis, Rex coe - le - - - stis, De - - - - - us

70

Pa-ter o - mni-pot - ens, gra - ti-as a - gi-mus ti - bi,

76

gra - ti-as a - gi-mus ti - bi, gra - ti-as

82

a - gi-mus ti - bi pro - pter ma - gnam glo - - - ri - am

87

tu - am, Do - - - mi-ne De - - us, Rex coe -

92

le - stis, De - us Pa - ter, De - us Pa-ter o-mni-pot - ens,

97

De - us Pa - ter o - mni - pot - ens.

103

109

4. Domine Fili

Oboe
Violino I
Violino II
Viola
Alto
Continuo

9

15

Do - - - - mi - ne Fi - li u - ni -

23

tr

ge - ni - te,

30

Do - - mi - ne Fi - li u - ni - ge - ni -

37

te, Do - mi - ne Fi - li u - ni - ge - ni - te Je - su Chri - -

44

- - ste, Do - - - - - - - - - - -

51

- - - - - mi - ne Fi - li u - - ni - ge - ni-te Je - - su Chri-ste ___,

58

Fi - li ___ u - ni - ge - - - - - ni - te Je - su ___, Je - su Chri - ste,

65

Do-mi-ne Fi - li u - ni - ge - ni - te Je - su Chri - ste,

72

79

p f p f p f

Do - - - - mi - nc

86

De - us, A - gnus De - i, Fi - li - us Pa - - - tris, qui tol - lis pec -

93

ca - - - - ta mun - di, qui tol - lis pec - ca - - - - ta mun - di, mi - - - se -

101

re - - - - - re no - bis;

108

Do - - - mi - ne De - us, A - - - - gnus De - i,

115

Fi - li - us Pa - - - - - - tris, qui tol - - - lis pec - ca - -

122

- - - ta mun - di, mi - se - re - - - re no - - - - bis,

129

Do-mi-ne De - us, A - gnus De - i, Fi - li - us Pa - tris, mi -

136

tr

- - se - re - - re no - - bis, qui tol - -

144

tr

*)

- - - - - - - - lis pec - ca - ta mun - di,

*) Zum Vorschlag des Herausgebers, die Note in Analogie zu Takt 11 und öfter als des' zu lesen, siehe den Kritischen Bericht, Kap. IV.

151

qui tol - - -

158

- - - - - - - lis pec - ca - ta, pec - ca - ta mun-di, mi- -

166

- - se - re - - - re no - - - bis, Do-mi-ne De - us,

173

A - gnus De - i, Fi - li - us Pa - tris, mi - - se - re - re

180

no - bis, mi - - se - re - - - - - - - - re

187

tr

no - bis, mi - - se - re - - - re no - bis.

194

202

5. Qui tollis

Oboe

Tenore

Continuo

5

Qui tol - - lis pec-ca - ta, pec-ca - ta mun - di,

7

pec-ca - - ta mun - di, sus-ci-pe de - pre-ca - - ti-o - nem, de - pre-

9

ca - ti - o - nem no - stram, de-pre-ca-ti-o - - - - nem no -

11

stram. Qui

13

se - des ad dex - te-ram Pa - tris, qui se - des ad dex - te-ram Pa - tris, mi - se-

15

re - re no - bis, mi - se - re - re no - bis,

17

mi - se-re - re, mi - se - re - re no - - bis.

19

21

Quo - ni - am tu so - lus,

25

tu so - lus, so - lus san - ctus, quo - ni - am tu so - lus Do - mi -

32

nus, tu so - - lus al - tis - si - mus Je - su Chri - ste, Je -

39

su Chri - ste, Je - su Chri - ste___, Je - su Chri - ste___, tu

46

so - lus Do - mi - nus Je - su Chri - ste___, Je - su Chri - ste,

53

tu so - lus san - - - - - - ctus, tu so - -

60

- - lus Do - - mi - nus, tu so - lus al - tis - si - mus

67

Je - - - su Chri - - - ste, Je - - su Chri -

73

ste.

6. Cum Sancto Spiritu

Oboe I

Oboe II

Violino I

Violino II

Viola

Soprano — Cum San - cto, San - - - - cto Spi-ri-tu, cum

Alto — Cum San - cto, San - - - - cto Spi-ri -

Tenore — Cum San - cto,

Basso — Cum San - cto, San -

Continuo

4

San-cto Spi - ri - tu, cum San - - - - cto, San - - - - cto Spi - ri -

tu, cum San - - - cto Spi - ri - tu, cum San - - - - cto Spi-ri -

San - - - - - cto Spi - ri-tu, cum San - cto Spi - ri -

- - - - - - - - - - - - - - - - - - cto Spi-ri -

7

tu in glo - - ri - a, in glo - - -

tu in glo - ri - a, in glo - - - - -

tu

tu in glo -

10

- - - ri-a De-i Pa - - - - tris, in glo - - - - -

- ri-a De-i Pa - - - - - - tris, in glo - - - - -

in glo - ri - a, in glo - - - - - - - - - - - -

- ri - a, in glo - - - - - - - - - - - - - - -

13

- - - ri-a De-i Pa - tris,

- ri - a De - - - i Pa - tris,

- - - ri-a De-i Pa - tris, a - - - men,

- - - ri-a De-i Pa - tris, a-men, a -

16

a - men, a - - - - - - - men, a - men,

a - - - men, a - - - - - - - - - - - -

a - - - - men, a - men, a - - men, a - men, a -

- - - - - - men, a - men, a -

19

a - - - - - - men, a - men,

- men, a - - men, a - men, a - men,

- men, a - men, a - - men,

- - - - - men, a - men, a - men, a - men,

22

cum San - cto Spi-ri - tu in glo - ri-a De - i Pa-tris, a - - -

cum San - cto Spi-ri - tu in glo - ri-a De - i Pa-tris, a -

cum San - - cto Spi - ri - tu in glo - - ri-a De - i

cum San - - - - cto Spi-ri - tu in glo - -

25

- - - - - - men, in glo - - ri-a De - i

- - - - - men ___, in glo - ri-a De - i Pa - tris,

Pa - tris, a - men, a - men, in glo - ri - a De - i

- - - - - ri - a De - i Pa - - - - tris,

28

Pa - - - tris, a - men;

a - men, a - men;

Pa - tris, a - men;

a - - - men, a - men;

31

34

37

40

43

46

cum San - cto Spi - ri-tu in glo - - - - - - -

49

cum San - cto Spi - ri-tu in glo - - - - - - -

- - - ri - a De-i Pa-tris, a - - - men, a - - - -

52

cum San - cto Spi - ri-tu in glo - - - - - - - -

S - - - - - ri - a De - i Pa-tris, a - - - men, a - - - - -

- men, a - - - - - men, a - - - - - -

55

cum San - cto Spi - ri-tu in glo - - - - - - - -

- - - - - ri - a De - i Pa-tris, a - - - men, a - - - - -

- men, a - - - - men, a - - - - - -

- - men, a-men, cum San-cto Spi - ri - tu in glo - ri-a De - i

58

- - - - - ri - a De - i Pa-tris, a - men, a - - - - - -

- men, a - - - - - - - - men, a - men, a - men, a - - -

- - men, a - men, cum San - cto

Pa-tris, cum San - cto Spi - ri-tu in glo - - ri-a De - i Pa-tris, a -

61

- - - - men, a - men, cum

- - - - men, a - men,

Spi - ri-tu in glo - - ri-a De - i Pa-tris,

- - men, a - men, a - men,

64

San - cto Spi - ri-tu in glo - - - - - - - - - - -

a - men,

cum

a - - - - - men, a - men,

a - men,

67

- - - - - ri-a De- i Pa - tris, cum San-cto Spi - ri - tu in glo - ri-a De- i

San - cto Spi - ri-tu in glo - - - - - - - - - -

a - men,

a - - - - - men, a - men,

70

Pa - tris, a - men, a - - - - men, a - men, a - - - - -

- ri - a, in glo - - - - - ri-a De- i Pa - tris, cum San-cto Spi - ri - tu in

cum San - cto Spi - ri-tu in glo - - - - - - - - -

a - men,

73

men, a - - - - - - - men, a - - men_, cum San - cto

glo-ri- a De- i Pa - tris, a - men, a - - men, in glo-ri-a De- i Pa -

- ri-a De- i Pa - - - - tris, a-men, a - men, in glo - -

cum San - cto Spi - ri-tu in glo - - - - - - -

76

Spi - ri-tu in glo - - - - - - - - ri-a De - i Pa - tris,

tris, a - men, in glo - ri-a De - i Pa-tris, a - men, cum San - cto

- - ri-a De - i Pa-tris, a - men, a - - men,

- ri-a De - i Pa - - tris, a - - - - - men,

79

tr

a - men, a - - men, a - - - - - men, a - - - -

Spi - ri-tu in glo - - - - - - - - - - - ri-a De - i Pa - tris,

cum San - cto

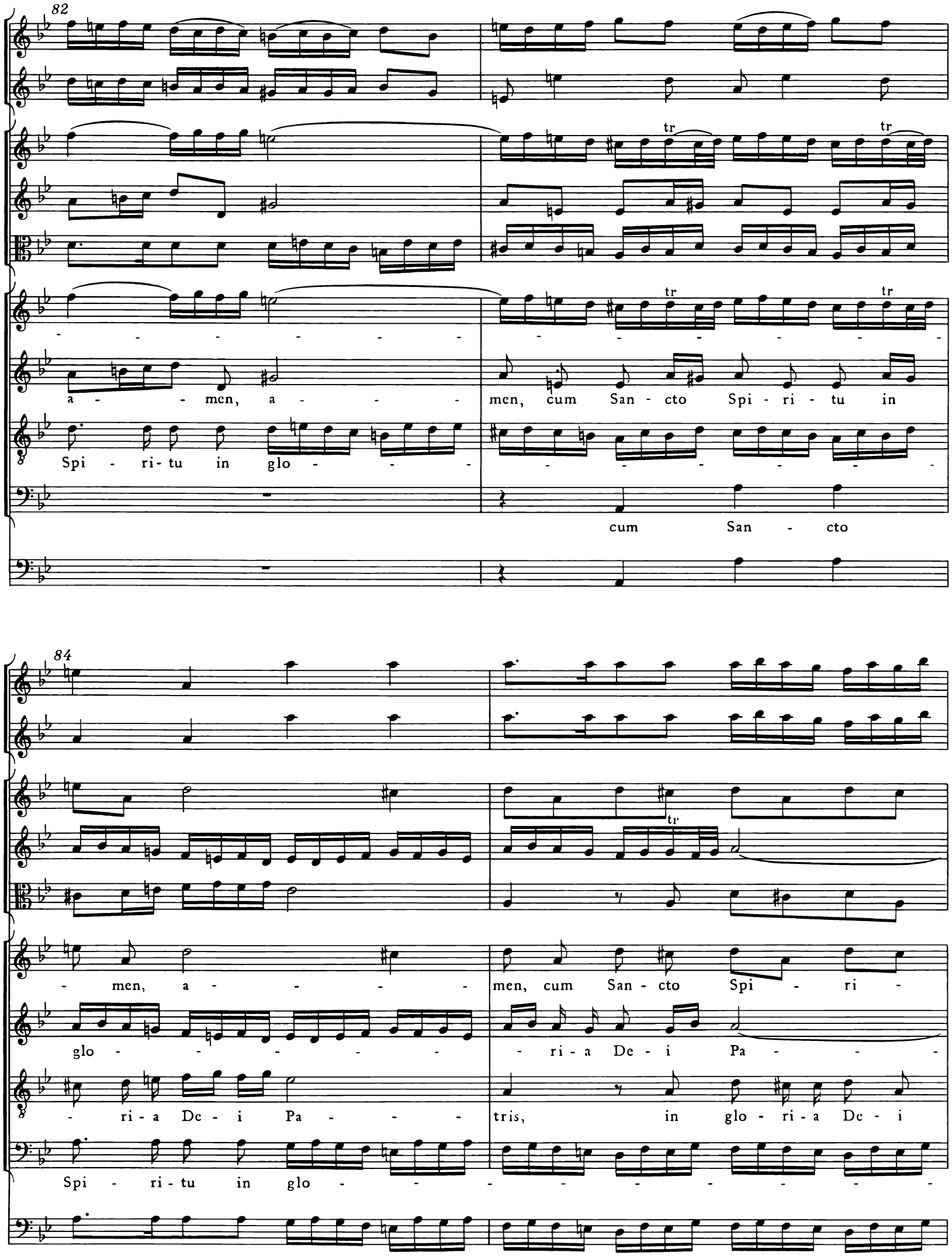
82
tr
a - men, a - men, cum San - cto Spi - ri - tu in
Spi - ri - tu in glo -
cum San - cto
84
- men, a - men, cum San - cto Spi - ri -
glo - ri - a De - i Pa -
- ri - a De - i Pa - tris, in glo - ri - a De - i
Spi - ri - tu in glo -

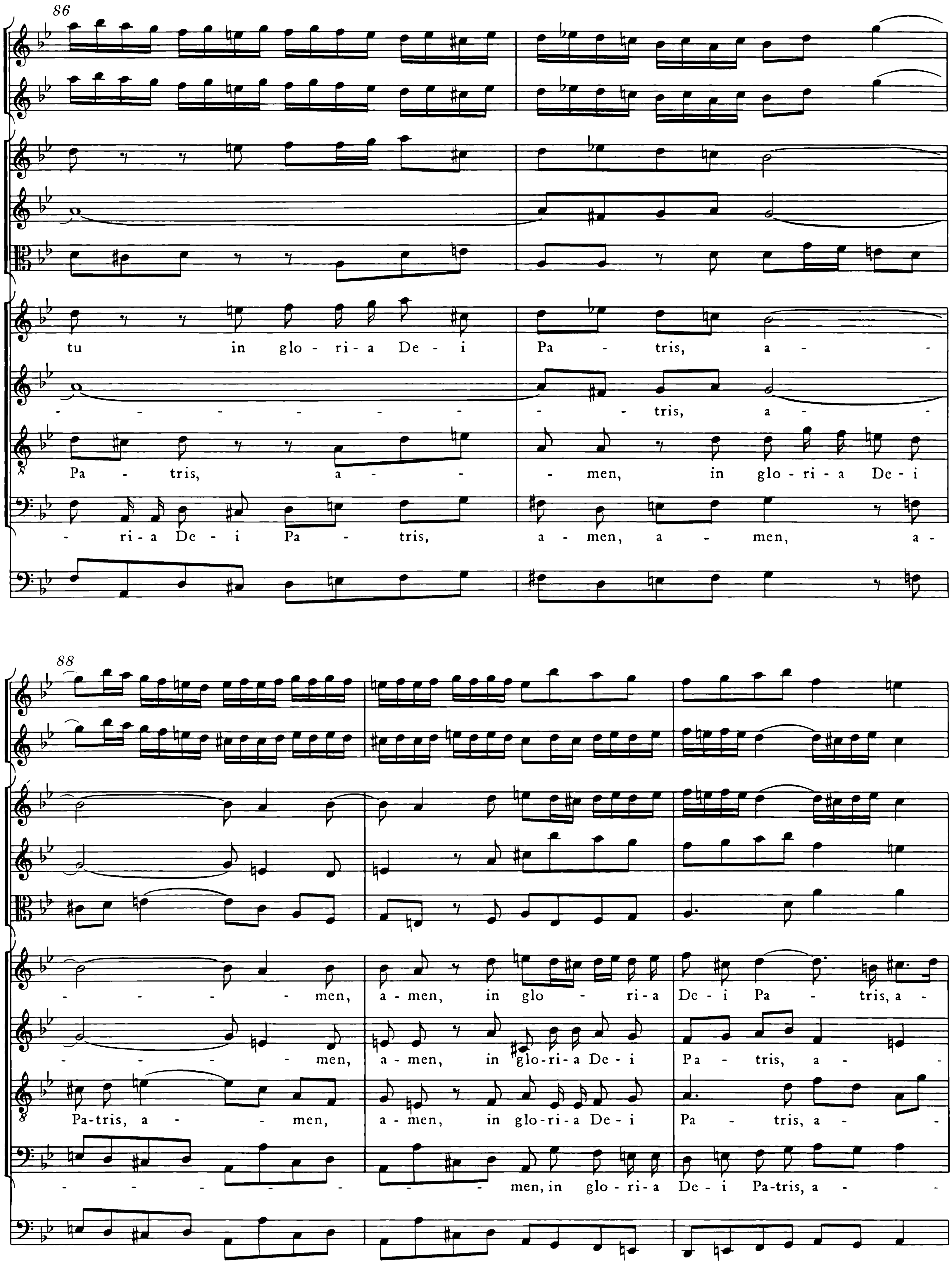
86
tu in glo-ri-a De-i Pa-tris, a-
tris, a-
Pa-tris, a- -men, in glo-ri-a De-i
ri-a De-i Pa-tris, a-men, a-men, a-
88
men, a-men, in glo-ri-a De-i Pa-tris, a-
men, a-men, in glo-ri-a De-i Pa-tris, a-
Pa-tris, a-men, a-men, in glo-ri-a De-i Pa-tris, a-
men, in glo-ri-a De-i Pa-tris, a-

91

men;

men;

men;

men;

cum San - - cto

cum San - cto Spi -

cum San -

cum

94

Spi - ri - tu in glo - - ri-a De - i Pa-tris, a - - - men, a -

- ri - tu in glo - ri - a, in glo - ri-a De - i Pa - - tris, a -

- cto Spi - ri - tu in glo - ri-a De - i Pa - tris, a -

San - cto Spi - ri - tu in glo - ri - a De - i Pa-tris, a -

97

men, in glo - ri - a De - i Pa - tris, a - men, cum San -

men, in glo - ri - a De - i Pa - tris, a - men, cum San - - cto Spi - ri -

men, a - men, in glo - ri - a De - i Pa - tris____, a -

men, a - men, in glo - ri - a De - i Pa - tris,

99

- cto Spi - ri - tu in glo - - - - - - ri -

tu in glo - - - - - - - - - - - ri -

men, cum San - - cto Spi - ri - tu in glo - ri - a, glo - ri -

a - men, cum San - - cto Spi - ri - tu in glo - ri -

101

a, in glo - ri - a De - i Pa - - tris, a - men, in

a, in glo - - ri - a De - i Pa - tris, a - men, glo -

a, in glo - ri - a De - i Pa - tris, a - - men, in

a, in glo - ri - a De - i Pa - - tris, a - men, in

103

glo - ri - a De - i Pa - tris, a - - men, a - - men.

- ri - a De - i Pa - tris, a - men, a - - - men.

glo - ri - a De - i Pa - tris, a - - - men, a - men.

glo - ri - a De - i Pa - tris, a - - men, a - - men.

Missa F-Dur

BWV 233

Corno I, II
Oboe I, II
Fagotto
Violino I, II
Viola
Soprano
Alto
Tenore
Basso
Continuo

Missa F-Dur

BWV 233

1. Kyrie

Corno I, II in unisono
Oboe I, II in unisono
Cor. I, II

Soprano Violino I
Sopr.
Ky - ri -

Alto Violino II
Alto
Ky - ri - e e - lei - son, e - lei - son, e -

Tenore Viola
Ten. Va.
Ky - ri - e e - lei - son, e - lei - son, e - lei - son, e - lei -

Basso Bassono*)

Continuo

8

e e - lei - son, e - lei - son, e - lei - - - son, e - - lei - - - - son,

lei - son, Ky - ri - e e - lei - - - - son, e - lei - son, Ky - ri - e e -

8 - - - - son, e - lei - - - - - - son, Ky - ri - e e - lei - son, e - lei - -

Ky - - ri - - e

*) Zur Fagottbesetzung siehe den Kritischen Bericht, Kap. II.

© 1978 by Bärenreiter-Verlag, Kassel und
VEB Deutscher Verlag für Musik, Leipzig

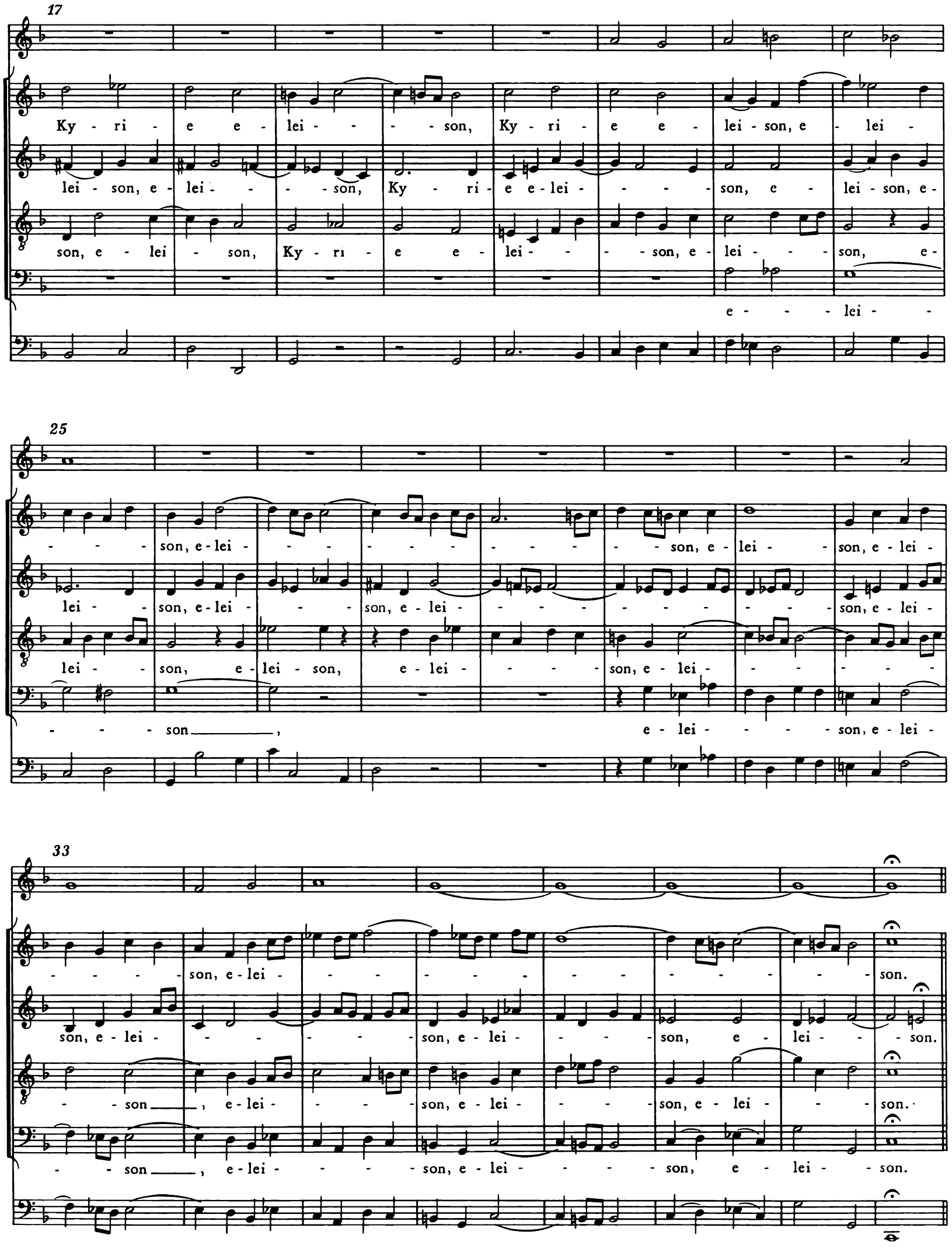
17
Ky - ri - e e - lei - - - son, Ky - ri - e e - lei - son, e - lei -
lei - son, e - lei - - - son, Ky - ri - e e - lei - - - - son, e - lei - son, e -
son, e - lei - son, Ky - ri - e e - lei - - - son, e - lei - - - son, e -
e - - - lei - -
25
- - - son, e - lei - - - - - - - - - - son, e - lei - - son, e - lei -
lei - - son, e - lei - - - son, e - lei - - - - - - - - - - son, e - lei -
lei - - son, e - lei - son, e - lei - - - - son, e - lei - - - - - -
- - - son, e - lei - - - - son, e - lei -
33
- - - - son, e - lei - - - - - - - - - - - - - son.
son, e - lei - - - - - - son, e - lei - - - - son, e - lei - - son.
- - son, e - lei - - - - son, e - lei - - - - son, e - lei - - - son.
- - son, e - lei - - - - son, e - lei - - - - son, e - lei - - son.

41

Chri - ste, Chri - ste e - lei - son, e - lei - - son, Chri - ste e - lei -

Chri - ste, Chri - ste e - lei - son, e - lei - - son, Chri - ste e - lei - son, e - lei - -

Chri - ste, Chri - ste e - lei - son, e - lei - -

49

- - - - - son, e - - lei - - - son, Chri - ste, Chri - ste e -

son, Chri - ste, Chri - ste e - lei - son, e - lei - - son, e - lei - - -

son, e - - lei - - - son, Chri - ste, Chri - ste e - lei - son, e - lei - - -

Chri - - - - ste

56

lei - son, e - lei - - son, e - lei - - - - - - - - - son, Chri - ste e -

son, e - lei - - son, Chri - ste e - lei - - - - - - - son, Chri -

son, e - lei - - son, e - lei - - - - - - son,

e - - - - lei - - - - - - - - - son

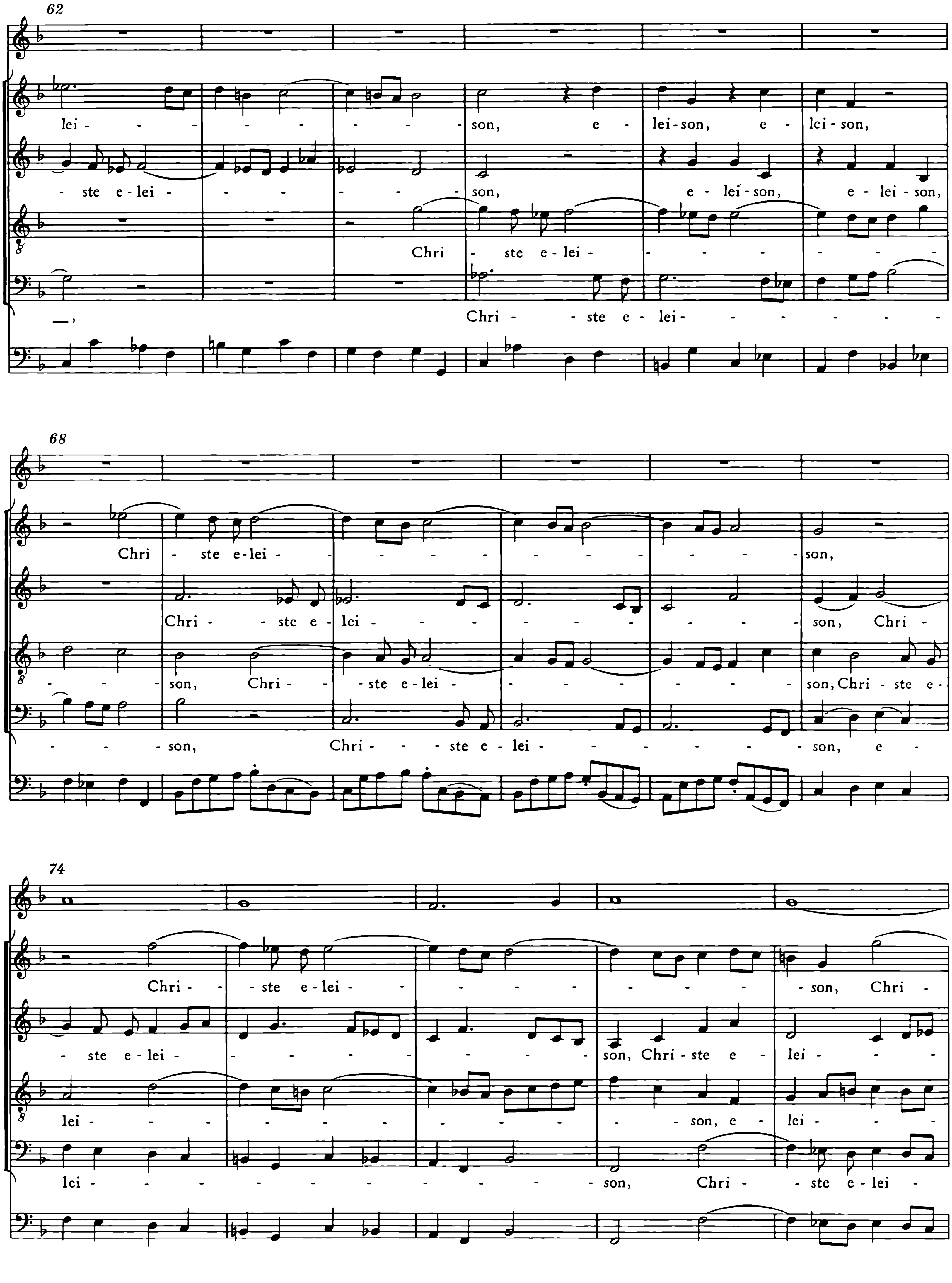
62
lei - - - - - - - - - - son, e - lei-son, e - lei-son,
- ste e-lei - - - - - - - son, e - lei-son, e - lei-son,
Chri - ste e-lei - - - - - - - - -
—,
Chri - - ste e - lei- - - - - - -
68
Chri - ste e-lei - - - - - - - - - - - son,
Chri - - ste e - lei - - - - - - - - - son, Chri -
- - - son, Chri - - ste e-lei - - - - - - - son, Chri - ste e-
- - - son, Chri - - ste e - lei - - - - - - - - son, e -
74
Chri - - ste e-lei - - - - - - - - - son, Chri -
- ste e - lei - - - - - - - - son, Chri-ste e - lei - - -
lei - - - - - - - - - - son, e - lei - - - -
lei - - - - - - - - - - - - son, Chri - - ste e - lei -

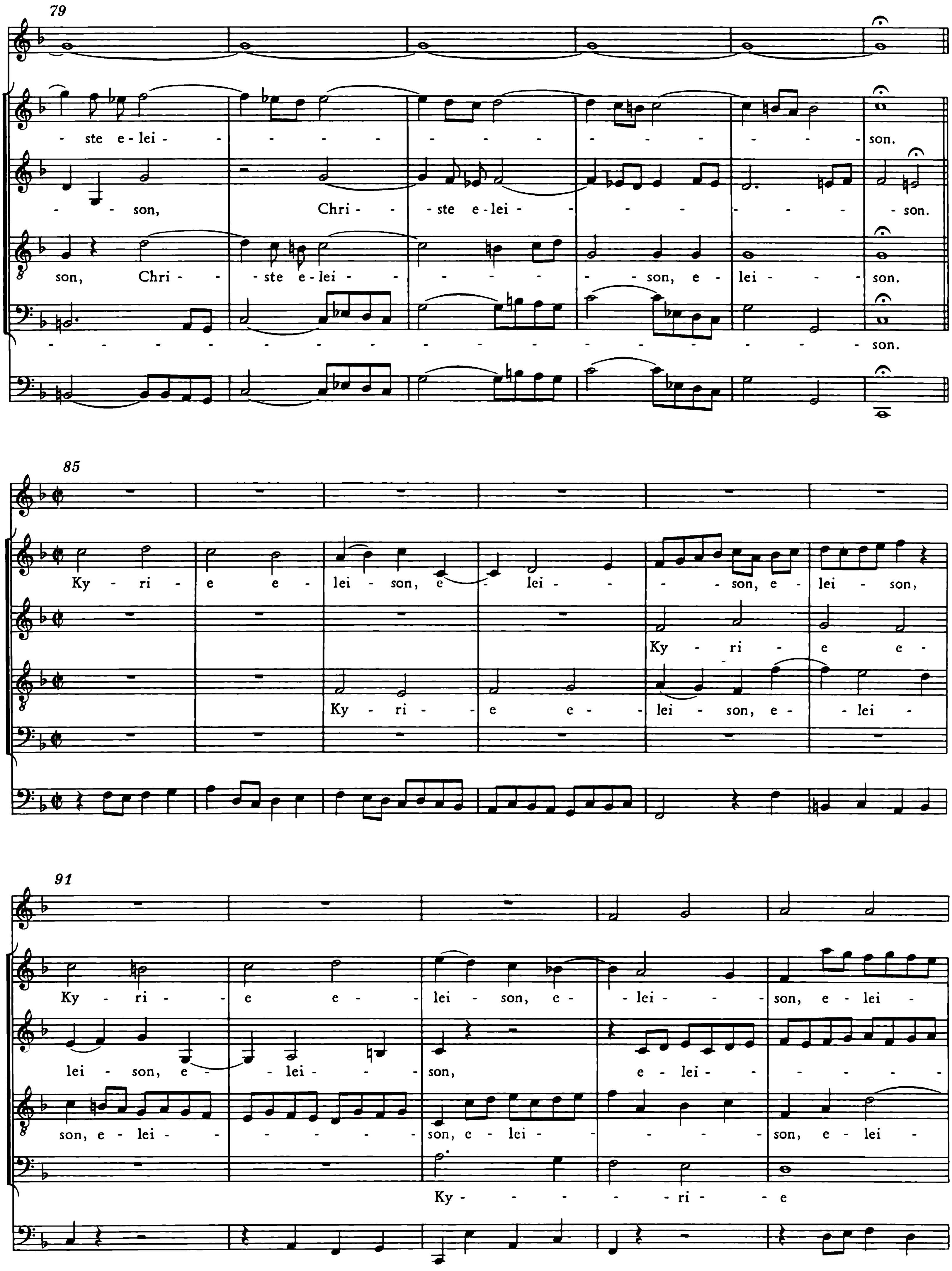
79
- ste e - lei - - - - - - - - - - - - - - son.
- - son, Chri - - ste e - lei - - - - - - - - son.
son, Chri - - ste e - lei - - - - - - son, e - lei - - - son.
- son.
85
Ky - ri - e e - lei - son, e - lei - - - son, e - lei - son,
Ky - ri - e e -
Ky - ri - e e - lei - son, e - lei -
91
Ky - ri - e e - lei - son, e - lei - - son, e - lei -
lei - son, e - lei - - son, e - lei - - - - -
son, e - lei - - - - - son, e - lei - - - son, e - lei -
Ky - - - - - ri - - e

96

son, Ky - ri - e e - lei - son, e -

son, Ky - ri - e e - lei - son, e - lei - son,

- - - - - - son, e - lei - - - - - son, e - lei - - - - - son, Ky - ri -

e - - - - lei - - - - - - - - - son _____ ,

102

- lei - - - - son, e - lei - - - - - - - son, Ky - - ri - -

e - lei - - son, e - lei - - - - son, Ky - ri - e e - -

e e - - - lei - - son, e - - lei - - - - son,

107

e e - - lei - son, e - - lei - - - son, e - lei - - - - son, e -

lei - son, e - - lei - - - son, e - lei - - - - - - son, e - lei - -

Ky - ri - e e - lei - son, e -

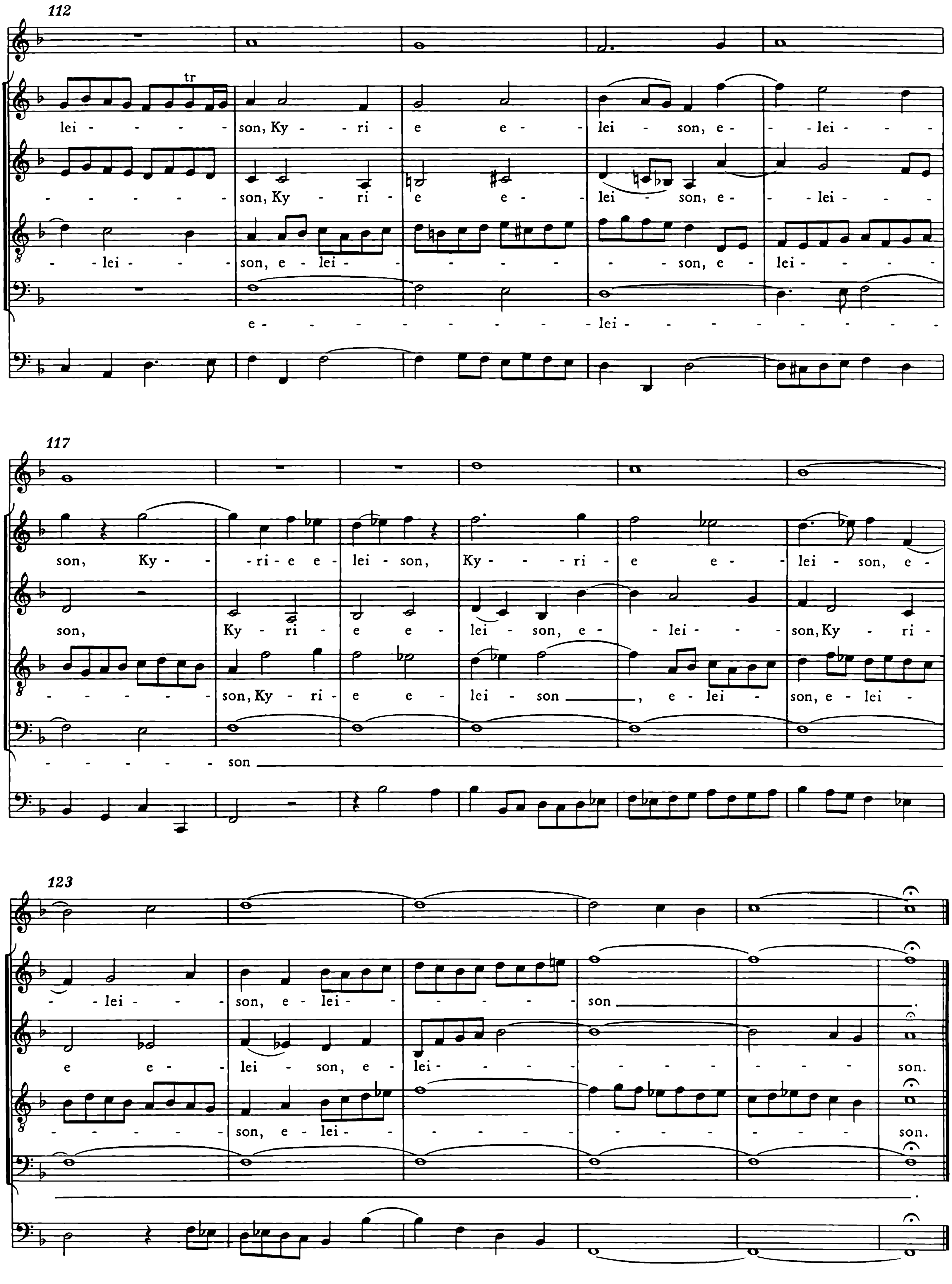
112
lei - - - - son, Ky - ri - e e - lei - son, e - - lei - - -
- - - - - - son, Ky - ri - e e - lei - son, e - - lei - - -
- lei - - son, e - lei - - - - - - son, e - lei - - - - -
e - - - - - - - - - - lei - - - - - - - - -
117
son, Ky - - ri - e e - lei - son, Ky - - - ri - e e - lei - son, e -
son, Ky - ri - e e - lei - son, e - lei - - - son, Ky - ri -
- - - - - - son, Ky - ri - e e - lei - son, e - lei - son, e - lei -
- - - - - - son
123
- lei - - - son, e - lei - - - - - son.
e e - lei - son, e - lei - - - - - - - - - - son.
- - - - - son, e - lei - - - - - - - - - - son.

2. Gloria

Corno I

Corno II

Oboe I

Oboe II

Violino I

Violino II

Viola

Soprano

Alto

Tenore

Basso

Continuo

4

8

12

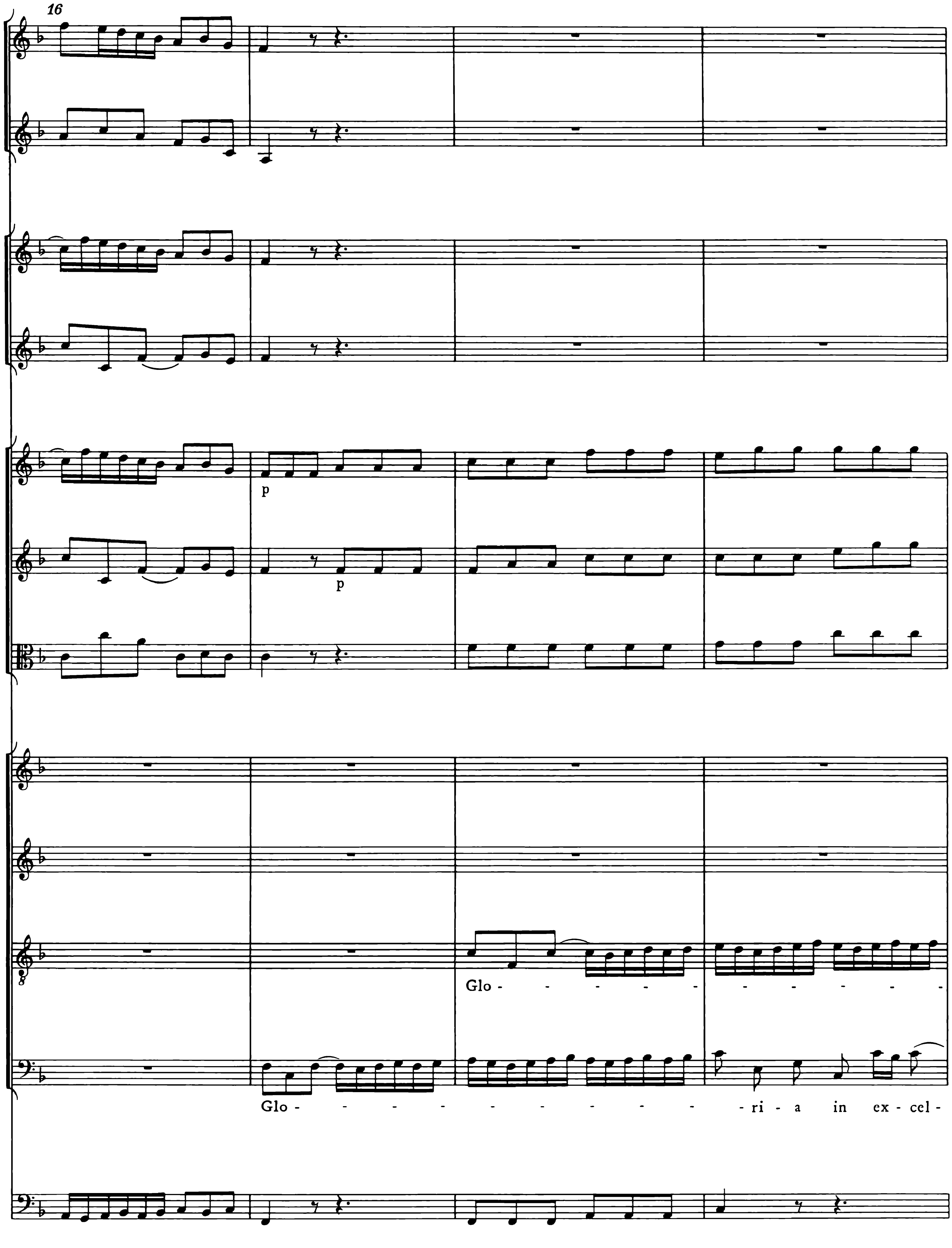
16
p
p
Glo - - - - - - - - - - - -
Glo - - - - - - - - - - - ri - a in ex - cel -

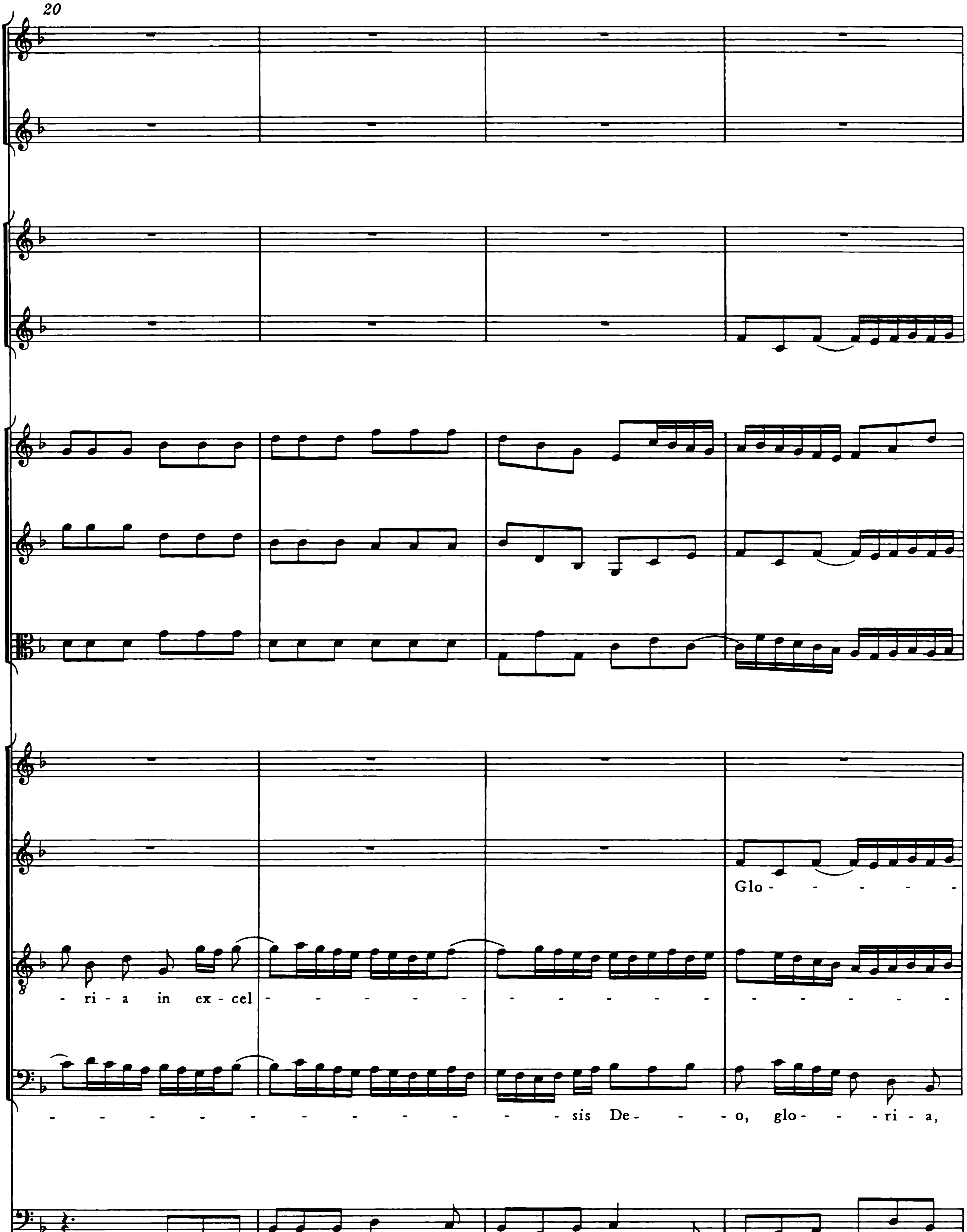
20
Glo - - - - - -
- ri - a in ex - cel -
- - - - - - - - - - - - - - sis De - - - o, glo - - - ri - a,

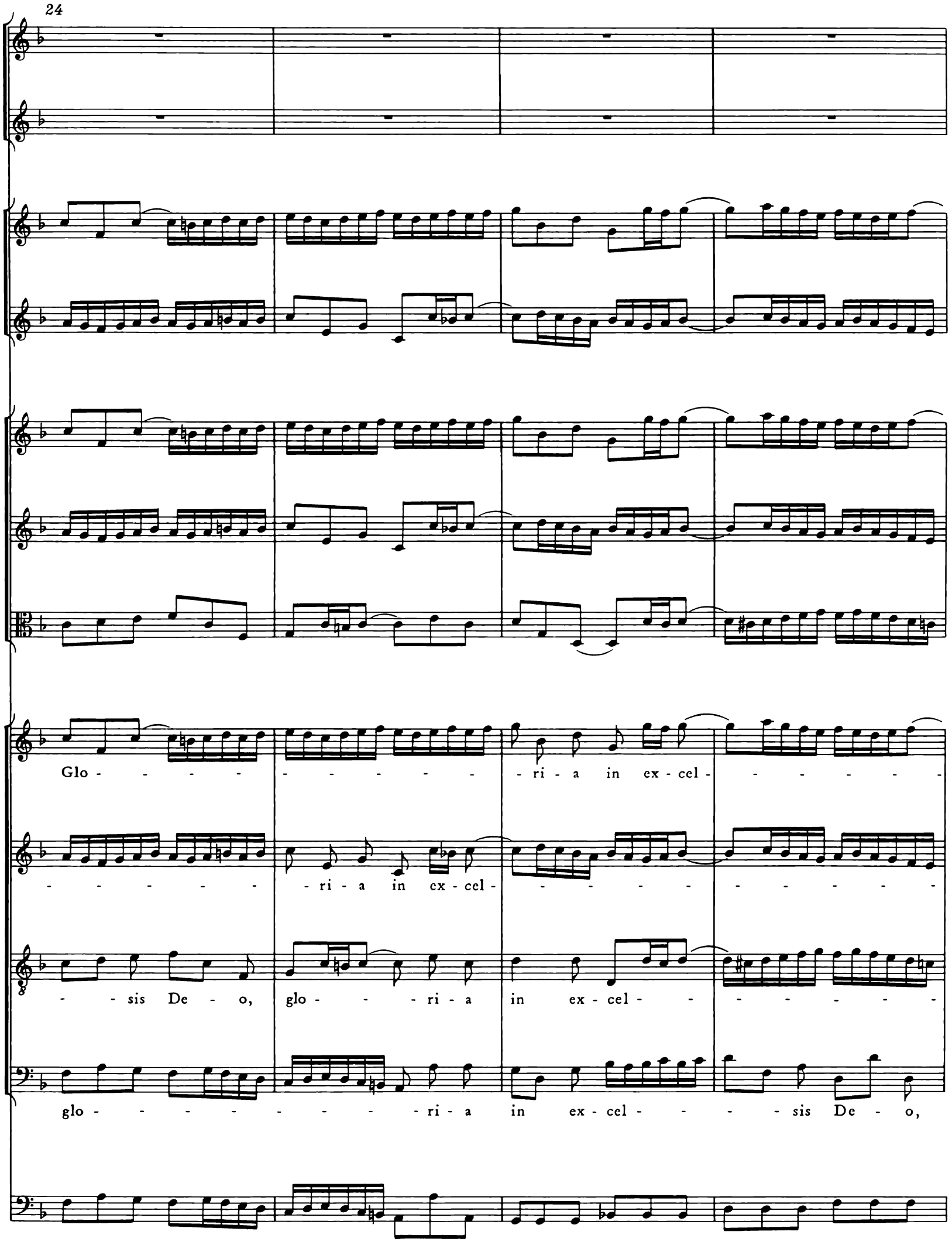
24
Glo - - - - - - - - - - - - ri - a in ex - cel - - - - - - -
- - - - - - - ri - a in ex - cel - - - - - - - - - - - -
- - sis De - o, glo - - - ri - a in ex - cel - - - - - - - -
glo - - - - - - - - - - ri - a in ex - cel - - - - sis De - o,

28

- - - - - - - - - - - - sis De - o, glo - - - - - - - -

- - - - - - - - - - - - sis De - o, glo - - - - - - - -

- - - - - - sis De - - - o, glo - - - ri - a, glo - - - - - - - -

in ex - cel - sis De - o, glo - - - - ri - a, glo - ri - a, glo - -

32

- - - - - - - - ri - a in ex - cel - sis De - o, glo - - - - -

- - - - - - - - ri - a in ex - cel - sis De - o, glo - - - ri - a

- ri - a in ex - cel - - - - - - sis De - o, glo - - - ri - a

- - - - - ri - a, glo - - - - - ri - a in ex - cel - - - - -

36

- - - - - - - - - - - - ri - a in ex - cel - sis, glo - - - - - -

in ex - cel - sis, glo - ri - a in ex - cel - sis De - o, glo - ri - a in ex -

in ex - cel - sis, glo - ri - a in ex - cel - sis De - o, glo - ri - a in ex -

- - - - - - - - - - sis, in ex - cel - sis De - o, glo - ri - a in ex -

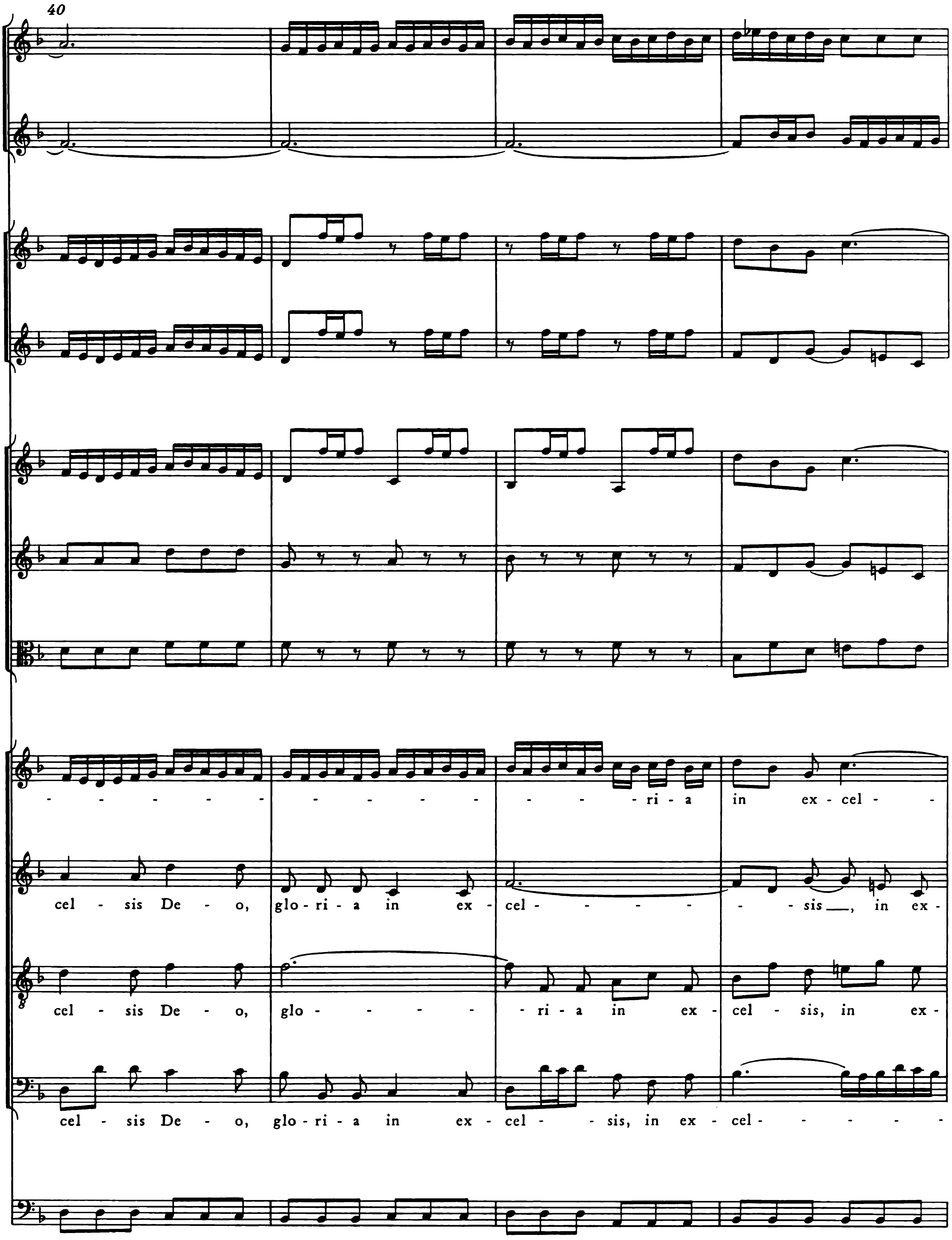
40
- - - - - - - - - - - - - ri - a in ex - cel - -
cel - sis De - o, glo - ri - a in ex - cel - - - - - - - sis, in ex -
cel - sis De - o, glo - - - - - ri - a in ex - cel - sis, in ex -
cel - sis De - o, glo - ri - a in ex - cel - - sis, in ex - cel - - - - - -

44

- - -sis De - o,

et in ter - - - ra

cel - sis De - o, et in ter - - ra

pax ho - mi - ni - bus bo-nae vo - - lun -

cel - sis De - o,

et in ter - - ra

pax ho - mi - ni - bus

- - -sis De - o,

et in

48

pax ho - mi - ni - bus bo - nae vo - lun - ta - tis, vo - - - lun - ta - - - - - - -

ta - tis, in ter - - ra, in ___ ter - ra pax ho - mi - ni - bus bo - nae vo - lun -

___ bo - nae vo - lun - ta - tis, bo - nae vo - lun - ta - - - - - - - - - - - tis,

ter - ra pax ho - mi - ni - bus bo - nae vo - lun - ta - tis, bo - nae

52

tis, pax ho - mi - - - ni - bus

ta - - - - - tis, bo - nae vo - lun - ta - - - - tis, pax ho - mi -

pax ho - mi - ni - bus bo - nae vo - lun - ta - tis, bo - nae vo - lun -

vo - lun - ta - tis, pax ho - mi - ni - bus bo - nae vo - lun - ta - - - - - -

56

bo - nae ___ vo - lun - ta -

- - ni - bus bo - nae vo - - - lun - ta - - - - tis, bo - nae vo - lun - ta - - - - - tis,

ta - tis, pax ho - - mi - ni - bus bo - - - - - - nae ___ vo - lun - ta - - - - - tis,

- - - - - - - - - - tis, et in ter - - - - ra pax ho - mi - ni - bus

60

- - - - - - - - tis, et in

bo - nae vo - lun - ta-tis, et in

bo - nae vo - lun - ta-tis, et in

bo - nae vo - lun - ta-tis, et in

64

tr

ter - - - - ra pax, pax, pax, glo - - - - - - - -

tr

ter - - - - ra pax, pax, pax, glo - - - - - - - -

ter - - - - ra pax, pax, pax, glo - - - - - - - -

ter - - - - - ra pax _____, glo -

68

- - - - - - - - ri - a in ex - cel - sis De - o, et in ter - ra

- - - - - - - - ri - a in ex - cel - sis De - o, et in ter - ra

- ri - a in ex - cel - - - - - - sis De - o, et in ter - ra

- - - - - - ri - a, glo - ri - a in ex - cel - sis De - o, et in ter - ra

72

pax _____, in ter - ra pax _____, in ter - ra pax _____

pax _____, in ter - ra pax ho - mi - ni - bus, in ter - ra pax _____

pax _____, in ter - ra pax ho - mi - ni - bus, in ter - - ra

pax _____, in ter - ra pax ho - mi - ni - bus, in ter - - ra

76

ho - mi - ni - bus bo - nae vo - lun - ta - - - - - -

ho - mi - ni - bus bo - nae vo - lun - ta - - - - - -

pax ho - mi - ni - bus bo - nae vo - lun - ta - - - - - -

pax ho - mi - ni - bus bo - nae vo - - lun - - - ta - tis, vo - lun -

80

tis. Lau -

tis. Lau -

tis.

ta - - - - tis.

84

da - - - - - mus te, lau - da - - - - - mus te, be - ne -

da - - - - - mus te, lau - da - - - - - mus te, be - ne -

Lau - da - - - - - mus te, lau - da - mus te, be - ne -

Lau - da - - - - - mus te, lau - da - - -

88

di - - ci - mus te _____ , be - ne - di - ci - mus

di - ci - mus te, lau - da - - - - - mus te _____ , be - ne -

di - ci - mus te, lau - da - - mus, lau - da - - mus te _____ , be - ne -

- - - - mus te, be - ne - di - ci - mus te, lau - da - - -

92

te, lau - da - mus te, be - ne - di - ci - mus te,

di - ci - mus te ___, be - ne - di - ci - mus te,

di - ci - mus te, lau - da - mus te, be - ne - di - ci - mus te,

- - mus te, be - ne - di - ci-mus te, be - ne - di - ci - mus te,

96

100

ad - o -

ad - o - ra - mus

104

ad - o - ra - - mus te, glo - - ri - fi -

ra - - mus te, glo - - ri - fi - ca - - mus te, ad - o - ra - -

ad - o - ra - mus te, glo - ri - fi - ca - - mus te, glo -

te, glo - ri - fi - ca - - mus te, ad - o - ra - mus, glo - ri - fi - ca - -

108

ca - - - mus te, ad - o - ra - - - - mus te, glo - ri - fi - ca - -

- - - - mus te, ad - o - ra - - - mus te, glo - ri - fi - ca - -

ri - fi - ca - mus te, ad - o - ra - - - mus te, glo - ri - - - - fi -

- - - - - - mus te, ad - o - ra - mus te, glo - ri - fi - ca - -

112

- - - - mus te, ad - o - ra - - mus te, glo - ri - fi - ca - -

- - - - mus te, ad - o - ra - - mus te, glo - ri - fi - ca - -

ca - - - mus te, ad - o - ra - - mus te, glo - ri - fi - ca - -

- - - - mus te, ad - o - ra - - - - - - mus te, glo -

116

- - - - - - - - - - mus te.

- - - - - - - - - - mus te.

- - mus te, glo - ri - fi - ca - - - mus te.

ri - fi - ca - mus te, glo - ri - fi - ca - mus te.

120

Gra - - ti - as, gra - - -

Gra - - ti - as, gra - - -

Gra - - ti - as, gra - - -

Gra - - ti - as, gra - - -

124

- - - - ti - as a - gi - mus ti - bi, gra - - - - - - -

- - - - ti - as a - - - - gi - mus ti - bi, gra - - - -

- - - - ti - as a - - - - gi - mus ti - bi, gra - - ti - as

- ti - as a - gi - mus, gra - - - - - - - - ti - as a - -

128

- - - - ti - as a - gi - mus ti - bi pro-pter ma - - - -

- - - - ti - as a - gi - mus ti - bi pro-pter ma - - - -

a - - - gi - mus, gra - ti - as a - gi - mus ti - bi pro-pter ma - gnam glo - -

- gi - mus ti - bi, gra - ti - as a - gi - mus ti - bi pro-pter ma - - - -

132

- - - - - - gnam glo - ri - am tu - am,

- - - - gnam glo - ri - am tu - - am, pro - pter ma - - -

- - - - - - - - ri - am tu - am, pro - pter

- gnam glo - - - - - - ri - am tu - am,

136

pro-pter ma - - - - gnam glo - ri - am, ma - - -

- gnam glo - - - ri - am tu - am, pro - pter ma - - gnam glo - ri - am

ma - - - - gnam glo - ri - am tu - am, pro - pter ma - - - gnam glo -

pro-pter ma - - - - gnam glo - ri - am,

140

- gnam glo - ri - am, glo - - - - - - - - -

tu - am, pro - pter ma - gnam glo - - - - - - - -

- - - - - - ri - am tu - - am, pro - pter ma-gnam

ma - - - - - - - - gnam glo - - -

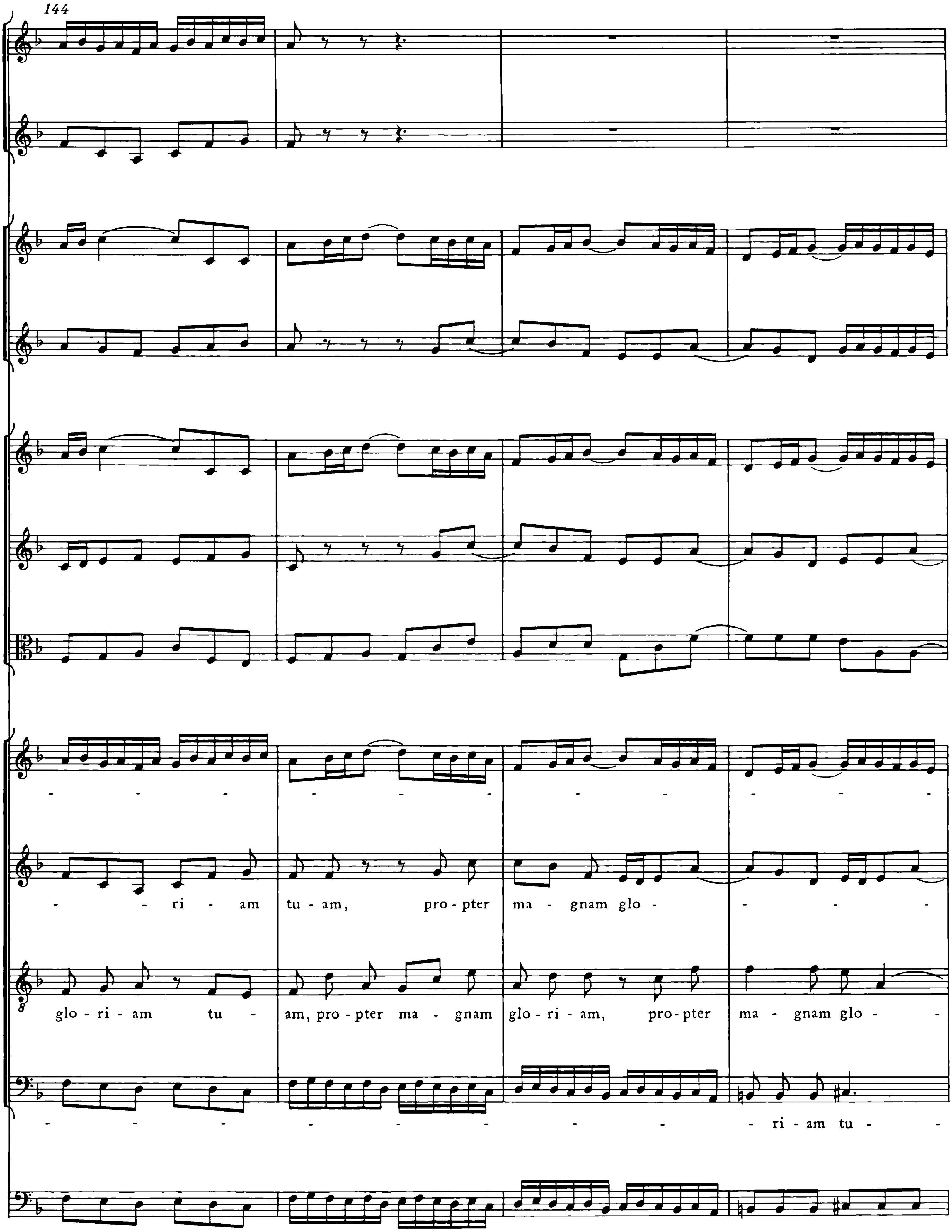
144
ri - am tu - am, pro - pter ma - gnam glo -
glo - ri - am tu - am, pro - pter ma - gnam glo - ri - am, pro - pter ma - gnam glo -
ri - am tu -

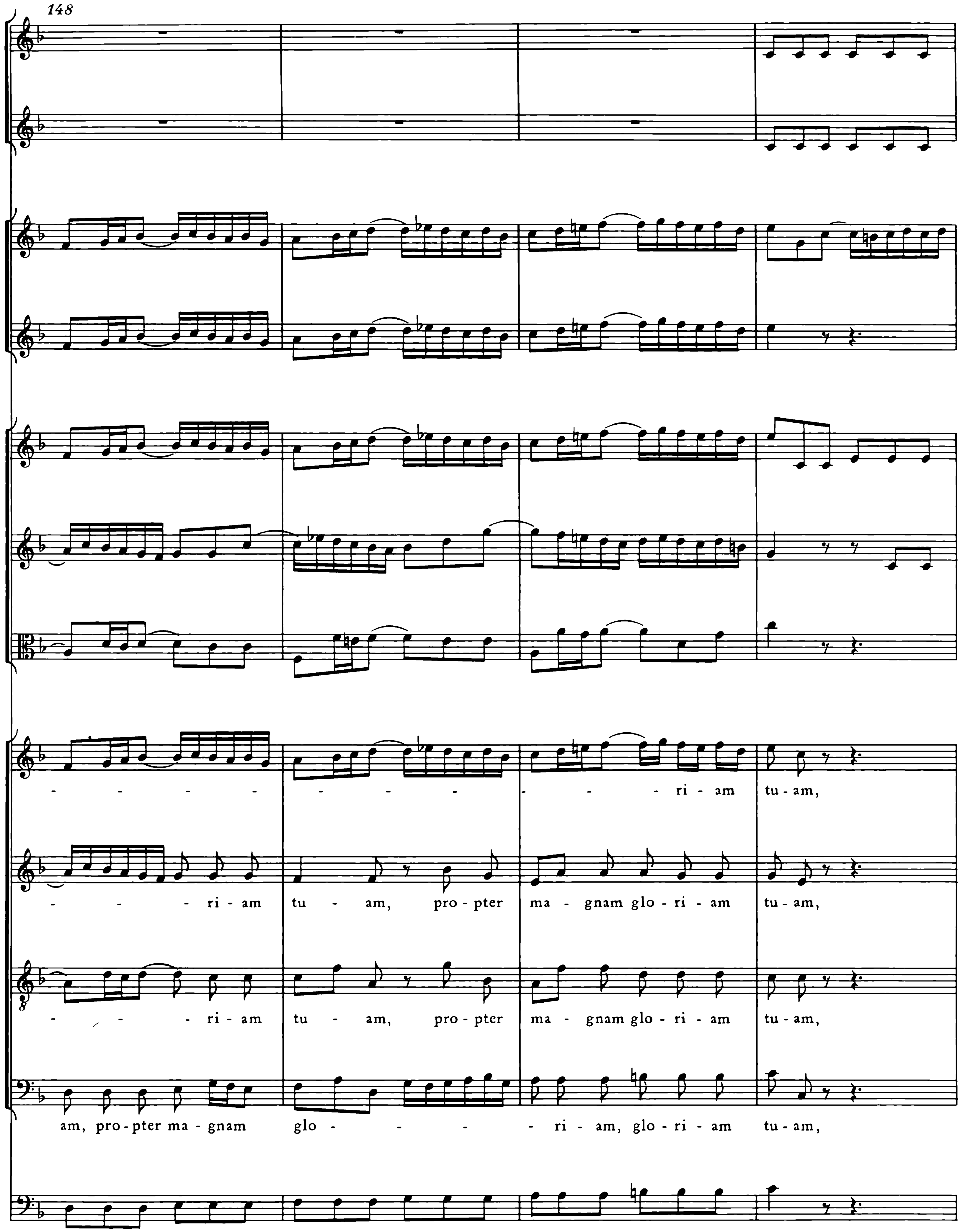
148
- - - - - - - - - - - - ri - am tu - am,
- - - ri - am tu - am, pro - pter ma - gnam glo - ri - am tu - am,
- - - ri - am tu - am, pro - pter ma - gnam glo - ri - am tu - am,
am, pro - pter ma - gnam glo - - - - ri - am, glo - ri - am tu - am,

152

gra - ti - as a - gi - mus, gra - - ti - as a - - gi - mus,

gra - ti - as a - gi - mus, gra - - ti - as a - - gi - mus,

gra - ti - as a - gi - mus, gra - - - - ti - as a - -

gra - ti - as a - gi - mus ti - - bi, gra - ti - as a - -

156

a - gi - mus ti - bi, gra - - - - - - - - - - - -

a - gi - mus ti - bi, gra - - - - - - - - - - - -

- gi - mus ti - bi, gra - - - - - - - - - - - -

- gi - mus ti - bi, gra - ti - as, gra - ti - as, gra - - -

160

- - - ti - as a - gi - mus ti - bi, gra - - - - - - ti - as

- - - ti - as a - - - - gi - mus ti - bi, gra - - ti - as

- - - ti - as a - - - - gi - mus ti - bi, gra - - ti - as

- ti - as a - gi - mus, gra - - - - - - - - ti - as a - -

164

a - - gi - mus pro - pter ma - gnam glo - ri - am tu - am__, pro - pter ma - gnam

a - gi - mus ti - bi pro - pter ma - gnam glo - ri - am tu - am, pro - pter ma - gnam glo -

a - gi - mus ti - bi pro - pter ma - gnam glo - ri - am tu - am, pro - pter ma - gnam

- gi - mus ti - bi pro - pter ma - gnam glo - ri - am tu - am, pro - pter ma - gnam

168

glo - - - - - - - - - - - - ri - am tu - am.

- ri - am tu - am, glo - - - - - - - - - ri - am tu - am.

glo - ri - am tu - am, pro - pter ma - gnam glo - ri - am tu - am.

glo - ri - am, glo - - - - - - - - - ri - am tu - am.

3. Domine Deus

Violino I
Violino II
Viola
Basso
Continuo

7

13

18

Do - mi - ne De - us, Rex coe -

24

le - stis, De - us Pa - ter o - mni - pot - ens, Do - mi - ne De - us,

30

Rex coe - le - stis, Do - mi - ne De - us, Rex coe - le - stis,

36

De - - us Pa - - - ter, De - us Pa - ter

42

o - mni - pot - ens, Do - mi - ne De - us, Rex coe - le - stis,

48

De - us Pa - ter o - mni - pot - ens, Rex coe - le - - - stis,

54

tr

De - us Pa - - - ter,

59

tr

Do - mi - ne De - us, Rex coe - -

64

le - stis, De - us Pa - ter o - mni - pot - ens,

70

76

81

86

Do-mi - ne Fi - li___ u - ni -

92

ge - ni - te Je - su Chri - ste___, Je - su Chri-ste, Do - mi - ne Fi - li

99

u - ni - ge - - - ni - te Je - - su Chri - ste,

105

110

Do - - - mi - ne De - us,

115

A - gnus De - - i, A - gnus De - i, Fi - li - us

120

Pa - tris, Do - - mi - ne De - us, A - - gnus

125

De - i, A - gnus De - i, Fi - li-us Pa - tris,

131

Fi-li-us Pa - - - tris.

4. *Qui tollis*

Adagio

Oboe solo

Violino I

Violino II

Viola

Soprano

Continuo

5 Ob. solo

Sopr.

Cont.

9

Qui tol - - lis pec - ca - - ta

12

mun - di, qui tol - lis pec-ca - ta, pec-ca - ta mun-di, mi - se - re - re,

15

mi - se - re - re no-bis, mi - se - re - re, mi - - se - re -

18

- re, mi - se - re - - - - - re, mi - se - re - re no - bis, mi - se -

21

re - re no - bis;

24

qui tol - lis pec-ca - ta mun-di, qui tol - lis pec - ca - - -

28

- ta, pec-ca - ta mun - di, sus - ci-pe de - pre - ca - ti - o - nem, de - pre -

31

ca - ti - o - nem, sus - ci - pe de - pre - ca - ti - o - nem no - stram, de - pre -

34

ca - ti - o - - - - nem, de - pre - ca - ti - o - nem no - stram.

37

40

Qui se - - des ad dex - - te - ram Pa - tris, qui

43

se - des ad dex - te - ram Pa - tris, mi - se - re - re no - bis, mi - se - re - re

46

no - bis, mi - se - re - re no - bis, mi - - - se -

49

re - - - - re, mi - - se - re - re no - - bis.

52

tr

5. *Quoniam*

Vivace

Violino solo

Alto

Continuo

5

8

12

Quo - ni - am tu so-lus, tu so - lus san - ctus, tu so - lus

16

san-ctus, quo - ni - am tu so-lus, tu so - lus san - ctus, tu so - lus

20

Do - mi - nus, tu so - lus, tu so - lus san-ctus, tu so - lus

24

san - ctus, tu so - lus Do-mi-nus, tu so - lus Do - mi - nus, tu so - lus

27

san-ctus, tu so - lus, tu so - - lus san - ctus, tu ___

30

___ so - lus ___ san - - ctus, tu so - lus Do - mi - nus,

34

38

tu so - lus al - tis - si-mus Je - su

42

Chri - ste, tu so - lus al - tis - si - mus Je - su Chri - ste, tu so-lus al - tis - - -

46

- si - mus, tu so-lus al - tis - - - - si - mus Je - su Chri - ste, Je - su

50

Chri - ste, tu so - - lus al - tis - si - mus Je - su Chri -

54

ste,

58

tu so - - lus san - - - ctus, tu so - lus Do - - -

62

- - mi - nus, tu so - - - lus al - tis - si - mus Je - su

66

Chri - ste, tu so - lus san-ctus, tu so - lus Do - mi - nus, tu

70

so - lus al - tis - si - mus Je - - su Chri-ste, Je - - su Chri - ste, tu so-

74

- lus san - - - ctus, tu so - - - lus Do -

77

- mi - nus, tu so - - lus al - tis - si - mus Je - su Chri - - -

81

ste, tu so - lus san - ctus, tu so - lus Do - mi - nus, tu so - lus al -

85

tis - si - mus Je - - - - su Chri - - ste, tu so - lus

89

san - ctus_, tu so - lus al - tis - si - mus Je - su Chri-ste, Je - su Chri - ste.

93

97

101

6. *Cum Sancto Spiritu*

Presto

Corno I

Corno II

Oboe I

Oboe II

Violino I

Violino II

Viola

Soprano

Alto

Tenore

Basso

Continuo

Cum San - -

7

- cto_ Spi - ri - tu, cum San - - - cto Spi - ri - tu, cum San - cto

Cum San - - cto Spi - ri - tu, cum San - -

15

Cum San - - cto Spi - ri - tu,cum San - - - cto Spi - ri -

Cum San - - cto Spi - ri -

Spi-ri - tu,cum San - - cto Spi - ri - tu

- cto, San - - - cto Spi - ri - tu, cum San - cto Spi - - ri -

23

tu, cum San - - -

tu, cum San - - - cto Spi - ri - tu in glo - ri-a

in glo-ri-a De-i Pa-tris, a - - - - - -

tu, cum San - - - cto Spi - ri - tu, cum

29

- - cto__ Spi - ri - tu, cum San - cto Spi-ri - tu in glo - ri-a De - i

De - i Pa - tris, a - - - - - men, in

- - men, cum San - - - cto__

San - - - cto__ Spi - ri - tu in glo - ri-a De - i Pa - tris,

35

Pa-tris, a - - - - - men,

glo - ri-a De - i Pa-tris, a - - men, cum ____ San - - - cto____

Spi - ri - tu in glo - ri-a De - i Pa-tris, cum ____ San -

a - - - - - men, cum____

41

cum San - - - cto Spi - ri - tu, cum San - -

Spi - ri - tu, cum San - - - cto Spi - ri - tu, cum

- cto Spi - ri - tu, cum San - - - cto Spi - ri -

San - - - cto Spi - ri - tu, cum San - - - cto

47

tr

tr

- - cto Spi - ri - tu, cum San - cto Spi - ri - tu in glo-ri-a

San - - - - cto Spi - - - ri - tu, cum San - -

tu, cum San - cto Spi - - - ri - tu in glo-ri-a

Spi - ri - tu in glo - ri - a De - i Pa-tris, a - - men, in glo-ri-a

53

De- i Pa-tris, a - men,

cum

- cto Spi - ri - tu, cum San - - - cto Spi - ri -

De- i Pa-tris, a - - - - - - - -

De- i Pa-tris, a - - - - - - - -

59

San - - - - cto Spi - ri - tu, cum San- - - - cto Spi-ri -

tu in glo - ri - a De - i Pa-tris, a - - - - - - men,

- men, in glo - ri - a De - i Pa - tris, a - - - - - - -

- - - - - men, cum

65

tu in glo-ri-a De-i Pa-tris, a- - - - - - -

in glo-ri-a De-i Pa-tris, a- - - - - - -men,

- - -men, a-men, in glo- - -ri-a De-i Pa - tris,

San- - - -cto Spi-ri-tu in glo- - - - - -ri-a De-i

71

- men, a - men;

cum San -

a-men, a - men;

cum San -

a-men, a - men;

cum San -

Pa-tris, a - men;

cum San -

77

- cto Spi - ri - tu in glo - ri - a De - i Pa - tris,

- cto Spi - ri - tu in glo - ri - a De - i Pa - tris,

- cto Spi - ri - tu in glo - ri - a De - i Pa - tris,

- cto Spi - ri - tu, a - men, a - -

82

a - men, a-men, a - - men, in glo-ri-a De - i Pa - tris, a - men,

a - men, in glo - ri - a De - i Pa - tris, a - men, in glo - ri - a De - i Pa - tris, a - men, in glo - ri - a

a - men, in glo - ri - a De - i Pa - tris, a - men, in glo - ri - a De - i Pa - tris, a - men, in glo - ri - a

men, in glo - ri - a De - i Pa - tris, a - men, a-men, a - men, in glo - ri - a

87

a-men, a - men, cum ____ San - - - - cto ____ Spi - ri -

De - i Pa - tris, a - men, cum ____ San - - - - cto ____

De - i Pa - tris, a - men, cum ____

De - i Pa - tris, a - men, cum ____ San - - -

92

tu, cum ___ San - - - - cto___ Spi - ri - tu, cum ___

Spi - ri - tu, cum San - - - - cto___ Spi - ri -

San - - - - cto___ Spi - ri - tu, cum ___ San - - -

- - cto___ Spi - ri - tu, cum ___ San - - - - cto___

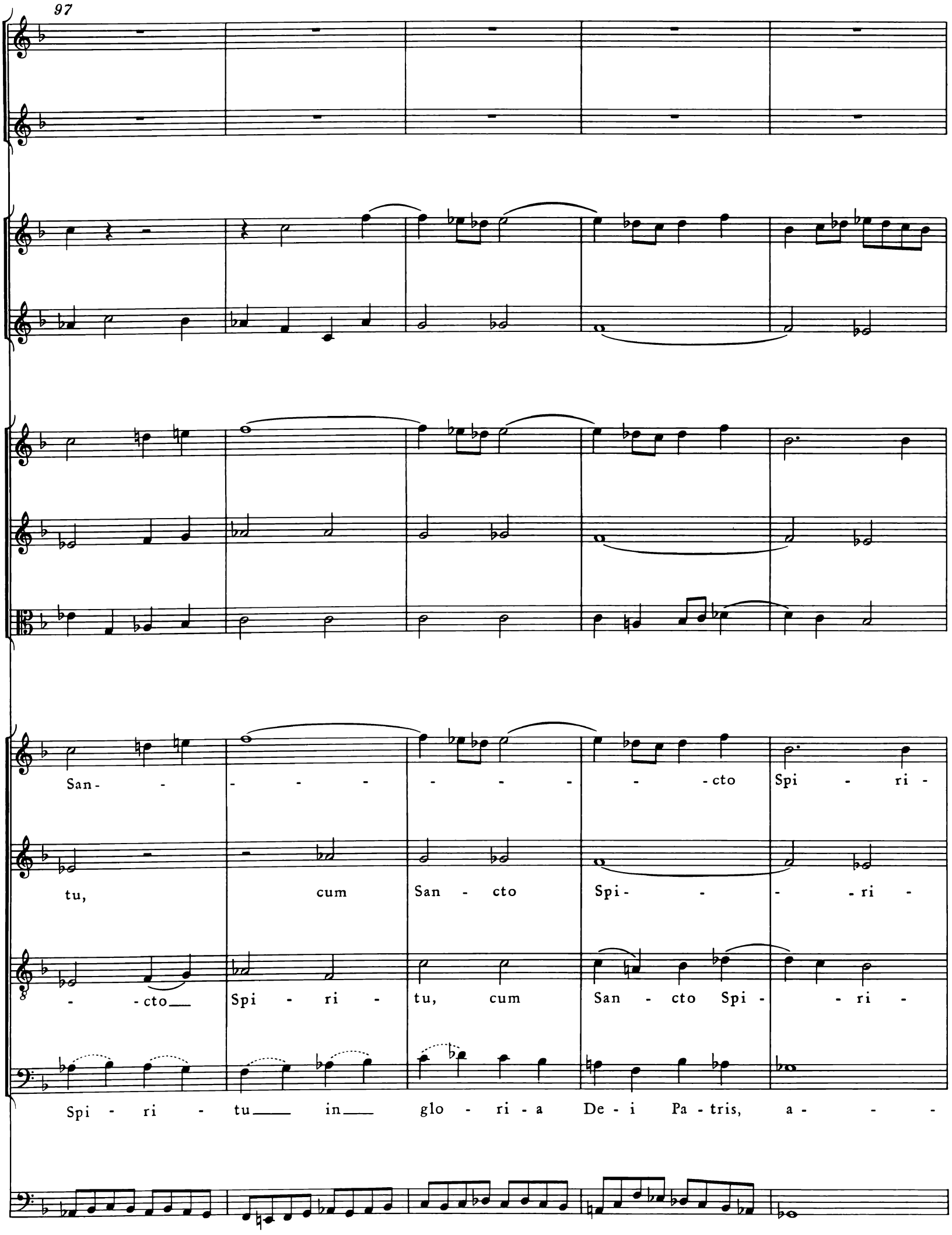
97
San - - - - - - - - - cto Spi - ri -
tu, cum San - cto Spi - - - - ri -
- cto Spi - ri - tu, cum San - cto Spi - - ri -
Spi - ri - tu in glo - ri - a De - i Pa - tris, a - - -

102

tu in glo - ri - a De - i Pa - tris, a- - - - - - -

tu in glo - ri - a De - i Pa - tris, a- - - - - - -

tu in glo - ri - a De - i Pa - tris, a- - - - - - -

men, in glo - ri - a De - i Pa - tris, a- - - - - - -

107

men.

men.

- - - men, in glo - ri - a De - i Pa - tris, a - - - men, a - men.

- - - men, in glo - ri - a De - i Pa - tris, a - - - men, a - men.

Kyrie – Christe, du Lamm Gottes F-Dur

BWV 233a

Soprano I, II

Alto

Tenore

Basso

Continuo

Kyrie-Christe, du Lamm Gottes F-Dur

BWV 233a

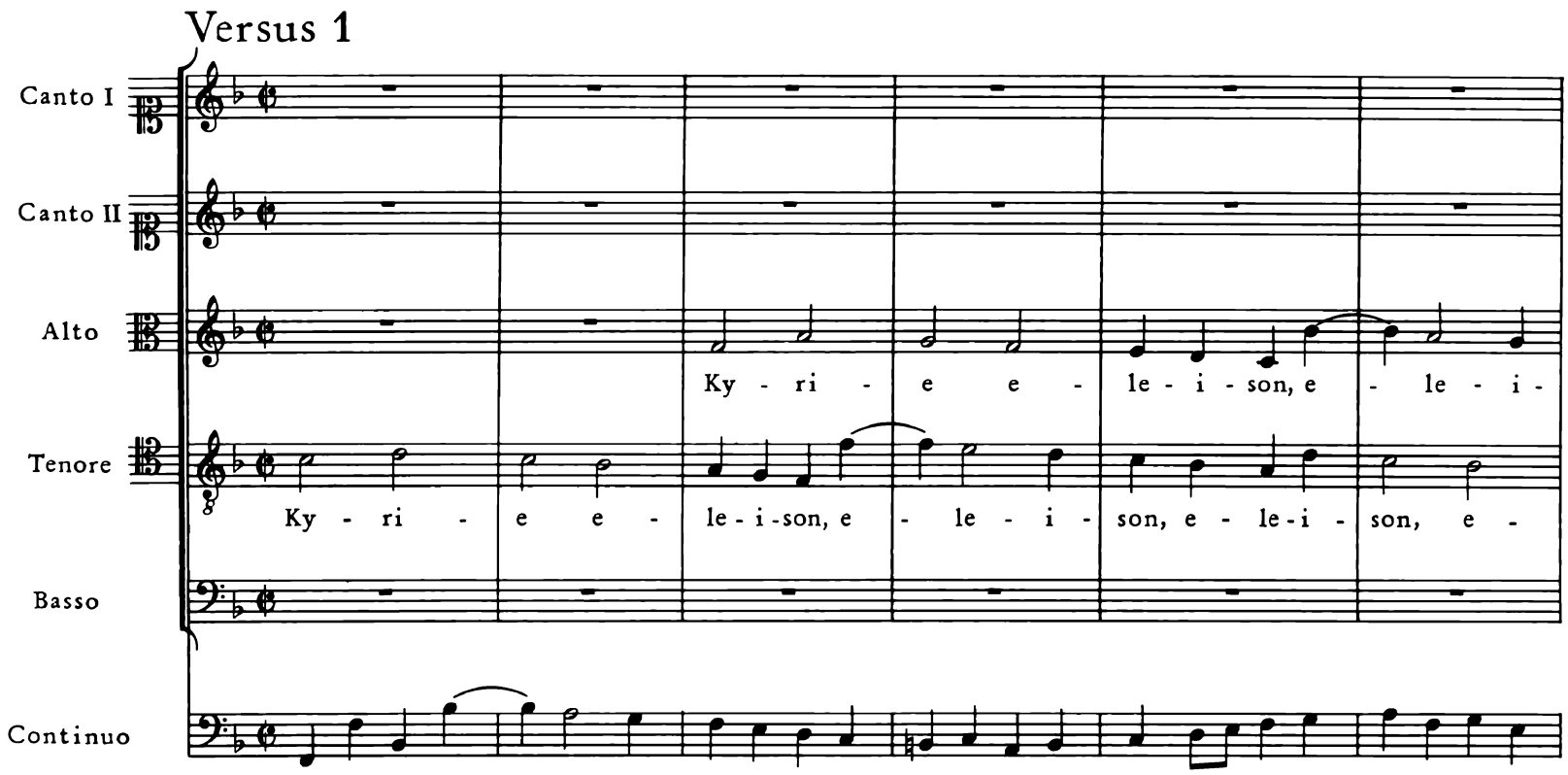

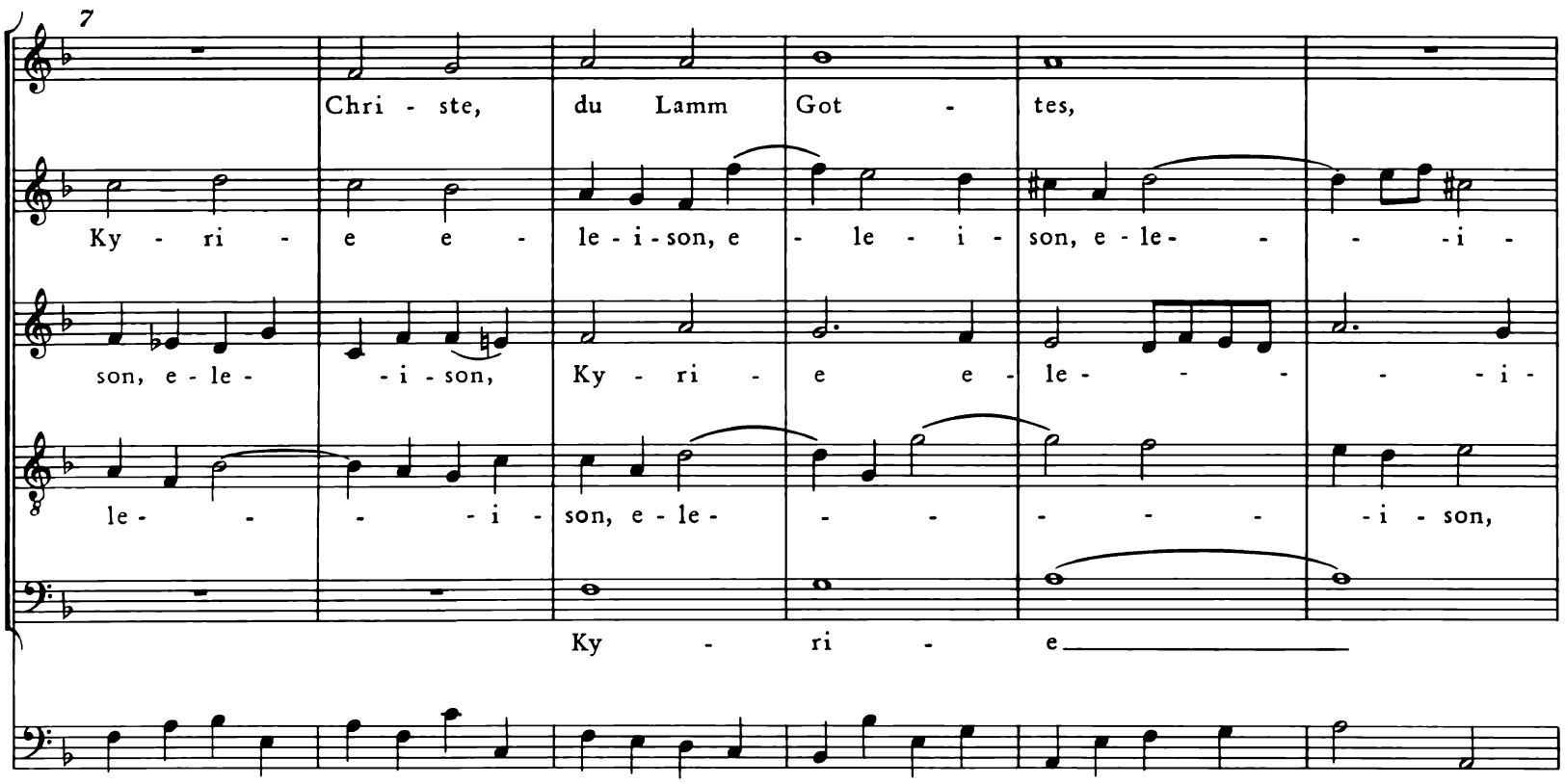

© 1978 by Bärenreiter-Verlag, Kassel und
VEB Deutscher Verlag für Musik, Leipzig

13

son, e - - - le - i - son, e - le - i - son, Ky - ri - e e -

son, e - le - - i - son, Ky - ri - e e - le - i - son, e - le - - -

Ky - ri - e e - le - i - son, e - le - i - son, e - le - i - son,

19

der du trägst die Sünd der

tr

le - - - i - son, Ky - ri - e e - le - i - son, e - le - i -

- i - son, e - le - i - son, e - le - - - i - son, e - le - - -

Ky - ri - e e - le - i - son, e - le - i - son, e - le - - i - son, e -

e - - - le - - -

25

Welt,

son, e - le - i - son, e - le - - - - - i - son, e - le - - -

- - i - son, e - le - i - son, e - le - i - son, e - le - - - -

le - i - son, e - le - i - son, e - le - i -

- - i - son _____ ,

30

er - barm dich

- i - son, e - le - i - son, e - le - i - son, e - le - i - son, e - le - i -

- - - - - i - son, e - le - i - son, e - le - i - son, e - le - - -

son, e - le - - - - i - son, e - le - i - son, e - le - i -

e - le - i - son, e - le - i - son, e - le - - - i - son, e - le - i -

35

un - ser

son, e - le - - - - - - i - son.

- - - i - son, e - le - i - son, e - le - i - son, e - le - - - i - son.

son, e - le - - i - son, e - le - i - son, e - le - i - son.

son, e - le - i - son, e - le - - - i - son, e - le - i - son.

Versus 2

41

Chri - ste, Chri - ste e - le - i - son, e - le - i -

Chri - ste, Chri - ste e - le - i - son, e - le - i - son, Chri - ste e - le - i -

Chri - ste, Chri - ste e -

47

Chri - ste, du Lamm Got - tes,

son, Chri - ste e - le - - - - i - son, e - le - i - son, e - le - i - son,

son, Chri-ste e - le - i - son, Chri - ste, Chri - ste e - le - i - son, e -

le - i - son, e - le - i - son, e - le - i - son, e - le - i - son, Chri - ste,

Chri - ste

53

der du trägst die

Chri - ste, Chri - ste e - le - i - son, e - le - i - son, e - le -

le - i - son, Chri-ste, Chri-ste e - le - i - son, e - le - i - son, e - le - i - son, Chri-ste e -

Chri - ste e - le - i - son, e - le - i - son, Chri - ste e - le - i - son, e -

e - - -

59

Sünd der Welt,

- i - son, e - le - i - son, Chri - ste e - le - - - - i - son

le - - - - i - son, Chri - - ste e - le - - - i - son, e -

le - i - son, e - le - i - son,

le - - - - i - son,

64

—, e - le - i - son,

le - i - son,

Chri - ste e - le - i - son, e - le - i -

Chri - ste e - le - i - son, e - le - i -

69

- ste e - le - i - son,

Chri - ste e - le - i - son, Chri -

son, Chri - ste e - le - i - son, Chri - ste e -

son, Chri - ste e - le - i - son, Chri-ste e -

74

er - barm dich un - ser

Chri - ste e - le - i - son, Chri -

- ste e - le - i - son, e - le - i - son, Chri - ste e - le - i -

le - i - son, e - le - i - son, Chri - ste e - le -

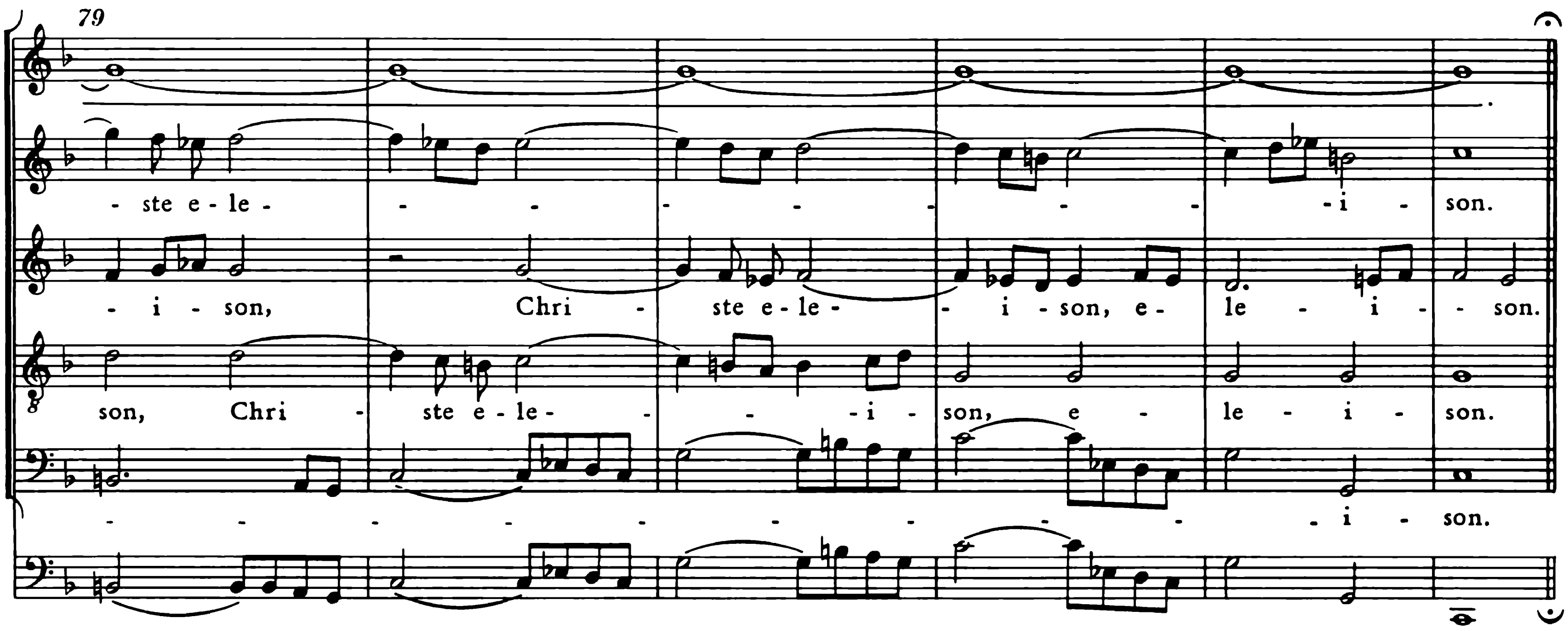
79
ste e - le - - - - - - - i - son.
i - son, Chri - ste e - le - - i - son, e - le - i - son.
son, Chri - ste e - le - - i - son, e - le - i - son.
- - - - - - - - - - - - i - son.

Versus 3

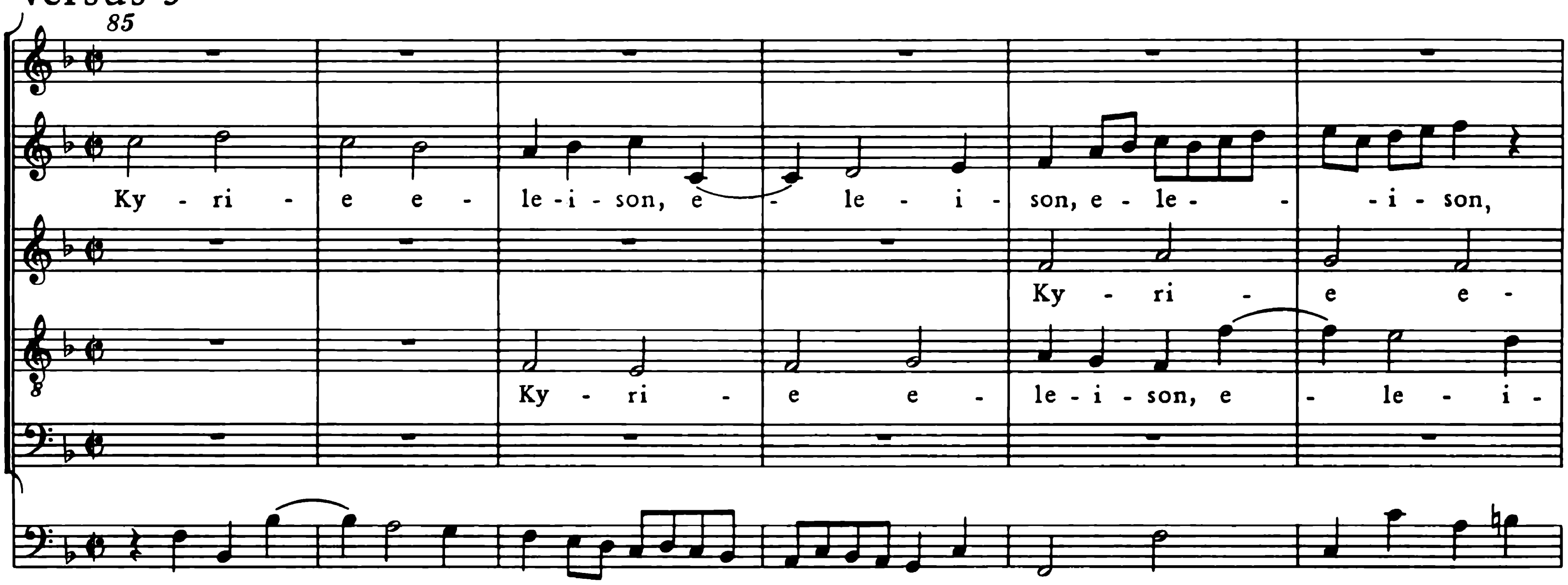
85
Ky - ri - e e - le - i - son, e - le - i - son, e - le - - i - son,
Ky - ri - e e -
Ky - ri - e e - le - i - son, e - le - i -

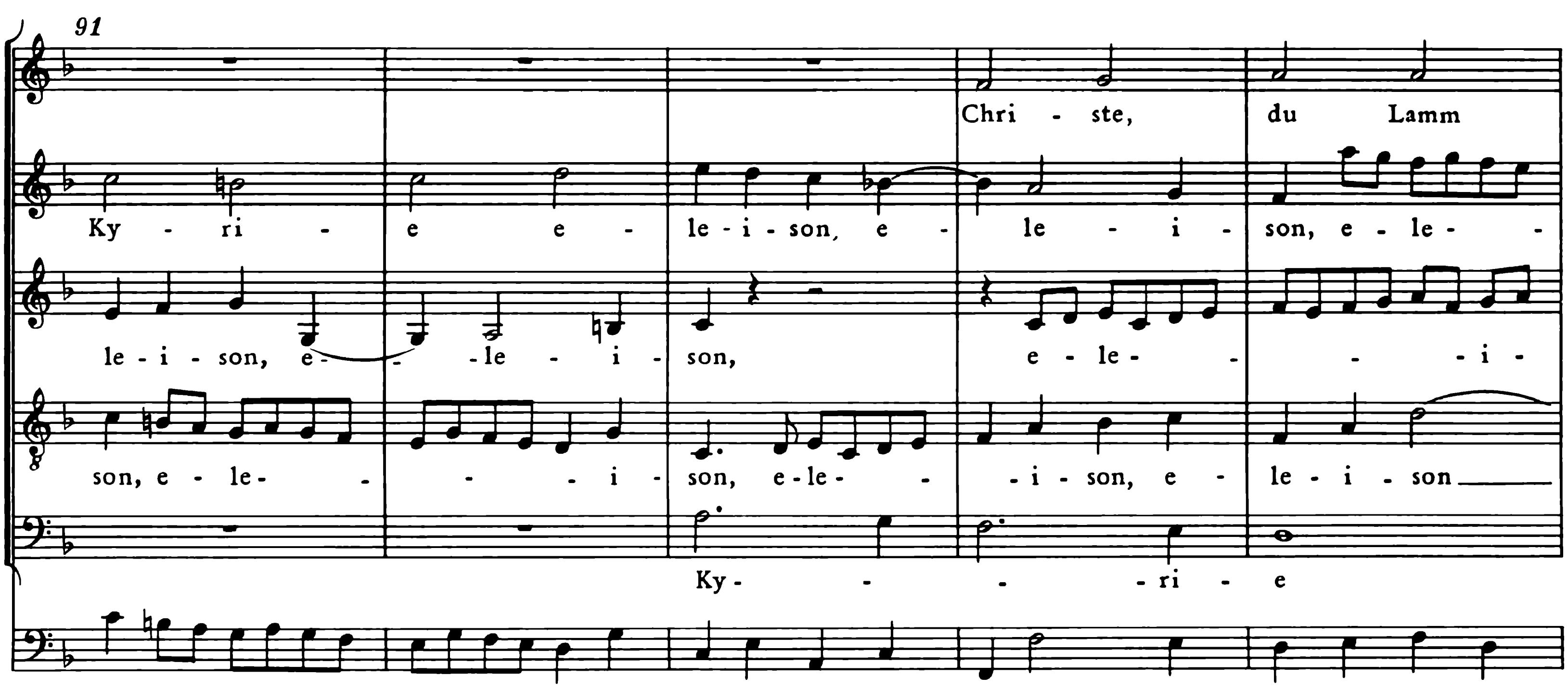
91
Chri - ste, du Lamm
Ky - ri - e e - le - i - son, e - le - i - son, e - le -
le - i - son, e - le - i - son, e - le - - i -
son, e - le - - i - son, e - le - - i - son, e - le - i - son
Ky - - ri - e

96

Got - -tes, der du

- - i - son, Ky - ri - e e - le - i - son, e -

son, Ky - ri - e e - le - i - son, e - le - i - son,

—, e - le - i - son, e - le - - - i - son, e - le - - - i - son, Ky - ri -

e - - - le - - - - i - son —.

102

trägst die Sünd der Welt,

- le - i - son, e - le - - - i - son, Ky - ri - e e -

e - le - i - son, e - le - - i - son, Ky - ri - e e - le - i - son, e -

e e - le - i - son, e - le - i - son,

108

le - i - son, e - le - i - son, e - le - - i - son, e - le - - i -

- le - i - son, e - le - - - - i - son, e - le - i -

Ky - ri - e e - le - i - son, e - le - i -

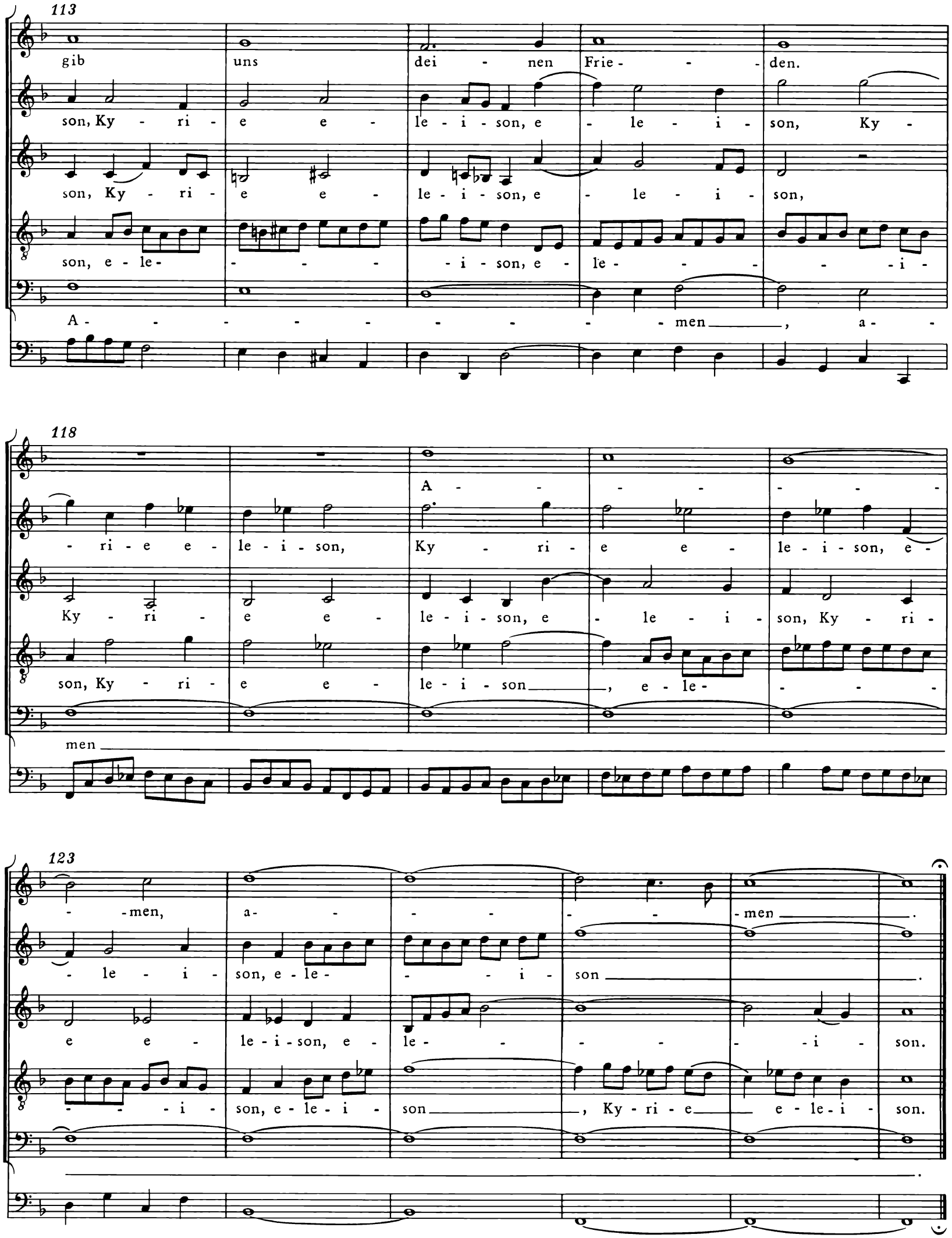
113
gib uns dei - nen Frie - - - den.
son, Ky - ri - e e - le - i - son, e - le - i - son, Ky -
son, Ky - ri - e e - le - i - son, e - le - i - son,
son, e - le - - - - - i - son, e - le - - - - - i -
A - - - - - - - - - - men, a -
118
A - - - - - - -
- ri - e e - le - i - son, Ky - ri - e e - le - i - son, e -
Ky - ri - e e - le - i - son, e - le - i - son, Ky - ri -
son, Ky - ri - e e - le - i - son, e - le - - - -
men
123
- men, a - - - - - - men.
- le - i - son, e - le - - - i - son.
e e - le - i - son, e - le - - - - - i - son.
- - - i - son, e - le - i - son, Ky - ri - e e - le - i - son.

Kyrie c-Moll (Fremde Komposition)
aus der Missa BWV Anh. 26
mit Christe g-Moll

BWV 242

Violino I, II

Trombone I, II, III in ripieno

Soprano

Alto

Tenore

Basso

Continuo

Kyrie c-Moll

aus BWV Anh. 26

mit Christe g-Moll BWV 242

Kyrie I

Komponist unbekannt

Violino I

Violino II

Soprano

Alto
Trombone (Alto)

Tenore
Trombone (Tenore)

Basso
Trombone (Basso)

Continuo

5

* Mitwirkung der Posaunen auf dem Titelblatt und im Kopftitel gefordert; Posaunen-Parte jedoch nur in den Tutti-Takten 17-18 (Alto ab T. 17b) auf Extrasystemen notiert (keine weiteren Angaben; vgl. das Vorwort).

© 1978 by Bärenreiter-Verlag, Kassel und
VEB Deutscher Verlag für Musik, Leipzig

9

14

p

p

Ky - ri - e e - le - i - son, e - lei - son, e - lei - son, e - lei - son, e - le - i - son, Ky - ri - e e -

Ky - ri - e e - lei - son,

Ky - ri - e e - lei - son,

Ky - ri - e e - lei - son,

18

e - lei - son, e - lei - son, Ky - ri - e e - lei - son,

lei - son, e - le - i - son, Ky - ri - e e - lei - son, e - lei -

e - lei - son, e - lei - son, Ky - ri - e e - lei - son, e - lei -

e - lei - son, e - lei - son, Ky - ri - e e - lei - son, e - lei -

21

e - lei - son, e - lei - - - - - - son, Ky - ri - e e -

son, e - lei - son, Ky - ri - e e -

son, e - le - i - son, e - lei - - - - - - son, Ky - ri - e e -

son. e - lei - son, Ky - ri - e e -

24

lei-son, e-lei-son, e - lei-son, e - lei - son, e - lei -

lei-son, e-lei - - son, e - lei - son, e - lei - -

lei-son, e - lei - son, e - lei-son,

lei - son, e - lei - son, e - lei-son,

27

- - - - - - son, e - lei - - son, e - lei -

- - - - - - son, e - lei - son, e - lei - - -

e - lei - - son, e - lei - - -

e - lei-son, e - lei-son,

30

son, e - lei-son, e - lei - son, e - lei-son, Ky - ri-e e - lei-son, e -

- son, e - lei-son, e - lei - son, e - lei-son, Ky - ri-e e - lei-son, e -

- son, e - lei-son, e - lei - son___, e - lei-son, Ky - ri-e e - lei-son, e -

Ky - ri-e e - lei-son, e - lei - son, e - lei-son, Ky - ri-e e - lei-son, e -

33

lei - son, e - lei - - - son, e - lei - son, e - lei - -

lei - son, e - lei - - - son, e - lei - son, e - lei - -

lei - son___, e - lei-son, e - lei-son, e - lei-son,

lei - son, e - lei-son, e - lei - son, e - lei - son,

36

son, e - lei- - - - - -son, e - lei-son, e -

son, e - lei- - - - - -son, e - lei-son, e -

e - lei-son, e - lei-son, e -

e - lei - son, e - le - i-son, e - lei -

39

lei - son, e - lei - - - son, e - lei - son, e - lei - -

lei - son, e - lei - - son, e - lei - son, e - le - - - i - son, e - lei - -

lei - son, e - lei - - son, e - lei - son, e - lei- - - son, e - lei - son,

son, e - le - - - i - son, e - lei- - - son, e - lei - son,

43

son, e - lei - - - - - son, e - lei - son, e - lei - son, e - lei -

son, e - lei - - - - - son, e - lei - son, e - lei - son, e - lei -

e - lei - son, e - lei - son, e - lei - son, e - lei -

e - lei - son, e - lei - son, e - lei - son, e - le -

47

- - son, e - lei - - - - son.

- - son, e - lei - son, e - le - - - - i - son.

- - son, e - lei - son, e - lei - - - - son.

- - i - son, e - lei - - - - son.

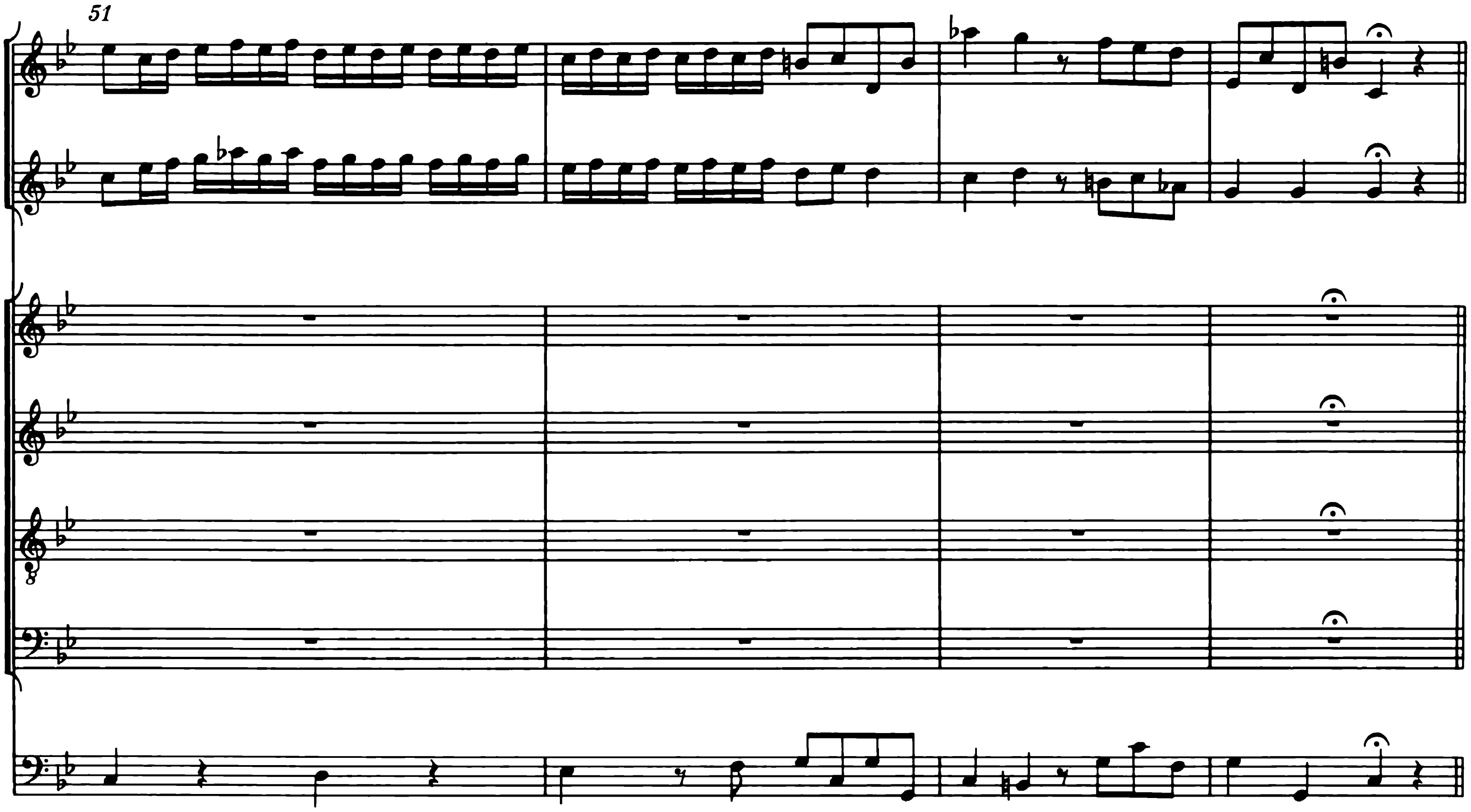

Christe di Bach

J. S. Bach

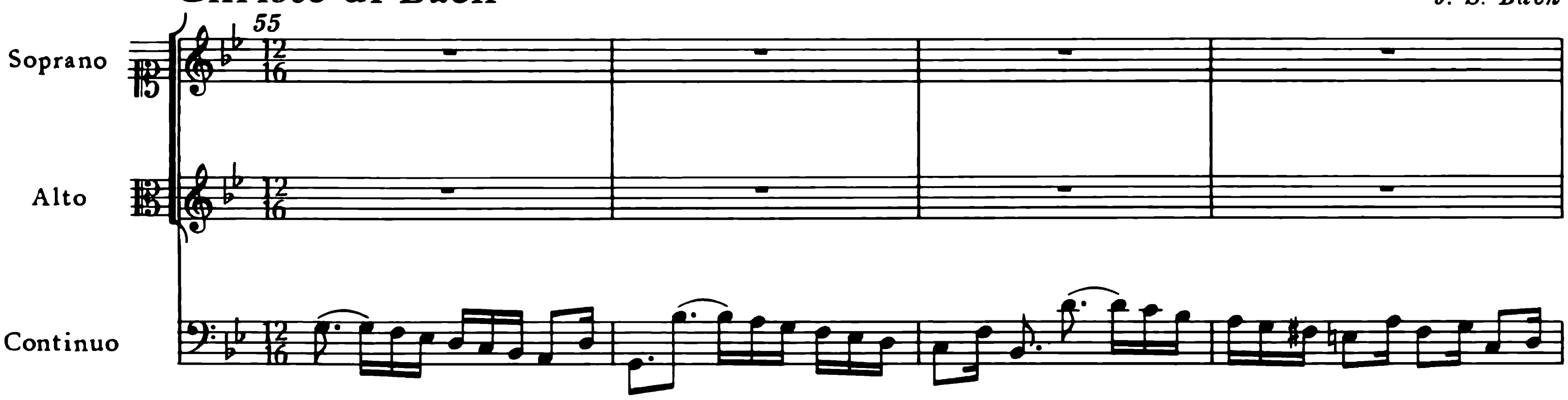

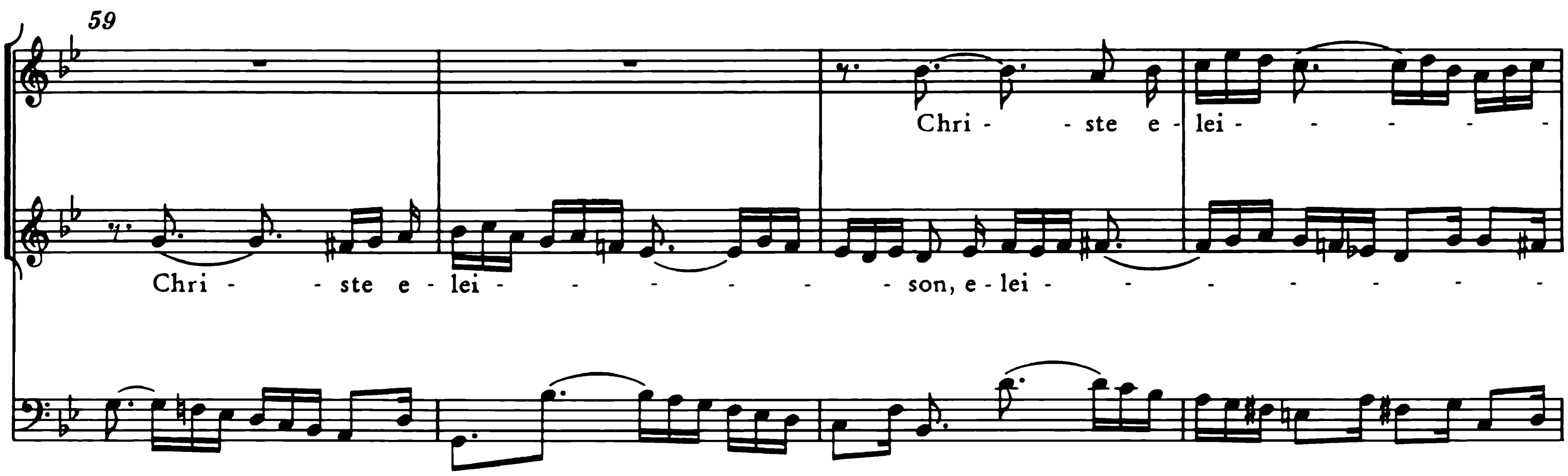

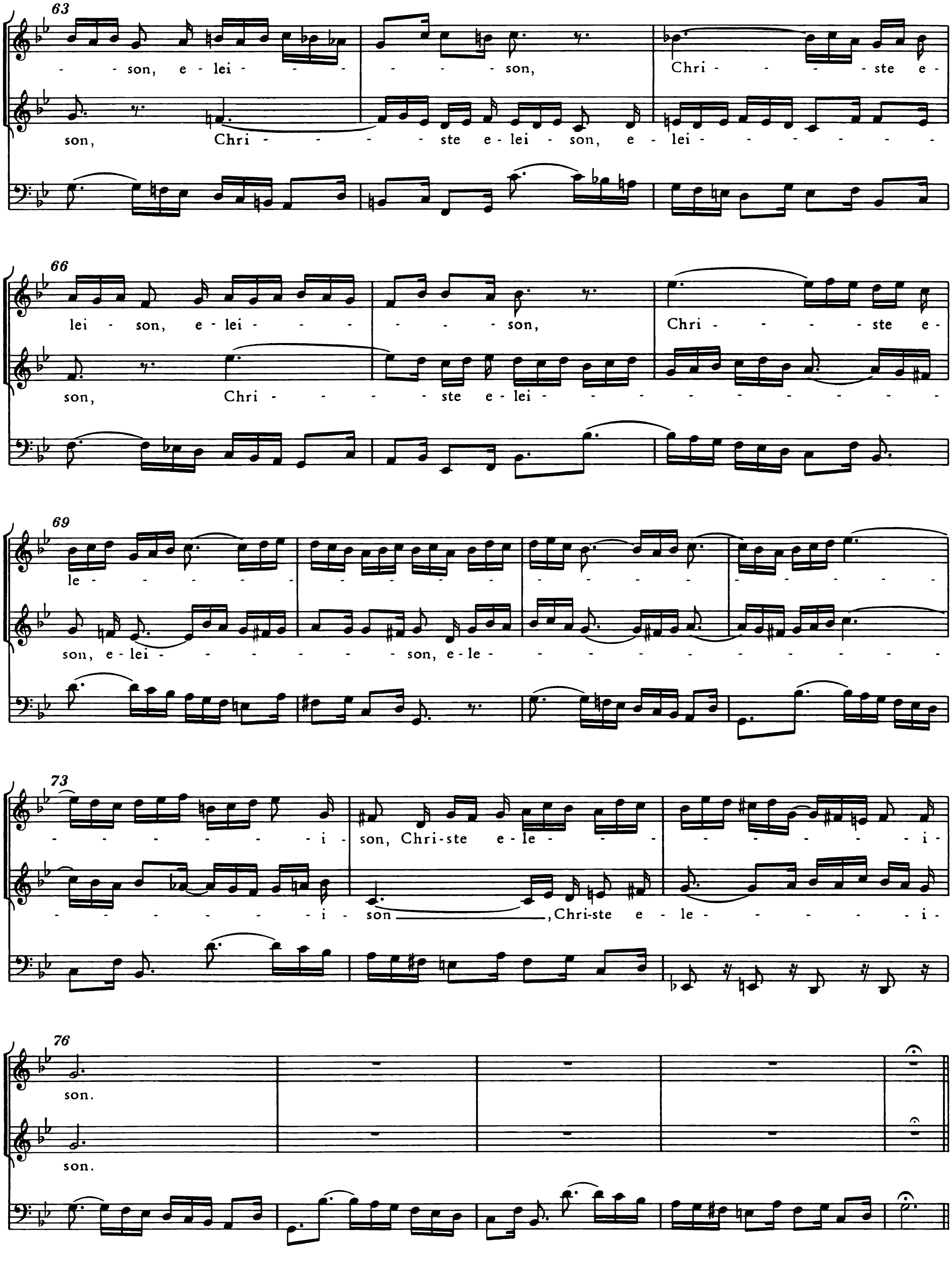
63
- son, e - lei - - - - - son, Chri - - - - - ste e -
son, Chri - - - - ste e - lei - son, e - lei - - - - - - -
66
lei - son, e - lei - - - - - son, Chri - - - - - ste e -
son, Chri - - - - ste e - lei - - - - - - - - - - -
69
le -
son, e - lei - - - - - - son, e - le - - - - - - - - - -
73
- - - - - - - i - son, Chri-ste e - le - - - - - - - - - i -
- - - - - - - i - son, Chri-ste e - le - - - - - - i -
76
son.
son.

Kyrie II

Komponist unbekannt

81

Violino I

Violino II

Soprano

Alto
Trombone (Alto)

Tenore
Trombone (Tenore)

Basso
Trombone (Basso)

Continuo

84

Ky - ri - e e - lei - son, Ky - ri - e e - lei - son, e - lei - son,

Ky - ri - e e - lei - son, Ky - ri - e e - lei - son, e - lei - son,

Ky - ri - e e - lei - son, Ky - ri - e e - lei - son, e - lei - son,

Ky - ri - e e - lei - son, Ky - ri - e e - lei - son, e - lei - son,

88

e - - - - - lei - - - - - son, e - le - i - son, e -

e - - - - - lei - - - - - - - - - son, e - le - i - son,

Ky - ri - e e - lei - son,

Ky - ri - e e - lei - son,

91

- - - - lei - - - - - - - - - son, e - lei - son, e - le - i - son,

e - - - - - lei - - - - - - - - - son, Ky - ri - e e - le - i - son,

Ky - ri - e e -

Ky - ri - e e -

94

lei-son, e - lei - son,

Ky - ri - e e -

Ky - ri - e e -

le - - - - - - - - -

- - i-son, Ky - ri - e e -

Ky - ri - e e -

le - - - - - - - - -

- - i-son, Ky - ri - e e -

lei-son, e - lei - son,

Ky - ri - e e - le - i-son, e -

97

lei-son, e - lei - son, e - le - - - - - - - - - - - - i-son,

lei-son, e - lei - son, e - - - le - - - - - - - - - i - son,

lei-son, e - lei - son, e - le - - - - - - - - - - - - i - son,

lei-son, e - lei - son, e - le - - - - - - - - - - - - i-son,

101

e - - - - le - - - - - - - - -

Ky - ri - e e - lei - son,

Ky - ri - e e - lei - son, e - - - - lei - - - - - - -

104

- - - - i - son, Ky - ri - e e - lei - son, e - le - i - son, e - -

Ky - ri - e e - lei - son, e - le - i - son___, e - -

- - - - - son, Ky - ri - e e - lei - son, e - le - i - son, e - -

Ky - ri - e e - lei - son, Ky - ri - e e - lei - son, e - -

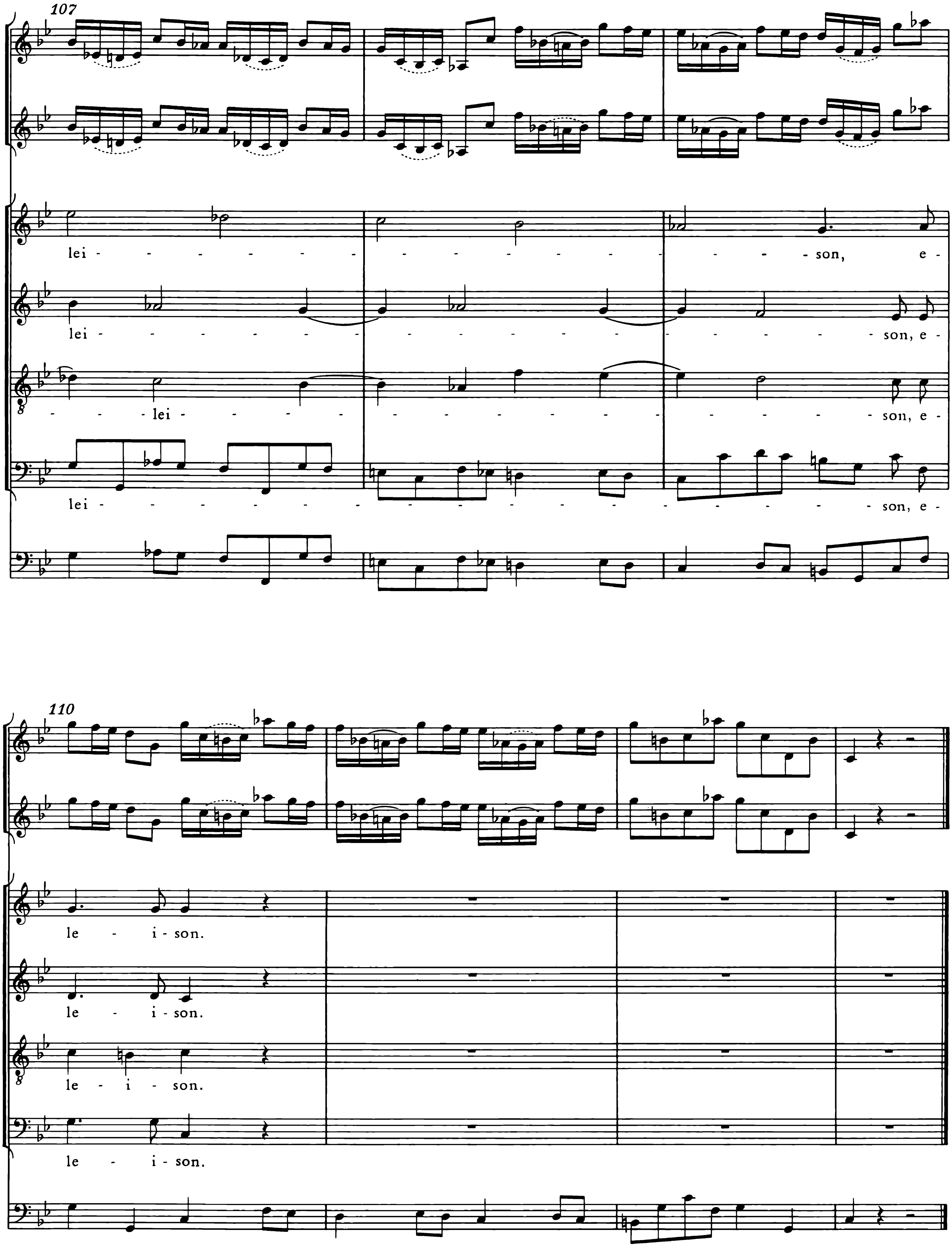
107
lei - - - - - - - - - - - - - - - son, e-
lei - - - - - - - - - - - - - - - son, e-
- - lei - - - - - - - - - - - - son, e-
lei - - - - - - - - - - - - - - - son, e-
110
le - i - son.
le - i - son.
le - i - son.
le - i - son.

Sanctus C-Dur

BWV 237

Tromba I, II, III
Timpani
Oboe I, II
Violino I, II
Viola
Soprano
Alto
Tenore
Basso
Continuo, Organo

Sanctus C-Dur

BWV 237

Sanctus

Tromba I

Tromba II

Tromba III

Timpani

Oboe I

Oboe II

Violino I

Violino II

Viola

Soprano

San - ctus, san - ctus, san - ctus, san - ctus, san - ctus, san - ctus,

Alto

San - ctus, san - ctus, san - ctus, san - ctus, san - ctus, san - ctus,

Tenore

San - ctus, san - ctus, san - ctus, san - ctus, san - ctus, san - ctus,

Basso

San - ctus, san - ctus, san - ctus, san - ctus, san - ctus, san - ctus,

Continuo (2×)
Organo (*bez.*)

Org.

© 1978 by Bärenreiter-Verlag, Kassel und
VEB Deutscher Verlag für Musik, Leipzig

3

san-ctus, san-ctus, san-ctus Do - mi-nus De - - - us Ze-ba - oth, san-ctus, san-ctus,

san-ctus, san-ctus, san-ctus Do - - mi-nus De-us Ze - - - ba - oth, san-ctus, san-ctus,

san-ctus, san-ctus, san-ctus Do - - mi-nus De - - - us Ze-ba - oth, san-ctus, san-ctus,

san-ctus, san-ctus, san-ctus Do - - - - mi-nus De-us Ze-ba-oth, san-ctus, san-ctus,

6

san - ctus Do - mi-nus De - us, De - us Ze - ba-oth, san-ctus,

san - ctus Do - mi-nus De - us, De - us Ze - ba-oth, san-ctus,

san - ctus Do - mi-nus De - us, De - us Ze - ba-oth, san-ctus,

san - ctus Do - mi-nus De - us, De - us Ze - ba-oth, san-ctus,

9

san-ctus, san-ctus Do-mi-nus De-us Ze- - - ba-oth;

san-ctus, san-ctus Do-mi-nus De-us Ze- - - ba-oth;

san-ctus, san-ctus Do-mi-nus De-us Ze- - - ba-oth;

san-ctus, san-ctus Do-mi-nus De-us Ze- - - ba-oth;

12

ple - ni sunt coe-li et ter - ra, ple - ni sunt coe-li et ter - ra,

ple - ni sunt coe-li et ter - ra,

ple - ni sunt coe - li, ple - ni sunt coe -

16

ple - ni sunt coe - li et ter - ra, ple - ni sunt coe - li et

ple - ni sunt coe - li et ter - ra,

ple - ni sunt coe - li et ter - ra,

li, ple - ni sunt coe - - - li, ple - ni sunt coe - li et

19

ter - ra, ple - ni sunt coe - li et ter - ra

ple - - ni sunt coe - li et ter - ra, ple - - ni sunt coe - li et

ple - - ni sunt coe - li et ter - ra, ple - - ni sunt coe - li et

ter - ra, ple - ni sunt coe - li et ter - ra

22

glo - - - - - - - ri - a, glo - ri - a, glo - ri - a e - ius, glo - - - - ri - a

ter - ra glo - - - - - ri - a, glo - ri - a e - ius, glo - ri - a e - ius,

ter - ra glo - - - - - ri - a, glo - ri - a e - ius,

glo - - - - - - -

25

e - ius, glo - - - - ri - a e - ius, glo - - - - ri - a e - ius, ple - ni sunt coe - li et

glo - - - - ri - a e - ius, glo - - - - ri - a e - ius, ple - ni sunt coe - -

glo - - - - ri - a e - ius, glo - - - - ri - a e - ius, ple - ni sunt coe - -

- - ri - a, glo - - - - ri - a e - ius, glo - - - - - - - ri - a, glo - ri - a

28

ter - ra, ple - ni sunt coe - li et ter - ra glo - - -

li, ple - ni sunt coe - li et ter - ra glo - - - - - -

li, ple - ni sunt coe - li et ter - ra, ple - ni sunt coe - -

e - ius, ple - ni sunt coe - li et ter - ra, ple - ni sunt

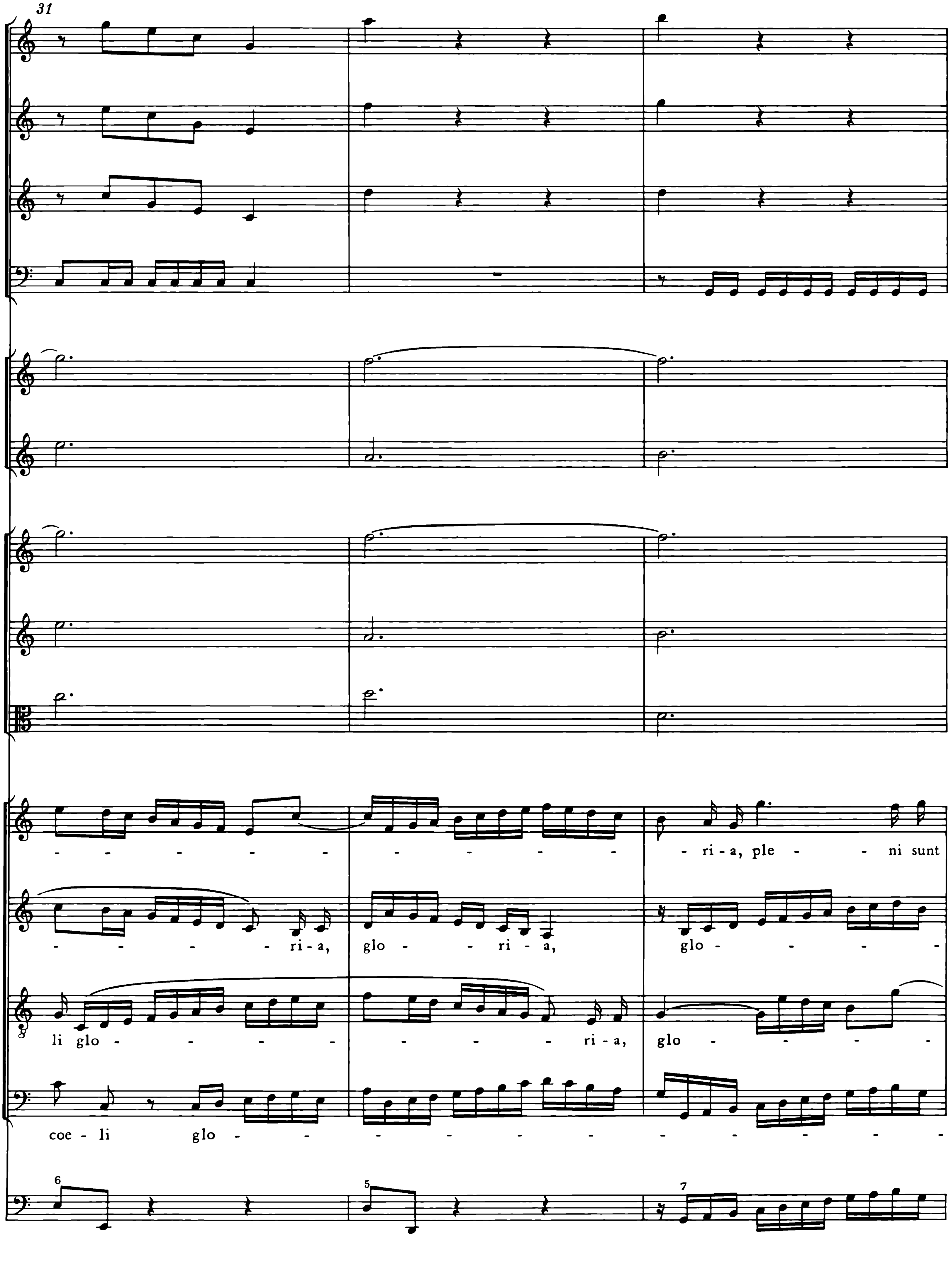
31
ri - a, ple - ni sunt
ri - a, glo - ri - a, glo
li glo - ri - a, glo
coe - li glo

34

coe - - - - - li et ter - ra glo-ri-a e - - ius.

- - ri-a, ple - - ni sunt coe-li et ter - ra glo-ri-a e - - ius.

- - ri-a, ple - - ni sunt coe - - li et ter-ra glo-ri-a e - - ius.

- - ri-a, ple-ni sunt coe-li et ter-ra glo - - - - ri-a e - - ius.

Sanctus D-Dur

BWV 238

Cornetto
Violino I, II
Viola
Soprano
Alto
Tenore
Basso
Continuo, Organo

Sanctus D-Dur

BWV 238

Sanctus

Violini unisoni

Soprano Cornetto

Alto Violino *(in rip.)*

Tenore Viola

Basso

Continuo *(2 x)* Organo *(bez.)*

Sopr.

Alto

Ten. Va.

Org.

San - ctus, san - ctus, san - ctus Do - mi-nus De - us Ze - ba -

San - ctus, san - ctus, san -

San - ctus, san - ctus, san - ctus Do - mi-nus De - us Ze - ba - oth

oth , san - ctus, san -

Zur Besetzung der Violinen siehe das Vorwort und den Kritischen Bericht, Kap. II, 2.

© 1978 by Bärenreiter-Verlag, Kassel und
VEB Deutscher Verlag für Musik, Leipzig

6

San - ctus, san-ctus, san - ctus Do-mi-nus De-us Ze-ba-

-ctus Do-mi-nus De-us Ze-ba- oth , san - ctus, san -

—, san - ctus, san - - - - - - ctus, san - - -

- - ctus, san - - ctus, san - ctus Do-mi-nus De-us Ze-ba-oth, De-us Ze - ba-

9

oth , san - ctus, san - - - - - -

- - - - - - - ctus, san - - - ctus, san - ctus Do-mi-nus De-us

ctus, san - ctus Do-mi-nus De-us Ze-ba-oth, De-us Ze - ba- oth, san - ctus, san-ctus, san-

oth, san - - - - ctus, san-ctus,

12

- - - ctus, san - - - ctus, san - ctus Do-mi-nus De-us Ze-ba-oth, Ze - - - ba-

Ze-ba-oth, De-us Ze - ba- oth, san - - - - ctus, san-ctus,

-ctus Do-mi-nus De-us Ze-ba- oth , san - ctus, san -

san - ctus, san-ctus, san - ctus Do-mi-nus De-us Ze-ba-

15

oth, san - ctus, san - ctus, san - ctus, san-ctus, san-

san - ctus, san-ctus, san - ctus Do - mi-nus De-us Ze-ba - oth

- - ctus, san - - - ctus, san-ctus, san - - ctus, san - - - - - ctus,

oth, san-ctus, san - - - - - ctus, san-ctus Do-mi - nus, san - - - - -

18

- - ctus Do-mi-nus De-us Ze-ba - oth, Do - - - mi-nus De - - -

—, san - - ctus, san - - ctus Do - - mi-nus De - - - -

san-ctus Do-mi-nus De-us Ze-ba - oth, san - ctus, san-ctus, san - ctus,

- - ctus Do-mi-nus De-us Ze-ba - oth, san - ctus, san-ctus, san - ctus, san-ctus,

21

- - us, san-ctus Do - mi-nus De - us Ze - - - - - - - ba -

us, san - - - - - - - - - - ctus, san - - -

san - ctus, san - - - - - ctus Do - mi-nus De - us Ze - ba -

san - ctus, san-ctus, san - - ctus Do - mi-nus De - us Ze - ba -

23

oth, san - ctus, san-ctus, san - ctus Do - mi-nus De-us Ze-ba - oth, De - us Ze - - ba -

ctus, san - ctus, san-ctus, san - ctus Do-mi-nus De - us, De-us Ze - ba - -

oth, san - - - - - ctus, san - ctus Do-mi-nus De - us, De-us Ze - ba - -

oth , san - ctus Do - mi-nus De-us Ze - ba - -

26

vivace

oth; ple-ni sunt coe-li et ter - - - ra glo - - - - - - - -

oth; ple - ni sunt coe - li et ter - -

oth;

oth;

28

- - - - - - - - - ri - a e - ius, ple - ni, ple - ni sunt coe - li et

- - ra glo - - - - - - - - - - - - - - - - ri - a

ple - ni sunt coe - li et ter - - - ra glo - - - - -

ple - ni sunt coe - li et ter - -

30

ter - - - - - - - ra, et ter - ra glo - - ri - a e -
e - ius, ple - ni, ple - ni sunt coe - li et ter - - - - - - ra, et
- - - - - - - ri - a e - ius, ple - ni, ple - ni sunt coe - li et
- - ra glo - - - - - - ri - a, ple - ni sunt coe - li et ter -

32

ius,
ter - ra, ple - ni sunt coe - - li et ter - ra, ple - ni sunt coe - li et ter -
ter - ra, ple - ni sunt coe - li et ter - - - ra, ple - ni, ple - ni sunt coe - li et
- - ra glo - - - - - - - - - - - - - - - -

34

ple - ni sunt coe - li et ter - - - ra glo - - - - - -
- - ra, ple - ni, ple - ni sunt coe - li et ter - ra glo - - - - - -
ter - ra glo - - - - - - - - - - - - - - -
- - - - - - - ri - a e - ius, ple - ni sunt coe - li, coe - li et

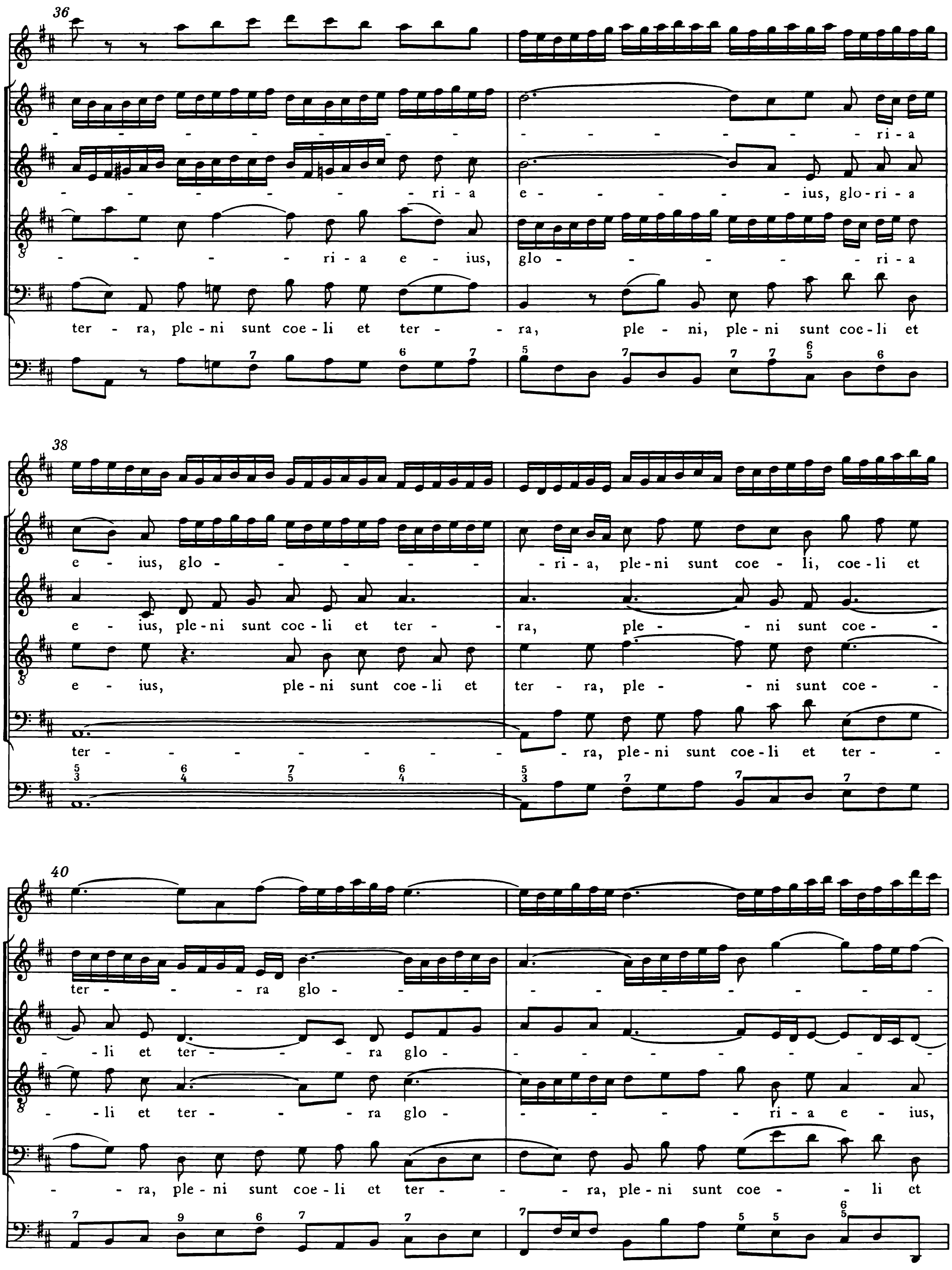
36
- - - - - - - - - - - - - - - ri - a
- - - - - - - - - ri - a e - - - - - - ius, glo-ri - a
- - - - - - ri - a e - ius, glo - - - - - - - ri - a
ter - ra, ple-ni sunt coe-li et ter - - ra, ple - ni, ple-ni sunt coe-li et
38
e - ius, glo - - - - - - - ri - a, ple-ni sunt coe - li, coe-li et
e - ius, ple-ni sunt coe-li et ter - - ra, ple - - ni sunt coe -
e - ius, ple-ni sunt coe-li et ter - ra, ple - - ni sunt coe -
ter - - - - - - - - ra, ple-ni sunt coe-li et ter -
40
ter - - ra glo - - - - - - - - - - -
- li et ter - - ra glo - - - - - - - - -
- li et ter - - ra glo - - - - - - ri - a e - ius,
- - ra, ple-ni sunt coe-li et ter - - - ra, ple-ni sunt coe - - li et

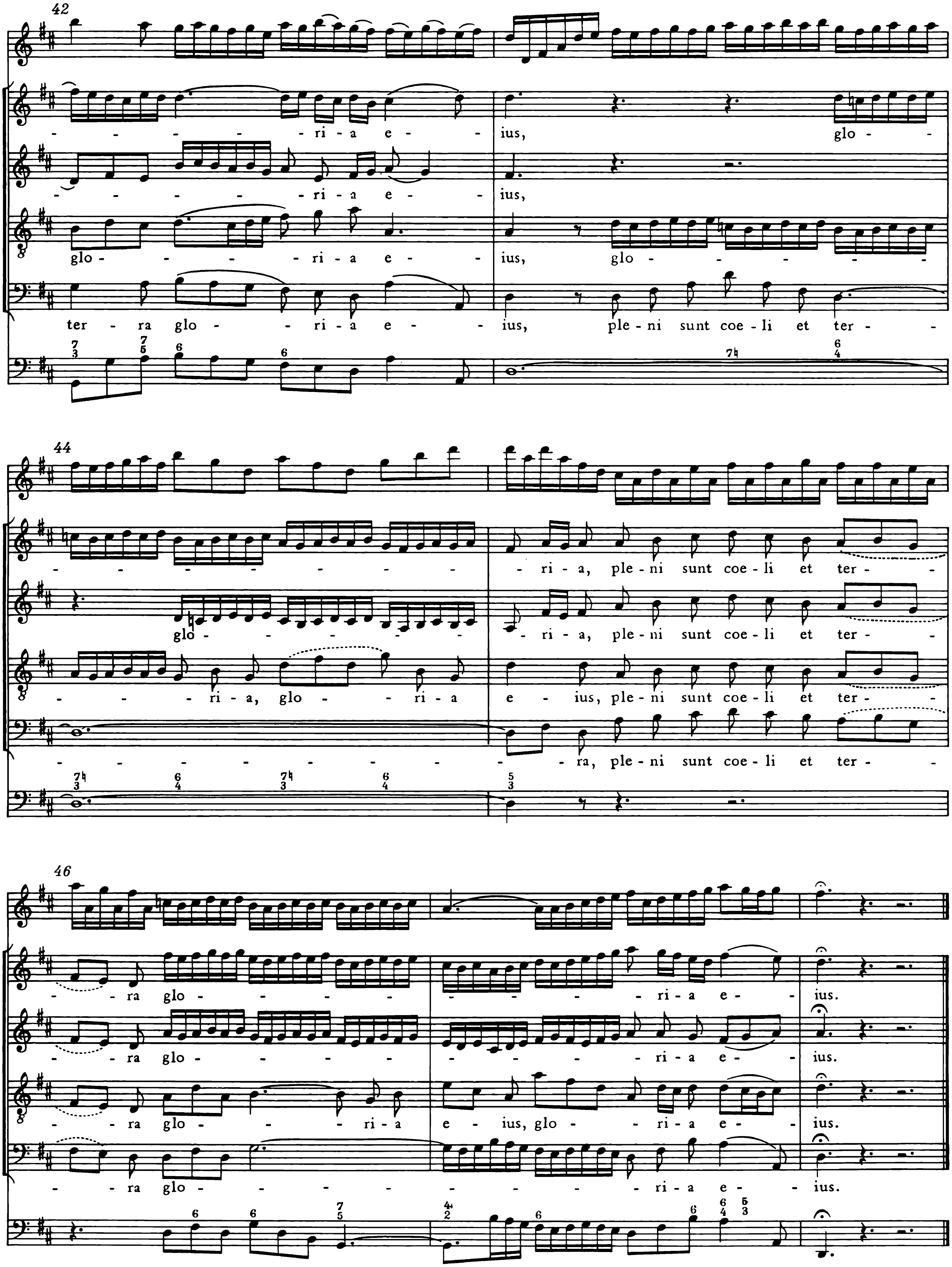
42
- - - - ri - a e - - ius, glo -
- - - - - ri - a e - - ius,
glo - - - ri - a e - - ius, glo - - - - - - -
ter - ra glo - - ri - a e - - ius, ple - ni sunt coe - li et ter - -
44
- - - - - - - - ri - a, ple - ni sunt coe - li et ter -
glo - - - - - - ri - a, ple - ni sunt coe - li et ter -
- - ri - a, glo - - ri - a e - ius, ple - ni sunt coe - li et ter -
- - - - - - - - - ra, ple - ni sunt coe - li et ter -
46
- ra glo - - - - - - - - - ri - a e - - ius.
- ra glo - - - - - - - - - ri - a e - - ius.
- ra glo - - ri - a e - ius, glo - - ri - a e - - ius.
- ra glo - - - - - - - - ri - a e - - ius.

INHALT

Zur Edition V

Faksimile: Kopfseite des Partiturautographs der Missa BWV 234 VII
Faksimile: Aus dem Partiturautograph der Missa BWV 234 VIII
Faksimile: Kopfseite des Partiturautographs der Missa BWV 236 IX
Faksimile: Beginn des Partiturautographs des Christe BWV 242 X
Faksimile: Kopfseite des Partiturautographs des Sanctus BWV 237 XI

Missa A-Dur BWV 234
1. Kyrie 3
2. Gloria 17
3. Domine Deus 32
4. Qui tollis peccata mundi 38
5. Quoniam tu solus 44
6. Cum Sancto Spiritu 48

Missa G-Dur BWV 236
1. Kyrie 63
2. Gloria 69
3. Gratias 89
4. Domine Deus 102
5. Quoniam 108
6. Cum Sancto Spiritu 112

Missa g-Moll BWV 235
1. Kyrie 129
2. Gloria 148
3. Gratias 161
4. Domine Fili 165
5. Qui tollis 174
6. Cum Sancto Spiritu 178

Missa F-Dur BWV 233
1. Kyrie 199
2. Gloria 206
3. Domine Deus 249
4. Qui tollis 257
5. Quoniam 260
6. Cum Sancto Spiritu 266

Einzelne Messensätze

Kyrie – Christe, du Lamm Gottes F-Dur BWV 233a 287

Kyrie c-Moll (Fremde Komposition) aus der Missa BWV Anh. 26 mit Christe g-Moll BWV 242 297

Sanctus C-Dur BWV 237 313

Sanctus D-Dur BWV 238 327