5. Fragment eines ersten Quintettsatzes in D

KV Anh. 83 (592[b])

Entstanden vermutlich Wien, Ende 1790

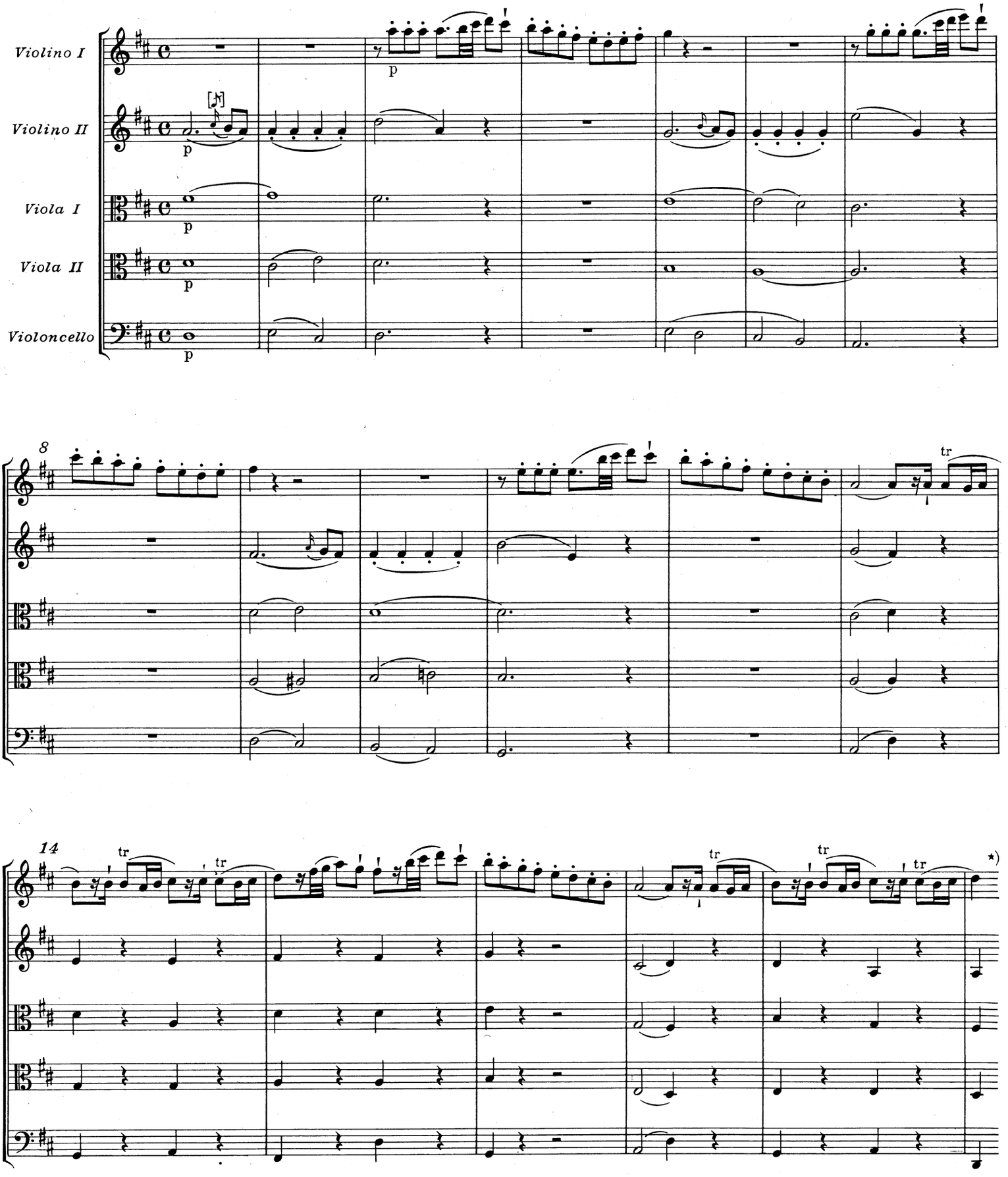

*) Bricht hier ab.