

Concerto "La primavera" per violino principale, due violini, viola e basso RV 269

A Giunt'è la primavera,
Allegro
tutti

f *p*

4

f

9

p

13

B e festosetti La salutan gl'augei con lieto canto,

13 tutti

f

30

C E i fonti allo spirar de' Zeffiretti Con dolce mormorio scorrono intanto.

p

34

37

39

f

41

D Vengon coprendo l'aer di nero ammanto E lampi e tuoni ad annunziarla eletti;

44 *Tuoni*

46

48

50

52

54

55

58 **E** Indi tacendo questi gl'augelletti Tornan di nuovo al lor canoro incanto:
solo

64 *tutti*

69 *solo*

74 *tutti*
f

79 *p*

4

F E quindi sul fiorito ameno prato Al caro mormorio di fronde e piante Dorme 'l caprar col fido can a lato.

39

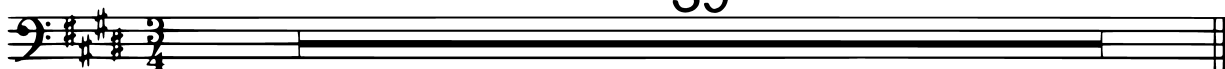

G Di pastoral zampogna al suon festante Danzan ninfe e pastor nel tetto amato Di primavera all'ap-
Allegro



7 parir brillante.

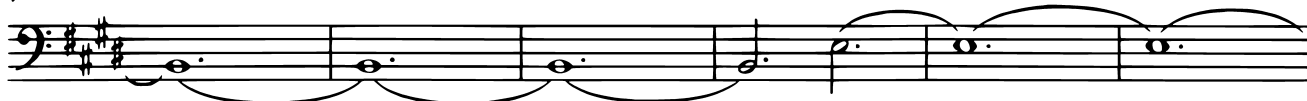

13 solo

