

V. Opera dubia

Benedictus Dominus Deus Israel, quinque vocum

(Ingrossiert um 1550)

und

Moduli ad Completorium in Quadragesima

(Ingrossiert um 1585–1590)

1. Benedictus Dominus Deus Israeli sexti toni quinque vocum

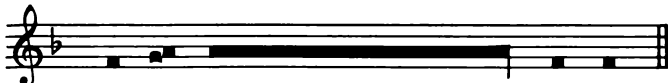

⁸ [1a.] Be - ne - dictus Dominus Deus Is - ra - el:

S. [1b.] Qui - a vi - si - ta - vit, et fe -

A. ⁸ [1b.] Qui - a vi - si - ta - vit, et fe -

T. I ⁸ [1b.] Qui - a vi - si - ta - vit, et fe -

T. II ⁸ [1b.] Qui - a vi - si - ta - vit, et fe -

B. [1b.] Qui - a vi - si - ta - vit, et fe -

⁵ cit re-dem-pti- o - - nem ple-bis su - - - - - ae.

⁸ cit re-dem-pti- o - nem ple - bis su - ae - - - - .

⁸ cit re-dem-pti- o - nem ple - bis - - - - su - - - - ae.

⁸ cit re-dem-pti- o - nem ple-bis su - - - - - ae.

cit re-dem-pti - o - - nem ple-bis su - - - - - ae.

8 [2.] Et erexit cornu salutis no - bis in domo David pu - e - ri su - i:

S. [3.] Si - cut lo - cu - tus est per os san -
 A. [3.] Si - cut lo - cu - tus est per os san -
 T. I [3.] Si - cut lo - cu - tus est per os san -
 T. II [3.] Si - cut lo - cu - tus est per os san -
 B. [3.] Si - cut lo - cu - tus est per os san -

cto - - rum, qui a sae - - cu - lo sunt,
 cto - - rum, qui a sae - - cu - lo sunt,
 cto - - rum, qui a sae - - cu - lo sunt,
 cto - - rum, qui a sae - - cu - lo sunt,
 cto - - rum, qui a sae - - cu - lo sunt,

pro - phe - ta - rum e - - - - - jus:
 pro - phe - ta - rum e - - - - - jus:
 pro - phe - ta - rum e - - - - - jus:
 pro - phe - ta - rum e - - - - - jus:
 pro - phe - ta - rum e - - - - - jus:

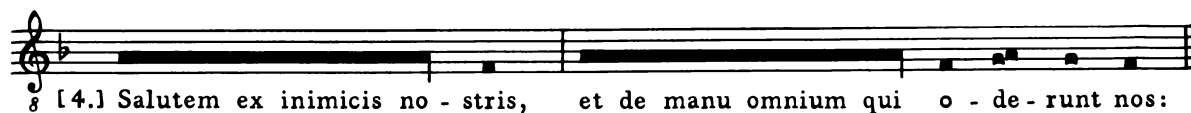

S. [5.] Ad fa - ci - en - dam mi - se - ri - cor -

A. [5.] Ad fa - ci - en - dam mi - se - ri - cor -

T. I [5.] Ad fa - ci - en - dam mi - se - ri - cor -

T. II [5.] Ad fa - ci - en - dam mi - se - ri - cor -

B. [5.] Ad fa - ci - en - dam mi - se - ri - cor -

5

- di - am cum pa - tri - bus no - stris: et me - mo -

- di - am cum pa - tri - bus no - stris: et me - mo -

- di - am cum pa - tri - bus no - stris: et me - mo -

- di - am cum pa - tri - bus no - stris: et me - mo -

- di - am cum pa - tri - bus no - stris: et me - mo -

10

ra - ri te - - sta - men - ti su - i san - - - - cti.

ra - ri te - - sta - men - ti su - i san - - - - cti.

ra - ri te - - sta - men - ti su - i san - - - - cti.

ra - ri te - - sta - men - ti su - i san - - - - cti.

ra - ri te - - sta - men - ti su - i san - - - - cti.

8 [6.] Jusjurandum, quod juravit ad Abraham patrem no - strum, datu - rum se no - bis:

S. [7.] Ut si - - ne ti - mo - - re, de ma - -

A. [7.] Ut si - - ne ti - mo - - re, de ma - -

T. I [7.] Ut si - - ne ti - mo - - re, de ma - -

T. II [7.] Ut si - - ne ti - mo - - re, de ma - -

B. [7.] Ut si - - ne ti - mo - - re, de ma - -

5

nu i - ni - mi - co - rum no - stro - rum li - - be - ra -

nu i - ni - mi - co - rum no - stro - rum li - - be - ra -

nu i - ni - mi - co - rum no - stro - rum li - - be - ra -

nu i - ni - mi - co - rum no - stro - rum li - - be - ra -

nu i - ni - mi - co - rum no - stro - rum li - - be - ra -

10

ti, ser - - vi - a - mus il - - - li:

ti, ser - vi - a - - mus il - - - - li:

ti, ser - vi - a - - mus il - - - - li:

ti, ser - vi - a - mus il - - - - - li:

ti, ser - vi - a - mus il - - - - - li:

8 [8.] In sanctitate et justitia coram i - pso, omnibus di - e - bus no - stris.

S. [9.] Et tu, pu - er, pro - phe - ta Al - tis - si -

A. [9.] Et tu, pu - er, pro - phe - ta Al - tis - si -

T. I [9.] Et tu, pu - er, pro - phe - ta Al - tis - si -

T. II [9.] Et tu, pu - er, pro - phe - ta Al - tis - si -

B. [9.] Et tu, pu - er, pro - phe - ta Al - tis - si -

5 mi vo - ca - - be - ris: prae - i - bis e - nim an - - te fa - ci -

8 mi vo - ca - - be - ris: prae - i - bis e - nim an - - te fa - ci -

8 mi vo - ca - - be - ris: prae - i - bis e - nim an - - te fa - ci -

8 mi vo - ca - - be - ris: prae - i - bis e - nim an - - te fa - ci -

8 mi vo - ca - - be - ris: prae - i - bis e - nim an - - te fa - ci -

mi vo - ca - - be - ris: prae - i - bis e - nim an - - te fa - ci -

10 em Do - mi - ni pa - ra - re vi - as e - - - - - jus.

8 em Do - mi - ni pa - ra - re vi - as e - - - - - jus.

8 em Do - mi - ni pa - ra - re vi - as e - - - - - jus.

8 em Do - mi - ni pa - ra - re vi - as e - - - - - jus.

em Do - mi - ni pa - ra - re vi - as e - - - - - jus.

8 [10.] Ad dandam scientiam salutis plebi e - jus, in remissionem peccato - rum e - o - rum:

S. [11.] Per vi - sce - ra mi - se - ri - cor - - di -

A. [11.] Per vi - sce - ra mi - se - ri - cor - - di -

T. I [11.] Per vi - sce - ra mi - se - ri - cor - - di -

T. II [11.] Per vi - sce - ra mi - se - ri - cor - - di -

B. [11.] Per vi - sce - ra mi - se - ri - cor - - di -

5
ae De - i no - stri: in qui - bus vi - si - ta -

ae De - i no - stri: in qui - bus vi - si - ta -

ae De - i no - stri: in qui - bus vi - si - ta -

ae De - i no - stri: in qui - bus vi - si - ta -

ae De - i no - stri: in qui - bus vi - si - ta -

10
vit nos, o - ri - ens ex al - - - - - to:

vit nos, o - ri - ens ex al - - - - - to:

vit nos, o - ri - ens ex al - - - - - to:

vit nos, o - ri - ens ex al - - - - - to:

vit nos, o - ri - ens ex al - - - - - to:

8 [12.] Illuminare his qui in tenebris et in umbra mortis se - dent: ad dirigen -

8 dos pedes nostros in vi - am pa - cis.

S.		[13.] Glo - ri - a Pa - tri, et Fi - - -
A.		8 [13.] Glo - ri - a Pa - tri, et Fi - -
T. I		8 [13.] Glo - ri - a Pa - tri, et Fi - -
T. II		[13.] Glo - ri - - - a Pa - tri, et Fi - -
B.		[13.] Glo - ri - a Pa - tri, et Fi - -

	- li - o, et Spi - ri - tu - i San - - - - - cto.
	8 - li - o, et Spi - ri - tu - i San - - - - - cto.
	8 - li - o, et Spi - ri - tu - i San - - - - - cto.
	- li - o, et Spi - ri - tu - i San - - - - - cto.
	- li - o, et Spi - ri - tu - i San - - - - - cto.

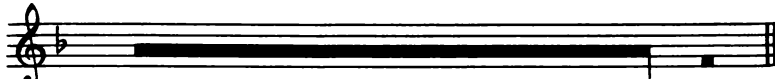

⁸ [14a.] Sicut erat in principio, et nunc, et sem - per,

S. [14b.] et in sae - cu - la sae - cu - lo -

A. ⁸ [14b.] et in sae - cu - la sae - cu -

T. I ⁸ [14b.] et in sae - cu - la sae - cu -

T. II ⁸ [14b.] et in sae - cu - la sae - cu -

B. [14b.] et in sae - cu - la sae - cu -

rum, A - men ⁵, sae - cu - lo - rum, A - men.

⁸ lo - - rum, A - - - - - men.

⁸ lo - - rum, A - - - - - men.

⁸ lo - rum, A - - - - - men.

lo - rum, A - - - - - men.

Vers 12 b in einer mehrstimmigen Fassung aus Mü 2747

S. [12b.] Ad di - ri - gen - dos pe - - des no - -

A. [12b.] Ad di - ri - gen - dos pe - - des no - -

T. I [12b.] Ad di - ri - gen - dos pe - - des no - -

T. II [12b.] Ad di - ri - gen - dos pe - - des no - -

B. [12b.] Ad di - ri - gen - dos pe - - des no - -

5

stros in vi - am pa - - cis, in vi - am pa - - cis.

stros in vi - am pa - - - - - cis.

stros in vi - am pa - - - - - cis.

stros in vi - am pa - - - - - cis

stros in vi - am pa - - - - - cis

Vers 14 b in der Fassung Mü 76

5

S. [14b.] et in sae-cu-la sae-cu-lo - rum, A - - men

A. [14b.] et in sae-cu-la sae-cu-lo - rum, A - - - - - men.

T. I [14b.] et in sae-cu-la sae-cu - lo - rum, A - - men.

T. II [14b.] et in sae-cu-la sae-cu - lorum, A - - - - - men.

B. [14b.] et in sae-cu-la sae-cu-lo - rum, A - - - - - men.

Vers 14 in der Fassung *Mf* 7

S. [14.] Si - - cut e - rat in prin - ci - pi - o, et

A. [14.] Si - - cut e - rat in prin - ci - pi - o, et

T. I [14.] Si - - cut e - rat in prin - ci - pi - o, et

T. II [14.] Si - - cut e - rat in prin - ci - pi - o, et

B. [14.] Si - - cut e - rat in prin - ci - pi - o, et

nunc, et sem - - per: et in sae - cu -

nunc, et sem - - per: et in sae - cu -

nunc, et sem - - per: et in sae - cu -

nunc, et sem - - per: et in sae - cu -

nunc, et sem - - per: et in sae - cu -

la sae - cu - lo - - - rum, A - - - - men.

la sae - cu - lo - rum, A - - - - men.

la sae - cu - lo - rum, A - - - - men.

la sae - cu - lo - rum, A - - - - men.

la sae - cu - lo - rum, A - - - - men.

Vers *Requiem aeternam* in den Fassungen *Mü 76* und *Mf 7*

S. Re - - qui - em ae - ter - -nam do - na e -

A. Re - - qui - em ae - ter - -nam do - na e -

T. I Re - - qui - em ae - ter - -nam do - - na

T. II Re - - qui - em ae - ter - -nam do - na e -

B. Re - - qui - em ae - ter - -nam do - na e -

- is Do - mi - ne: et lux per - pe - tu -

is Do - mi - ne: et lux per - pe - tu -

e - is Do - mi - ne: et lux per - pe - tu -

- is Do - mi - ne: et lux per - pe - tu -

- is Do - mi - ne: et lux per - pe - tu -

- is Do - mi - ne: et lux per - pe - tu -

a lu - ce - at e - - - - is.

a lu - ce - at e - - - - is.

a lu - ce - at e - - - - is.

a lu - ce - at e - - - - is.

a lu - ce - at e - - - - is.

Vers *Requiem aeternam* in der Fassung *Mk 859*

S. Re - - - qui - - em ae - ter - - -

A. Re - - - qui - - em ae - ter - - -

T. I Re - - - qui - - em ae - ter - - -

T. II Re - - - qui - - em ae - ter - - -

B. Re - - - qui - - em ae - ter - - -

nam do - - na e - is, Do - mi - ne: et

nam do - - na e - is, Do - mi - ne: et

nam do - - na e - is, Do - mi - ne: et

nam do - na e - - - is, Do - mi - ne: et

nam do - - na e - is, Do - mi - ne: et

lux per - pe - tu - a lu - ce - at e - - is.

lux per - pe - tu - a lu - ce - at e - is.

lux per - pe - tu - a lu - ce - at e - - is.

lux per - pe - tu - a lu - ce - at e - - is.

lux per - pe - tu - a lu - ce - at e - - is.

Vers *Requiem aeternam* in der Fassung Mk 860

S. Requiem ae - ter - - nam dona

A. Requiem aeternam dona eis

T. I Requiem aeternam dona

T. II Requiem aeternam dona

B. Requiem aeter - nam dona eis

eis Do - - - - mi - ne: et lux per -

Domi - - - - ne: et lux perpetua

eis Do - - - - mi - ne: et lux perpetua

eis Do - - - - mi - ne: et lux perpetua

Do - - - - - mi - ne: et lux per - pe -

petua lu - ce - - at e - - is.

luceat e - - - is

luceat e - - - - - is.

luce - - at e - - - is.

tua lu - - - ceat e - - - is.

2. Responsorium breve quinque vocum In manus tuas

S. In ma - - - nus

A. In ma - nus tu - - as,

T. I In ma - nus

T. II In ma - -

B. In ma - nus

tu - - - as Do - mi - ne, in ma - nus

8 in ma - nus tu - - as, in ma - - - nus

8 tu - - as, in ma - nus tu - -

8 - - - nus tu - - as Do - -

tu - - as, in ma - nus tu - - as

tu - as Do - mi - ne, Com - men -

tu - as Do - mi - ne, Com -

as Do - mi - ne, Com - men - do

- mi - - - ne,

Do - - - mi - - - ne,

- do spi - ri - tum me - um, com -

- men - do spi - ri - tum me - um, com -

spi - ri - tum, com - men -

Com - men - do

Com - men - do spi - ri - tum me - um,

men - do spi - ri - tum me - um.

men - do spi - ri - tum me - um.

do spi - ri - tum me - um.

spi - ri - tum me - um.

com - men - do spi - ri - tum me - um.

3. Hymnus

sex vocum

Christe qui lux es et dies

S. I
 1. Chri - - - ste _____
 2. Pre - - - ca - - - -
 3. De - - - fen - - - -

S. II
 1. Chri - - - - ste qui _____
 2. Pre - - - - ca - mur _____
 3. De - - - - fen - sor _____

A.
 1. Chri - ste _____ qui
 2. Pre - - ca - - - - - mur
 3. De - - fen - - - - - sor

T. I

T. II

B.

1. Chri -
 2. Pre -
 3. De -

qui lux _____ es et _____ di - es,
mur san - - - cte Do - - - mi - ne,
sor no - - - ster as - - - pi - ce,

- lux _____ es et _____
- san - - - cte Do - - -
- no - - - ster as - - -

⁸ lux es,
san - - cte,
no - - ster

*Chri - - ste qui lux es
pre - - ca - mur san - cte
de - - fen - sor no - ster*

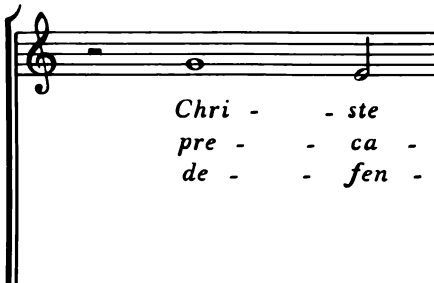
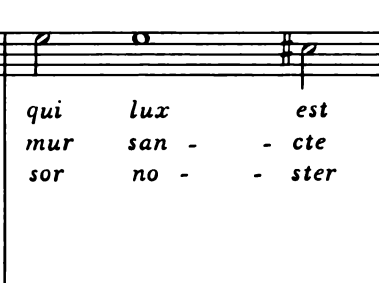
⁸ 1. Chri - - ste _____ qui _____ lux
2. Pre - - ca - - - - - mur _____ san - -
3. De - - - fen - - - - - sor _____ no - -

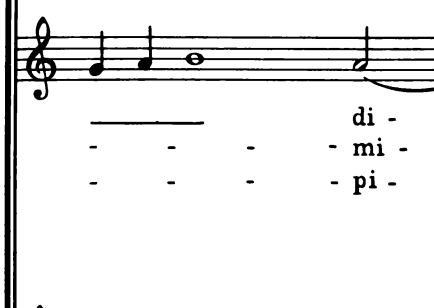
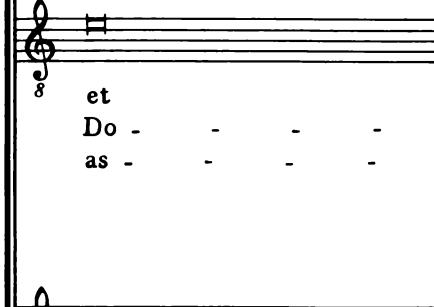
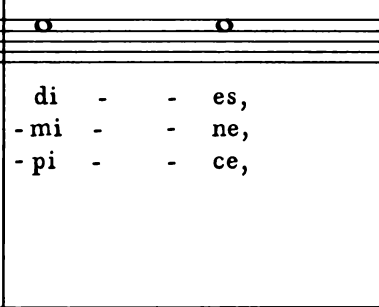
⁸ 1. Chri - - - - - ste qui lux es,
2. Pre - - - - - ca - mur san - cte,
3. De - - - - - fen - sor no - ster,

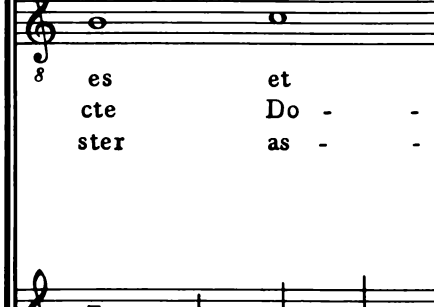
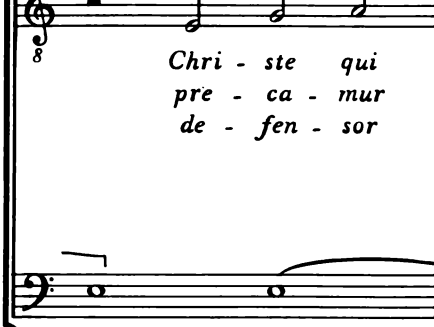
- - - - - ste qui lux _____ es _____
- - - - - ca - mur san - - - - - cte _____
- - - - - fen - sor no - - - - - ster _____

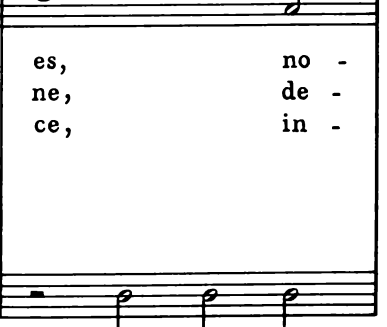
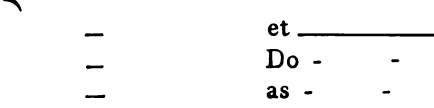
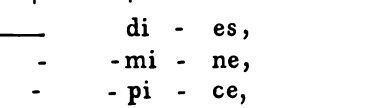
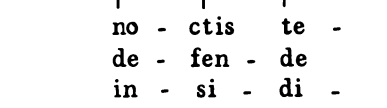
 <p>Chri - - ste pre - - ca - mur de - - fen - sor</p>	 <p>qui lux est mur san - - cte no - - ster</p>	 <p>et di - es Do - mi - ne as - pi - ce</p>
 <p>di - - es no - ctis te - ne - - mi - - ne, de - fen - de nos pi - - ce, in - si - di - an - -</p>		
 <p>et Do - - - as - - -</p>	 <p>di - - es, - mi - - ne, - pi - - ce,</p>	 <p>no - - ctis te - de - fen - de in - si - di -</p>
 <p>es cte ster et Do - - as - - di - - es, mi - - ne, pi - - ce,</p>		
 <p>Chri - ste qui pre - ca - mur de - fen - sor</p>	 <p>lux es et di - es, san - cte Do - mi - ne, no - ster as - pi - ce,</p>	 <p>no - de - in -</p>
 <p>et Do - - as - -</p>	 <p>di - es, - mi - - ne, - pi - - ce,</p>	 <p>no - ctis te - de - fen - de in - si - di -</p>

10

<p>—, —, —,</p>	<p>no - ctis te - ne - - de - fen - de nos in - si - di - an - -</p>	<p>bras de - - in hac tes re - -</p>
<p>bras, —, tes,</p>	<p>no - ctis te - ne - bras de - fen - de nos [in] in - si - di - an - tes</p>	<p>de - te-gis, hac no-cte, re - pri-me,</p>
<p>⁸ ne - - bras, nos _____, an - - tes,</p>	<p>no - ctis te - de - fen - de in - si - di -</p>	<p>ne - bras de - te - nos in hac no - an - tes re - pri -</p>
<p>⁸ no - - ctis de - - fen - - in - - si - -</p>	<p>te - - ne - - - de nos - di - - an - -</p>	<p>bras de - - in hac tes re - -</p>
<p>⁸ ctis te - ne - bras fen - de nos in si - di - an - tes</p>	<p>de - te-gis, hac no-cte, re - pri-me,</p>	<p>no - de - in -</p>
<p>ne - - - - bras, nos _____, an - - - - tes,</p> <p>no - ctis te - ne - - - de - fen - de nos in - si - di - an - - -</p>		

- te - gis,
 - no - cte,
 - pri - me,

lu - cis - que
 sit no - bis
 gu - ber - na

lu - - men
 in te
 tu - - os

no - ctis te - ne - bras de - - - te - gis,
 de - fen - de nos in hac no - cte,
 in - si - di - an - tes re - - - pri - me,

⁸ gis, no - ctis te - ne - bras de - te - gis, lu -
 cte, de - fen - de nos in hac no - cte, sit
 me, in - si - di - an - tes re - pri - me, gu -

⁸ te - - gis,
 no - - cte,
 pri - - me,

lu - - cis - [-
 sit no - -
 gu - - ber - -

⁸ ctis te - ne - - - - bras de - - - - te - gis,
 fen - de nos in hac no - cte,
 si - di - an - - - - tes re - - - - pri - me,

bras de - - - - te - gis, lu -
 in hac no - cte, sit
 tes re - - - - pri - me, gu -

15

— cre - de - ris, lu - cis - que lu - men —
 — re - qui - es, sit no - bis in te —
 — fa - mu - los, gu - ber - na tu - os —

lu - cis - que lu - men — cre - de -
 sit no - bis in te — re - qui -
 gu - ber - na tu - os — fa - mu -

⁸ cis - que — lu - - men cre - - de -
 no - bis — in te re - - qui -
 ber - na — tu - - os fa - - mu -

⁸ quel lu - - - men cre - - de - - ris —
 bis in te re - - qui - - es —
 na tu - - - os fa - - mu - - los —

⁸ lu - - - cis - que lu - men,
 sit no - bis in te,
 gu - - - ber - na tu - os, lu - cis - que
 sit no - bis
 gu - ber - na

cis - que lu - - - men, lu - cis - que lu - men
 no - bis in te, sit no - bis in te
 ber - na tu - - - os, gu - ber - na tu - os

cre - de - ris, lu - men be - -
 re - qui - es, qui - e - - - tam
 fa - mu - los, quos san - - - - gui - -

ris, lu - - - men be - - - - a -
 es, qui - - - e - - - tam no -
 los, quos san - - - gui - - - - ne

ris _____,
 es _____,
 los _____,

lu - - men be - -
 qui - - e - - - tam
 quos san - - - - gui - -

- ,
 - ,
 - ,

lu - men cre - - - de - ris,
 in te re - - - qui - es,
 tu - os fa - - - mu - los,

cre - de - ris,
 re - qui - es,
 fa - mu - los,

a - - tum prae - di - cans, lu - men be - a - tum
 no - - ctem tri - - bu - e, qui - e - tam no - ctem
 ne mer - ca - - tus es, quos san - gui - ne mer -

- tum prae - di - cans, lu - men be -
 - ctem tri - - bu - e, qui - e - tam
 - mer - ca - - tus es, quos san - gui -

8 a - - tum prae - di - cans, lu - men
 no - - ctem tri - - bu - e, qui - e -
 ne mer - ca - - tus es, quos san -

8 lu - - men be - -
 qui - e - - tam
 quos san - - - gui - -

8 lu - men be - - a - - tum
 qui - e - tam no - - ctem
 quos san - gui - - ne mer -

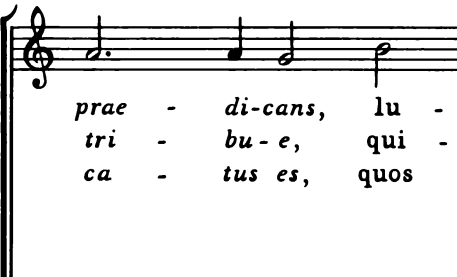
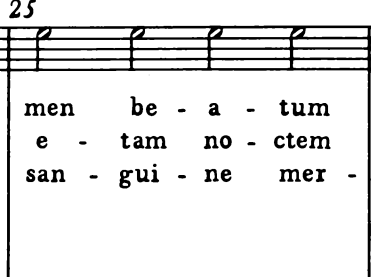
lu - - men be - a -
 qui - e - - tam no -
 quos san - - - - gui - ne

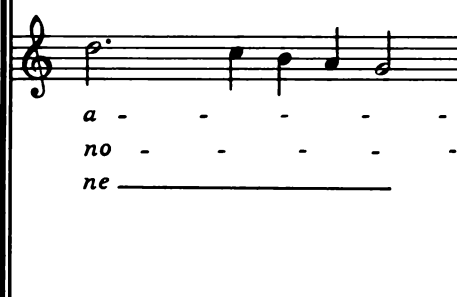
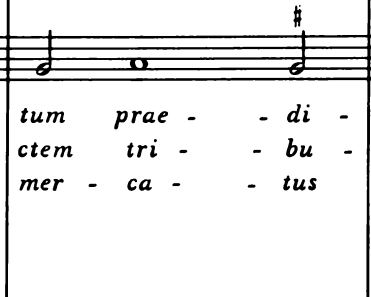
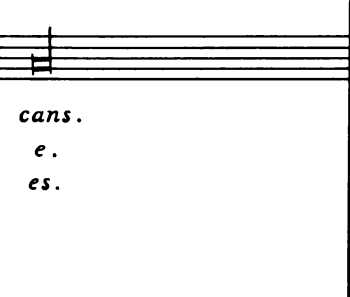
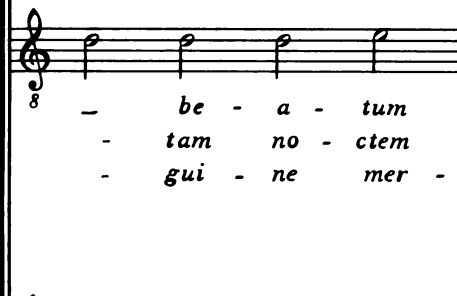
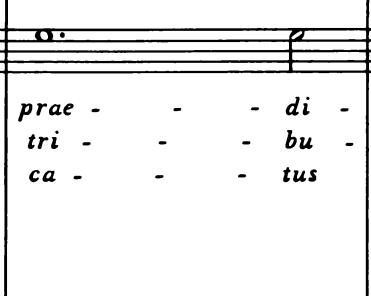
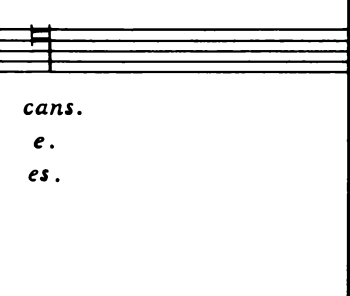
 <p>prae - di-cans, lu - men be - a - tum tri - bu - e, qui - e - tam no - ctem ca - tus es, quos san - gui - ne mer -</p>	 <p>prae - di-cans. tri - bu - e. ca - tus es.</p>	 <p>a - - - - - tum prae - - di - cans. no - - - - - ctem tri - - bu - e. ne _____ mer - ca - - tus es.</p>
 <p>8 - be - a - tum prae - - di - cans. - tam no - ctem tri - - bu - e. - gui - ne mer - ca - - tus es.</p>	 <p>8 a - - - - - tum prae - - di - cans. no - - - - - ctem tri - - bu - e. ne mer - - - - - ca - - - - - tus es.</p>	 <p>8 prae - - di - cans. tri - - bu - e. ca - - tus es.</p>
 <p>8 prae - - - - - di - - cans tri - - - - - bu - - e ca - - - - - tus es</p>	 <p>8 prae - - di - cans. tri - - bu - e. ca - - tus es.</p>	 <p>- - - - - tum prae - di - cans. - - - - - ctem tri - bu - e. _____ mer - - - - - ca - tus es.</p>

4. Nunc dimittis sexti toni octo vocum

⁸ [1.] Nunc di-mittis servum tu - um, Do-mi-ne, secundum verbum tu-um in pa-ce.

S. I		[2.] Qui - a vi - de - - runt,
S. II		[2.] Qui - a
A. I		[2.] Qui - - a - - - - - vi - -
A. II		[2.] Qui -
T. I		
T. II		[2.] Qui - - a vi -
B. I		
B. II		[2.] Qui -

5

qui - a vi - de - runt, qui - a vi - de - runt, qui - a vi - de - runt, qui - a vi - de - runt

de - runt, qui - a vi - de - runt

a vi - de - runt, qui - a vi - de - runt

[2.] Qui - a vi - de - runt

de - runt, qui - a vi - de - runt

[2.] Qui - a vi - de - runt

a vi - de - runt, qui - a vi - de - runt

10

runt o - cu - li, o - cu - li me - i, o - cu - li me - i

runt o - cu - li, o - cu - li me - i, o - cu - li me - i

o - cu - li me - i, o - cu - li me - i

o - cu - li me - i, o - cu - li me - i

o - cu - li me - i, o - cu - li me - i

o - cu - li me - i, o - cu - li me - i

runt o - cu - li me - i, o - cu - li me - i

o - cu - li me - i, o - cu - li me - i

runt o - cu - li me - i, o - cu - li me - i

sa - lu - ta - re tu -

sa - lu - ta - re tu - - um

i sa - lu - ta - re tu -

sa - lu - ta - re tu -

i

me - i

15

um, sa -

um,

um,

sa - lu - ta - re tu -

sa - lu - ta - re tu -

sa - lu - ta - re tu -

sa - lu - ta - re

- lu - ta - - - - re tu - um,
 sa - lu - ta - - re tu - -
 sa - - lu - ta - re tu - um - - - ,
 sa - - - - - lu - ta - re tu - - - -
 um,
 um,
 um,
 tu - - um, sa - -

20

sa - lu - ta - - - - re tu - - - - um.
 um, sa - - lu - ta - re tu - - um.
 sa - lu - ta - - re tu - - - um.
 am, sa - lu - ta - - re tu - - - um.
 sa - lu - ta - - re tu - - um.
 ta - re tu - um, sa - - lu - ta - re tu - - um.
 lu - ta - - - - re tu - - - - um.
 - lu - ta - - re tu - - - - um.

⁸ [3.] Quod pa - ra - sti ante faciem omnium po - pu - lo - rum:

S. I [4.] Lu - men ad

A. I ⁸ [4.] Lu - men ad re - ve - la - ti -

T. I ⁸ [4.] [Lumen] ad re - ve - la - ti - o - nem,

B. I [4.] [Lumen]

re - ve - la - ti - o - nem, ad re - ve - la - ti - o -

⁸ o - - - - - nem gen - ti - um, ad re - ve - la - ti -

⁸ lu - men, ad re - ve - la - ti -

ad re - ve - la - ti - o - nem gen - ti - um,

10

-nem gen - ti - um, ad

8 o - nem gen - ti - um, ad re - ve -

8 o - nem gen - ti - um, ad re - ve - la - -

lu - - men ad

re - ve - la - ti - o - - nem gen - ti - um

8 la - ti - o - - - - nem gen - ti - um

8 ti - - o - nem gen - ti - um,

re - ve - la - ti - o - nem gen - ti - um,

15

, et glo - ri - am, et glo - ri - am ple -

8 , et glo - ri - am, et glo - ri - am

8 et glo - ri - am, et glo - ri - am

et glo - ri - am, et glo - ri - am

8 [5.] Glo-ri - a Pa - tri, et Fi - li - o, et Spiri - tu - i San - cto,

S. I	[6.] Si - cut	e - rat	
S. II	[6.] Si - cut	e - rat in	prin - ci - pi -
A. I	[6.] Si - cut	e - rat	
A. II	[6.] Si - -	-cut e - rat	in prin - ci - pi -
T. I	[6.] Si - cut	e - rat	
T. II	[6.] Si - -	cut e - rat	in prin - ci - pi -
B. I	[6.] Si - cut	e - rat	
B. II	[6.] Si - cut	e - rat	in prin - ci - pi -

10

et in sae - cu - la

et in sae - - cu - la, et

- per, et

et, in sae - cu - la,

et in sae - - cu - la,

- per, et

sem - - per, et in sae - cu - la

- per, et

15

sae - - cu - lo - - rum,

in sae - - cu - la sae - - cu - lo - -

- in sae - cu - la sae - - cu - lo - - rum

et in sae - cu - la sae -

et in sae - - cu - la

- in sae - cu - la sae - cu - lo - -

sae - cu - lo - rum, A - -

- in sae - cu - la, et in sae - cu - la

A - - men, A - - - - -men,
 rum _____, A - - men, sae - cu - lo - -
 sae - cu - lo - - - - -rum, A - - - - -men,
 - cu - lo - rum, A - - - - -men, sae - - - - -cu -
 sae - - - - -cu - lo - -
 rum, A - men, sae - - - cu - lo - rum, A - men,
 - -men, sae - - cu - lo - - -rum _____,
 sae - cu - lo - rum, A - - - - -men, sae - - - cu -

20

A - - - - - - - - - - -men _____
 rum, A - - - - - - - - - - -men _____
 sae - cu - lo - rum, A - - - - -men.
 lo - rum, A - - - - - - - - - - -men _____
 rum _____, A - - - - - - - - - - -men _____
 sae - - cu - lo - - rum, A - - - - -men _____
 A - - - - - - - - - - -men _____
 lo - - - rum, A - - - - - - - - - - -men _____

