13. Herzlich lieb hab ich dich, o Herr

Herz - lich lieb hab ich dich, o Herr. Ich bitt, wollst sein von mir nicht fern mit dei - ner Güt und Gna - den.
Die gan - ze Welt er - freut mich nicht, nach Erd und Him - mel frag ich nicht, wenn ich dich nur kann ha - ben.

Und wenn mir gleich mein Herz zer - bricht, so bist du doch mein Zu - ver - sicht, mein Teil und mei - nes Her - zens Trost, der mich durch sein Blut hat er - löst. Herr Je - su Christ, mein Gott und Herr, mein Gott und Herr, in Schan - den lass mich nim - mer - mehr.

EKG Straßburg 1577

anonym überliefert

7

12

1.

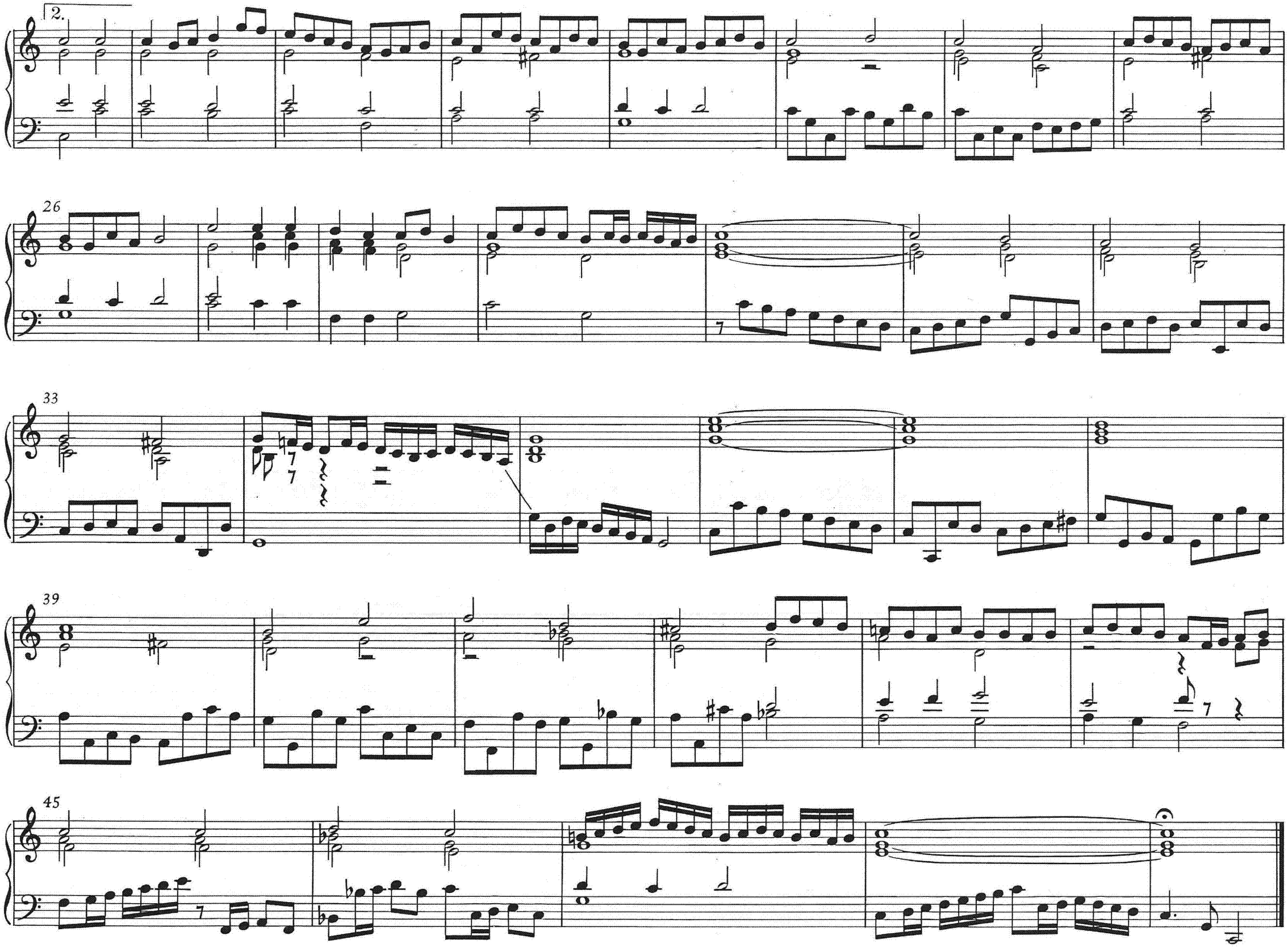
2.
26
33
39
45