Kantate zum 17. Sonntag nach Trinitatis

Bringet dem Herrn Ehre seines Namens

BWV 148

Clarino (Tromba)
Oboe d'amore I, II
Oboe da caccia
Violino I, II
Viola
Soprano
Alto
Tenore
Basso
Continuo

Bringet dem Herrn Ehre seines Namens

BWV 148

1.

Clarino

Violino I*)

Violino II*)

Viola*)

Soprano

Alto

Tenore

Basso

Continuo
Violoncello

5

*) Zur Mitwirkung der Oboen in diesem Satz siehe das Vorwort bzw. den Kritischen Bericht, Kap. II, 3.

© 1982 by Bärenreiter - Verlag, Kassel, und
VEB Deutscher Verlag für Musik, Leipzig

10

15

20

25

30

Brin - get ___ dem

Brin - get ___ dem

Brin - get ___ dem

Brin - get dem

35

Herrn Eh - - - re sei - nes Na - mens, be - - - tet

Herrn Eh - - re sei - nes Na - - - mens, be - - - tet

Herrn Eh - - re sei - nes Na - - - mens, be - - - tet

Herrn Eh - - re sei - nes Na - mens, be - - - tet

39

an den Herrn im hei - li - gen Schmuck;

an den Herrn im hei - - li - gen Schmuck;

an den Herrn im hei - - li - gen Schmuck;

an den Herrn im hei - - li - gen Schmuck;

43

48

brin - get dem Herrn Eh - -

brin - get dem Herrn Eh -

brin - get dem Herrn Eh -

brin - get dem *Herrn Eh* -

53

- re sei - nes Na - - - - - - -

- re, brin - get dem Herrn Eh - - re sei - nes Na - -

- re sei - nes Na - mens,

- re sei - nes Na - mens,

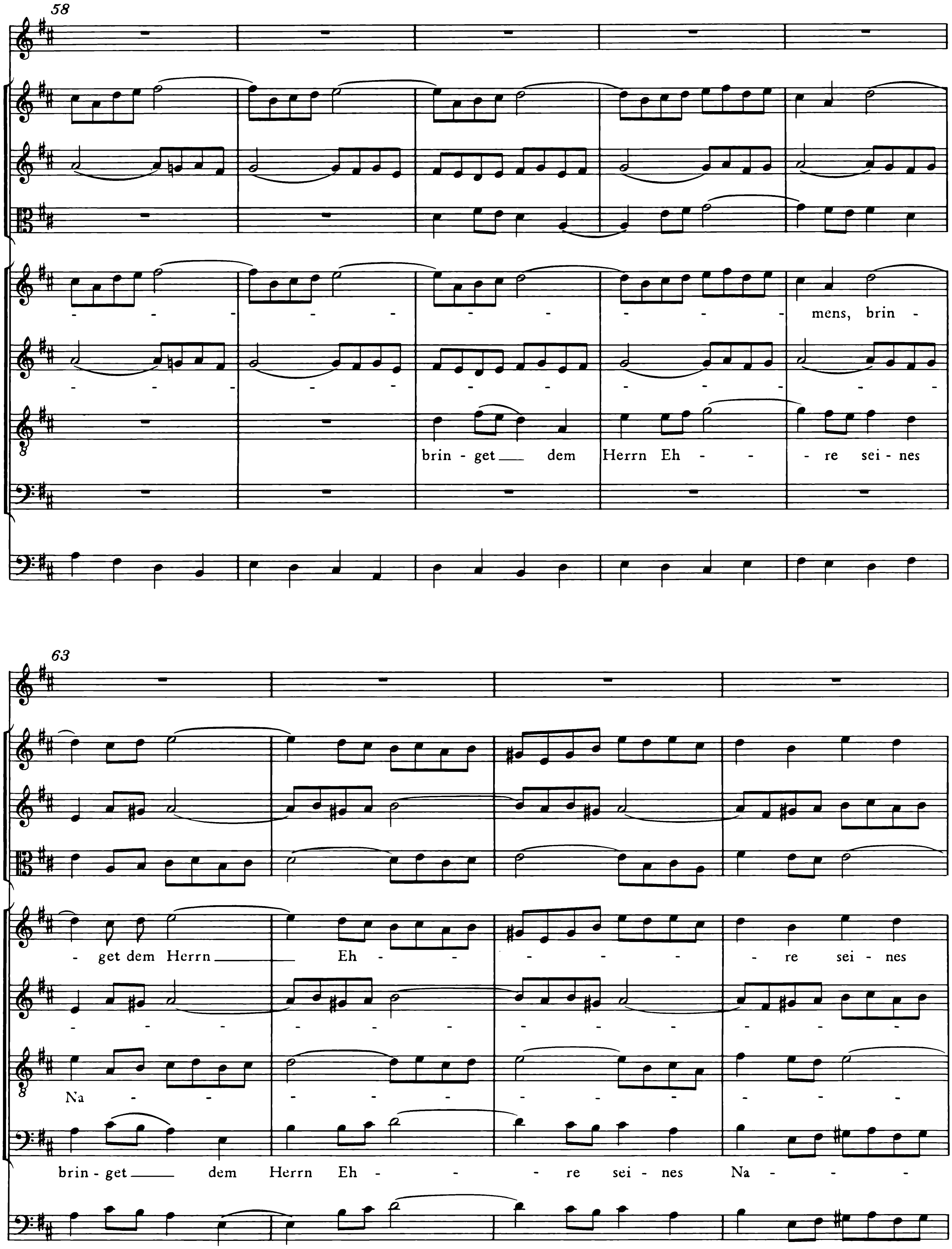
58
mens, brin -
brin - get dem Herrn Eh - - re sei - nes
63
get dem Herrn Eh - - re sei - nes
Na
brin - get dem Herrn Eh - - re sei - nes Na

67

Na - - - - - - - - - - - -
- mens, sei - nes Na - - - - - - - - - - -
- - - - - - - - - - - - mens, Eh - re
- mens, Eh - - - - re sei - nes Na - - - -

72

- - - - mens,
- - - - mens,
sei - nes Na - mens, be - - - - tet an den Herrn im hei - - - li-gen
- - - - mens,

77

be - - - tet an den Herrn im hei - - li-gen

Schmuck, be - - - - - tet an den Herrn im hei - li-gen

81

be - - - tet an den Herrn im

Schmuck, be - - - - - - - tet an den

Schmuck, be - tet an, be - tet an den Herrn, den Herrn im

85

hei - - li-gen Schmuck, be - - - - - - tet an den

Herrn im hei - li-gen Schmuck, be - - tet an, be - - - tet an den

hei - - li-gen Schmuck, be - tet an, be - - tet an, be - - tet

89

Herrn im hei - li-gen Schmuck, be - - tet an den Herrn im

Herrn im hei - li-gen Schmuck, be - - - tet an den Herrn im hei - -

an den Herrn, den Herrn, be - - - tet an den

be - - - tet an den Herrn im

93

hei - - li - gen Schmuck, be - - - - - - - - -

- - li - gen Schmuck, be - - - - tet an, be - -

Herrn im hei - li-gen Schmuck, be - - - - - - - -

hei - - - li-gen Schmuck, be - - - - - - - -

97

- tet an ___ den Herrn im hei - li-gen Schmuck;

- - - - tet an den Herrn im hei - - li - gen Schmuck;

- - - - tet an ___ den Herrn im hei - li-gen Schmuck;

- tet an den Herrn, den Herrn im hei - li - gen Schmuck;

101

106

brin - get dem

brin-get dem

brin-get dem

brin - get dem

111

Herrn Eh - - - re sei - nes Na - mens, brin - get dem

Herrn Eh - - - re sei - nes Na - mens, brin - get dem

Herrn Eh - - - re sei - nes Na - mens, brin - get dem

Herrn Eh - - - re sei - nes Na - mens, brin - get dem

115

Herrn Eh - - - re sei - nes Na - mens,

Herrn Eh - re sei - - nes Na - mens, be - - - - - tet

Herrn Eh - re sei - - nes Na - mens, be - - - tet an den

Herrn Eh - re sei - - nes Na - mens, be - - - tet

119

an den Herrn im hei - - - - li-gen Schmuck, be - - - - - - - -

brin - get dem

Herrn im hei - - li - gen Schmuck, brin - get dem

an den Herrn im hei - - li - gen Schmuck, brin - - get dem

123

Herrn Eh - - - - re sei - nes Na - mens, be - - - - - tet

- - - - - - - tet, be - - - - - tet an

Herrn Eh - - - re sei - nes Na - mens, be - - - - tet

Herrn Eh - - - - re sei - nes Na - mens, be - - - - tet

127

an den Herrn im hei - - li-gen Schmuck, be - - - - - tet

den Herrn im hei - li-gen Schmuck,

an den Herrn im hei - li-gen Schmuck, be - - tet an, be - - -

an den Herrn im hei - li-gen Schmuck, be - - tet an im

131

an, be - - - tet an im hei - - - li-gen Schmuck, be -

brin - get dem Herrn Eh - - - re sei - nes

- - - - tet an, be - - tet an im

hei - - li - gen Schmuck, brin - get dem

135

- - - - tet an, be - - - - tet an, be -

Na - - - - - - - - - - -

hei - - li-gen Schmuck, be - - - tet an, be -

Herrn Eh - - - re sei - nes Na - - - - -

139

- - - - tet an, be - - tet an im hei -

- - - - - - - - - - mens, be - tet

- - - - tet an im hei - li - gen Schmuck, be - tet

- - mens, brin - get dem Herrn Eh - - - re sei - nes

143

- - li - gen Schmuck, be - tet an im hei - li-gen Schmuck!

an, be - - - - - tet an im hei - - li-gen Schmuck!

an, be - tet an im hei - - li-gen Schmuck, im hei - li-gen Schmuck!

Na - mens, be - - - - tet an im hei - - - li-gen Schmuck!

2.

Violino solo

Tenore

Continuo

4

8

tr

tr

tr

12

tr

tr

16

tr

tr

tr

20

Ich ei - - - - - - le,

24

ich ei - - -

28

- - - - - - - - - - le, die Leh - ren des

31

Le - bens zu hö - ren, und su - che mit Freu - den das hei - li - ge Haus;

34

ich ei - - - - - - -

38

- le, die Leh - ren des Le - bens zu hö - - - - - -

41

- - - - - - - - - ren, und su - - che mit

45

Freu - - - - - - - - den das hei - li - ge Haus.

49

tr tr

53

tr tr

Wie

57

ru - fen so schö - ne das fro - he Ge - tö - ne zum Lo - be des Höch-sten die

60

tr tr

Se - li - gen aus; wie ru - fen so schö - ne das

63

fro - he Ge - tö - ne, wie ru - fen so schö - ne das

66

fro - he Ge - tö - ne zum Lo - be des Höch - sten die Se - li - gen aus;

69

wie

73

ru - - - - fen so schö - - - - ne das fro - - - - he Ge -

76

tö - - - - ne zum Lo - be des Höch - sten die Se - li - gen aus, wie

79

ru - fen so schö-ne das fro - he Ge - tö - ne,

82

wie ru - fen so schö - ne das fro - he Ge - tö - ne zum

85

Lo - be des Höch - sten die Se - li - gen aus!

88

92

Ich ei - - - - - - - - -

96

- le, die Leh - ren des Le - bens zu hö - ren, und su - che mit Freu - den das

99

hei - li - ge Haus; ich ei - - - -

103

- - - - - le, die Leh-ren des Le - bens zu hö - - - - - -

107

- - - - - - - - - - ren, und su - - - che mit

111

Freu - - - - - - - - den das hei - li - ge Haus.

115

119

123

3.

Violino I

Violino II

Viola

Alto

So, wie der Hirsch nach fri-schem Was-ser schreit, so schrei ich, Gott, zu dir. Denn

Continuo

4

al - le mei - ne Ruh ist nie - mand au - ßer du. Wie hei - lig und wie

7

teu - er ist, Höch - ster, dei - ne Sab-bats - fei - er! Da preis ich dei - ne Macht in der Ge -

10

mei - ne der Ge - rech - ten. O! wenn die Kin - der die - ser Nacht die

13

Lieb - lich - keit be - däch - ten! Denn Gott wohnt selbst in mir.

4.

Oboe *d'amore* I

Oboe *d'amore* II

Oboe *da caccia*

Alto

Continuo

4

8

Mund und Her - ze steht_ dir of - fen,

12

Mund und Her - ze steht dir of - fen, Höch - ster, sen - - ke

15

dich hin - ein; Mund und Her - ze

18

steht dir of - fen, Mund und Her - ze

21

steht dir of - fen, Höch - ster, sen - - ke

24

dich hin - ein, Höch - ster, sen - - - ke dich hin-ein!

27

31

35

Ich in dich, und du in mich; Glau - be, Lie - be, Dul - den, Hof - fen

39

p

p

p

soll mein Ru - he - bet - te sein;

43

ich in dich, und du in mich,

47

ich in dich, und du in mich;

51

Glau - be, Lie - be, Dul - den, Hof - fen soll mein Ru - he - bet - te sein, soll mein

55

Ru - - - - - - - - - - he - bet - te sein.

Da capo

5. Recit*ativo*

Tenore

Bleib auch, mein Gott, in mir und gib mir dei - nen

Continuo

3

Geist, der mich nach dei - nem Wort re - gie - re, daß ich so ei - nen Wan - del

5

füh - re, der dir ge - fäl - lig heißt, da - mit ich nach der Zeit in dei - ner Herr - lich - keit, mein

8

lie - ber Gott, mit dir den gro - ßen Sab - bat mö - ge hal - ten!

6.*)

Soprano
Oboe d'amore I
Violino I

A - men zu al - ler Stund sprech ich aus Her - zens -

Alto
Oboe d'amore II
Violino II

A - men zu al - ler Stund sprech ich aus Her - zens -

Tenore
Oboe da caccia
Viola

A - men zu al - ler Stund sprech ich aus Her - zens -

Basso

A - men zu al - ler Stund sprech ich aus Her - zens -

Continuo

4

grund; du wol - lest uns tun lei - ten, Herr Christ, zu al - len Zei - ten, auf

grund; du wol - lest uns tun lei - ten, Herr Christ, zu al - len Zei - ten, auf

grund; du wol - lest uns tun lei - ten, Herr Christ, zu al - len Zei - ten, auf

grund; du wol - lest uns tun lei - ten, Herr Christ, zu al - len Zei - ten, auf

9

daß wir dei - nen Na - - men e - wig - lich prei - sen. A - men.

daß wir dei - nen Na - - men e - wig - lich prei - sen. A - men.

daß wir dei - nen Na - - men e - wig - lich prei - sen. A - men.

daß wir dei - nen Na - - men e - wig - lich prei - sen. A - men.

*) Der unterlegte Text ist Vorschlag des Herausgebers.