

Die ägyptische Helena

von

Richard Strauss

Corno V.

I. Aufzug

Das Abschreiben der
Stimme ist verboten

in F.

Lebhaft. 1

Corno I.

[26] poco a poco accelerando
 Cor. III. IV. Bass. *sehr schnell (mit Dämpfer)*
 3 1 pp

[27] 1 4
 mf p f fp cresc. ff pp cresc.

[28] 4 [29]
 f fp p f

[30] 4 *(ohne Dämpfer)*
 dim. pp molto cresc. ff dim. p cresc.

[31] [32]
 f Tromp. I. II.

[33] 5 [34] 8
 f

etwas ruhiger [35] 10 [36] Viol. I.
 2 f dim.

[37] anmutig bewegt [38] 8 *(etwas verbreitern)* [39] calando
 p dim. pp 15 4 4

a tempo [40] 17 Mäßig langsam
 Bass Klar. Lange Pause 7

[41] Sehr ruhig. [42] 4 breit 6 Viol. I.
 8

etwas fließender wieder ruhig [43] [44] etwas bewegter accel.
 5 7 1 1 1 1

3

64 heftig

1 cal. 65 wieder ruhiger lebhafter werden 66 Äußerst lebhaft. 7 67 4

4 68 12 69 Viol. I. 6

70 Viol. I. 3 noch lebhafter

2 71 6 Cor. I. I. (mit Dämpfer) 2 72 (Dämpfer weg.) 4

73 5

Trp. I. 74 sempre accel. 75 2 Trp. I.

1 Lebhaft. 76 12 77 12 78 Klar. I.

II. Scene

5 79 8 Cor. I. II. III. 80 8 81 6

immer fließender Viol. 3 82 3 Früheres Zeitmaß. 83 Fag. I.

2 84 6 Cor. I. 85 12 86 16

Corno I.

87 Fl. 6 88 10 89 Cor. I. 5

90 12 91 4 Ob. 8 92 lebhafter 93 etwas ruhiger 12 12

94 8 95 Viol. I. allmählich etwas fließender 10 96 Viol. I. 12

97 wieder ziemlich lebhaft 13 98 immer fließender 4 99 8 100 sehr schnell 10

101 12 102 wieder etwas ruhiger 4 103 poco accel. sehr lebhaft 8 16

104 Fl. 10 105 etwas ruhiger 12 107 sanft bewegt Harfe.

108 16 109 Harfe. 10

110 wieder beruhigen rit. 2 111 etwas mäßiger accel. 112 früheres Zeitmaß 113 12

114 1 accelerando Cor. I. I. 115 Sehr schnell.

116 117

118 molto agitato 4

Corno V.

Alter

4

119 (mit Dämpfer) *etwas ruhiger*

120 *Langsam. accel.*

121 *wieder langsam accel.*

122 Cor. III. IV.

123 *sehr bewegt*

124 *sehr bewegt*

125 Cor. I.

126 Cor. I. I.

127

128 Cor. I.

129 *etwas beschleunigen*

130 *Etwas bewegt. Rascher. früheres Zeitmaß*

131 *Sehr schnell u. heftig. früheres Zeitmaß*

132 *plötzlich langsamer früheres Zeitmaß fließend*

133 *wieder plötzlich langsamer*

134

135 *tempo primo accel. Viol. I. Mäßig bewegt.*

136

137 *Viol. I.*

138 *fließender*

139 *immer lebhafter Cor. I.*

140

141

142

143

144 *etwas ruhig beginnend Fl.*

145 *wieder ruhiger beginnen*

poco accel.

Corno I.

Celli. *in G* 167 1

p cresc. - - f

168 5 Viol. 169

mf - sf cresc. f cresc. - -

2 170 5 *etwas ruhiger* 6 171 6

ff *vi. I. bbb*

172 *etwas verbreitern* 173 *Sehr feurig.*

8 in Es *mf dim. - - pp*

Cor. III.

dim. pp pp *cresc. - - - fp* 174

4 175 9 176 8 *etwas* 177 *ruhiger* 9

Viol. I.

178 *accel.* *wieder sehr lebhaft* 179 6 180 8 181 4 182 2

vi. I.

Cor. I. in F 183 *sehr schnell*

ff *sf*

184 *drängend* OB. I. 185

p *f* *p* *p*

accel. *festes Zeitmaß* 186

p *cresc. - - - f* *fp* *ff*

187 *Ruhig beginnend, aber immer fließend* 188 *sehr fließend* 6

Viol. I.

Corno I.

189 Viol. I. *ruhiger beginnen, etwas feierlich*
 190 191 Cor. I. 192

in E 193 194
fp *cresc.* *fp*

195 *allmählich bewegter* 196 *mit Steigerung* Cor. I. I.
cresc. *cresc.*

197 *festes Zeitmaß, freudig bewegt* 198
f *fp* *cresc.*

199 *in G*
p *fp* *cresc.* *mf*

in E *maestoso* 200
ff *ff*

201 202 *Pos.*
fp *ff*

203 204 *ruhig* *etwas fließender*
p *pp*

205 *ob. I.*
p

206 *poco accel.* *calando* *sehr ruhig*
pp *pp*

207 Cor. I. *(mit Dämpfer)* *immer langsamer*
pp

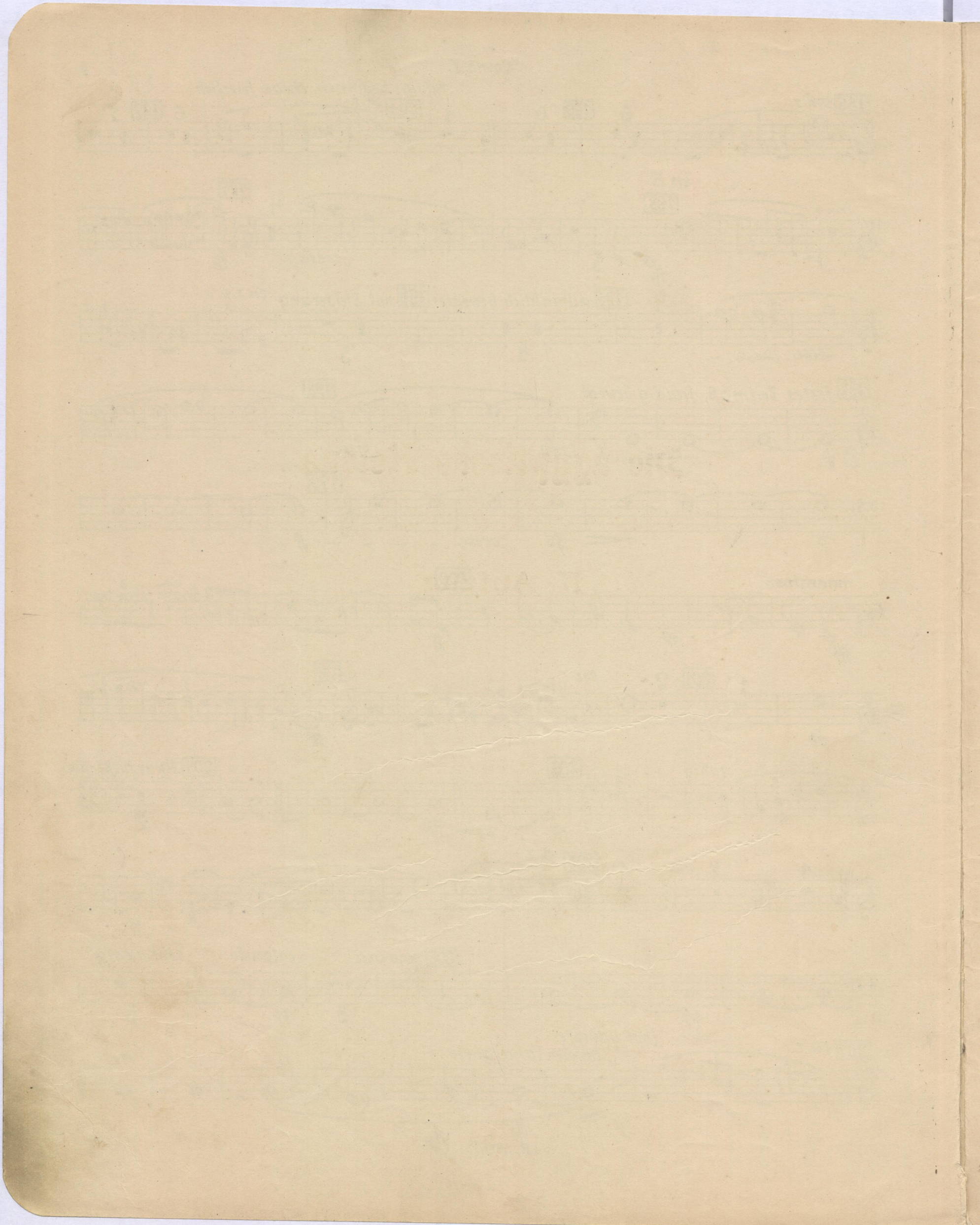

Die ägyptische Helena

II. Aufzug

II. Aufzug

Corno V

Leidenschaftlich bewegt

1. Hr. E f

in E

noch lebhafter

mit Dämpfer

ohne Dämpfer
sehr feurig

allmählich immer bewegter

III. Hr. F

pp

Früheres Zeitmass
(in E)

etwas verbreitern

tempo primo

pp 1. Hr. F

(in E)

Feurig

1. Hr. E espr.

cresc.

16

(in E)

p

pp

pp

cresc. - -

etwas breit

wieder bewegter

19

20

1. Hr. E ff

21

8

22 4 23 8 1 24 2

1. Hr. E pp

1. Hr. E pp

2 1 25 8 26 2 3 27 2 8 immer fließender

1. Hr. E p

1 28 6 1 2 1. Hr. E cresc. 29 2 1 4 30 6 Sehr Feuerig

1 31 1. Hr. F immer fließender 1 1. Hr. E dim. pp 4

32 in E 1 6 33 in E 4 34 12 35 4 1. Hr. F p sf ff f p

4 36 in E äußerst lebhaft 2 37 2 f sf f p molto cresc. ff

1 2 1 38 5 in E mit Dämpfer 39 in E mit Dämpfer III. Hr. F f pp

40 4 Dämpfer weg in E (nach F) 2 in F p

1 41 1 3 1 3 1 3 42 f f f

3 1 p cresc. f

1

Sehr schnell 5 **43** 10 **44** II. Hr. F

mf *cresc.* *ff* *p*

9 **45** 10 **46** 1. Hr. F *f* *b* *b* *b* 6 **47** 9 1. Hr. F 3 *p* **48** 6 **49** 10 **50** 1. Hr. F *pp*

(nach F) 6 **51** 1 (in F) *pp* 3 *mf* 1 3 *f* 3 3 3

52 etwas ruhiger **53** 8 **54** Wieder schneller **55** etwas gemächlicher **56** Heftig bewegt **57** III. Hr. F *p* *f* *p*

pp 3 **58** 9 **59** 8 **60** I. Hr. F *fp* *p* 6 **61** 2 2 *rit.* ruhig und schmachkend 1 8

62 III. Hr. Des *pp* *noch langsamer* *Viel schneller* **63** 1 7 **64** 3 *calando* 1 *ruhiger* 4

65 *cresc.* 4 **66** 4 *wieder ruhiger* 6 **67** 1 3 *accel.* *lebhaft wie zuvor* *dim.* III. Hr. F *pp* m. D.

68 5 *1. Hr. F hinter der Scene* *ff* *b* *b* *p* *b*

69 7 **70** 1 *1. Hr. F hinter der Scene* *ff* *b* *b* 1 6 *accelerando*

71 Früheres Zeitmass 1 *1. Hr. F hinter der Scene* *mf* *b* *b* 8 **72** *1. Hr. F hinter der Scene* *ff* *b* *b*

langsamer 8 **73** 10 **74** 1. Ob. *f* *dim.* *p* 7 **75** 5 8 *accelerando*

76 *Sehr schnell* 7.Hr. F *ff* 2 77 *rit.* *lebhafter* 6 78 *ruhiger* 6

79 *noch etwas ruhiger* 13 80 *accelerando* 3 *p* *cresc.* *etwas ruhiger* (in F) *fp* *fp* *Früheres Zeitmass* 5

81 *cresc.* *fp cresc. f* *fp* *immer ruhiger* *accelerando* *lebhafter* *Mässig bewegt und fließend* 7

82 4 83 2 (in F) *ff* *mf dim. - - pp* *etwas ruhiger* 1.Hr. F m. D. *accel.* *ff* *D. weg* 2

84 11 85 1 *calando* *pp* *immer lebhafter* 8 88 2 *lebhafter* 1.Hr. F hinter der Scene *ff* 3

86 *lebhaft* 10 *ruhiger werden* 3 87 1.Hr. F *immer fließend* 8 88 2 *lebhafter* 1.Hr. F hinter der Scene *ff* 3

89 *immer lebhafter* 1 *etwas ruhiger* 2 3 90 10

91 1 *accelerando* *Viel lebhafter* 2 *ff* 1.Hr. F hinter der Scene 7 92 8 *Allmählich ruhiger* *immer ruhiger* *pp* 2

93 5 *langsam* 4 *Schmetz.* 1.Hr. F hinter der Scene *ff* 1 3 1 3

94 *ff* *ff* *acceler* 3 3 95 1 *f* *ff*

96 4 *sehr schnell* 7 97 10 *etwas ruhiger*

vi-

123 3 8 5 III. Hr. F p 124 f

poco rit. a tempo 125 8 126 5 1 1 1

127 7. Hr. F etwas ruhiger 10 128 1 Engl. Hr. p

noch etwas ruhiger 129 1

1 accel. riten. 130 a tempo

131 etwas ruhiger tempo primo 10

133 4 Dienerinnen Ge - gein-an-der! E - le - le - lei! 1

134 3 2

135 etwas breiter 1

Rascher 136 2 1

137 2 1 3 138 1 Langsam Engl. Hr. mf

!

139 *f* *in F*
mf

140
sehr ruhig *fff*

141 8 142 1. Hr. F *pp*

143 *mf* *mf*

144 *poco accelerando* *1. Hr. F* *p* *cresc.* *mit Dämpfer* *tempo primo* 145 *Dämpfer weg* *accelerando* *p*

146 *Lebhaft* *non cresc.* *p* *acceler.* 1 2 1 3 (nach E)

147 *sehr lebhaft* *(in E)* *ff* *doppelt so langsam* 5 148 6 149 4

Lebhaft 150 151 151^a 151^b *etwas bewegter* 115 116 117
 5 13 8 7 4 1 4 5 5 7

118 *in F* *f* *ppsf* *f* *p* *fp* *Andante con moto*

2 1 B 13 *Alzwa* *in Es* *Wun- - der kündigt sich* *f*

8 D 9 *Hr. III in F* *I.* *in F* *pp* *cresc.* *E*

Viol. *in F*

pp *Sehr schnell* *pp*

152 153 154 155 *Hr. I u. II m. Dpf.* *mit Dämpfer* *ff*

156 *I.* 157 *ohne Dpf.* 160 *Mäßig bewegt* 162 *sp* *sf* *p* *sf* *pp*

noch ruhiger 163 *breit* 164 *1. Hr. F* *allmählich etwas fließender* 165 *pp wieder breiter*

molto cresc. *p* *4* *ff* *166* *9*

allmählich fließender *p lebhafter* *1. Hr. F* *immer lebhafter* *1. Hr. F* *1. Hr. F* *167* *6* *168* *6* *169* *1* *2* *1*

1 *170* *4* *acceler* *171* *8* *172* *1. Hr. F* *sp* *ff*

6 *173* *10* *174* *2* *1. Hr. F* *pp* *sp* *1* *1. Hr. F* *pcresc.* *sp*

175 *pp* *2* *pp* *p*

176 *2* *Noch schneller* *6* *177* *mit Dämpfer* *4*

pp *f* *dim.* *ff* *f*

Corno V

Doppelt so langsam

178

Dämpfer weg
nach C

in C

nach F
1

179 (in F)

180

Langsam und feierlich

181

mer foder!

182

183

nach E

(in E)

184

185

calando

etwas ruhiger

noch langsamer

nach F

1. Fag.

188

189

190

Schuell

191

etwas breiter

wieder lebhafter

192 1 1 2 1

ruhiger werdend

mässig langsam

etwas bewegter

193 4 194 6 Fag. I 4 195 4

emp. f weicher im Klang!

196 3 2 3

197 p ff mf cresc.

poco accelerando

198 etwas bewegter ff

nach D

1 199 in D

dim - - pp pp

200 p 201 p cresc. - -

1 202 3

203 Viel schneller

1 1 3

204 3 3 3 3 3

ff cresc. - - - ff

Mai-Festspiele Wiesbaden.
Fritz Rasch

6. 5. 1929 Probe
7. 5. 1929 "
8. 5. 1929 Aufführung
im Busch

Ronald Klein

Salzburg 28/7/03 (Zurisi)
31/2/03
21/8/03