

O. RESPIGHI

FESTE ROMANE

POEMA SINFONICO

I. CIRCENSES

TROMBA I.

in Sib

Moderato *ff* *Molto allegro* *Moderato*

All. molto *Moderato* *ff*

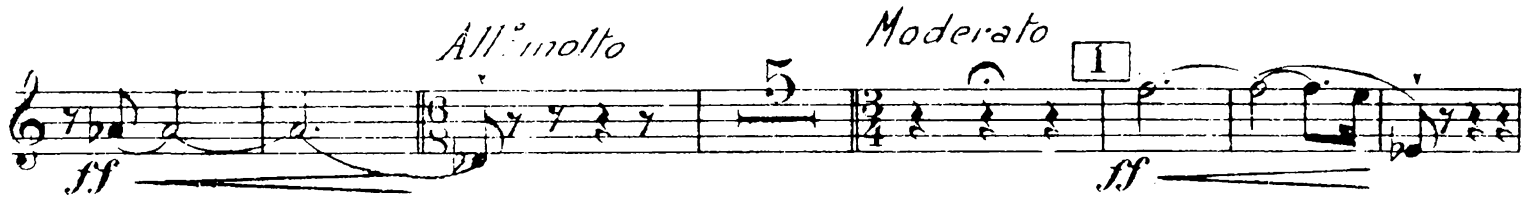

poco rall. *Molto allegro* *ff*

Pesante *Andante*

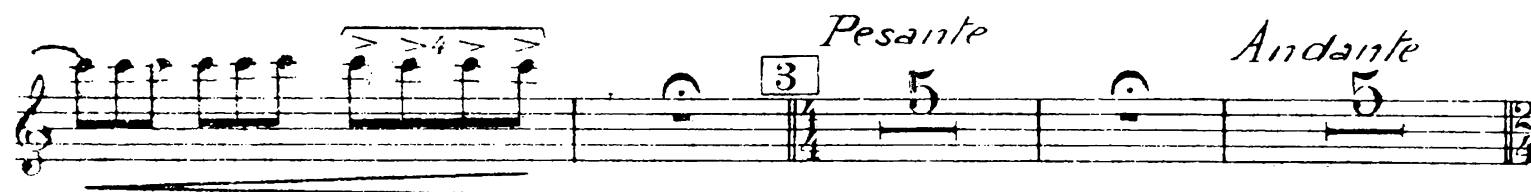

Piu mosso *ff*

Proprietà G. RICORDI & C. Editori-Stampatori, MILANO.

Tutti i diritti sono riservati.

Tous droits d'exécution, diffusion, reproduction, traduction et d'arrangement sont réservés

(IMPRIMÉ EN ITALIE)

(Copyright 1923 by G. RICORDI & Co.)

Copyright renewed 1957

121072 - XXIII -

(PRINTED IN ITALY)

5 *Ancora più mosso*

String:

Precipitando

Allegro

6

Animando

All. vivo

7

7

Largo

ht

II. IL GIUBILEO

Doloroso stanco **in Sib** *animando un poco*

A tempo *Poco più mosso*

10 *Animando sempre All. moderato*

11 *Più allegro*

in Do *All. festoso*

13 *din. a*

poco a poco

14 *Più calmo* *Allegro*

III. L'OTTOBRATA

All^o gioioso
(con molto slancio)

in Sib (chiuse unitando)
 il corno

21 16

ff

ff

4

f

lunga

dim.

4

17

Allegretto vivace

32

15 **in La** **SORD.**

p cresc. a poco a poco

mf

19

f

f

hl

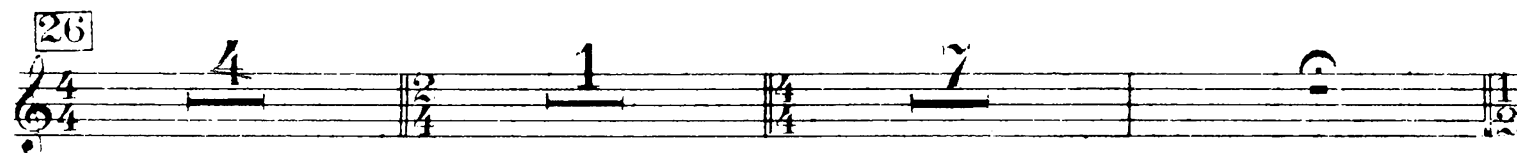
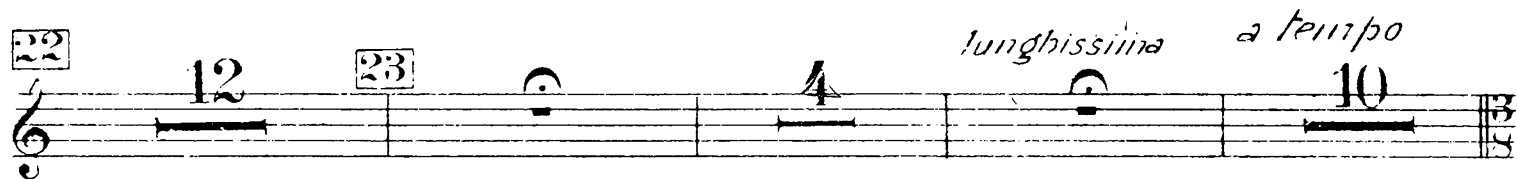
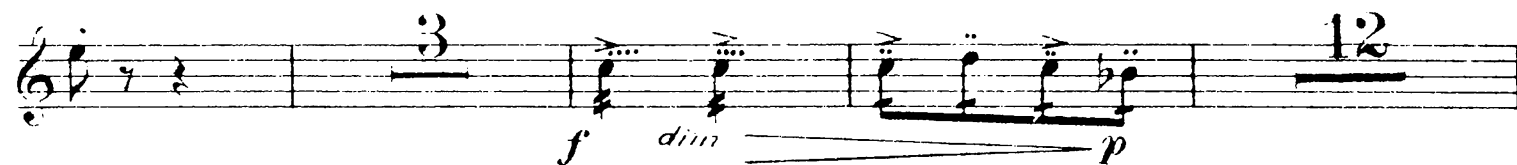

IV. LA BEFANA

Vivo **in Sib** **SORD.** *sola*

27 6 *f* *ff* *f* *ff*

VIA SORD.

28 *ff*

29 *ff*

30 *Vivacissimo* *sola* *ff*

31 **SORD.** *ff* 14 13 32 12

hl

33 *Vivo* 7

ff

34 *Tempo di Saltarello*

f *f*

VIA SORD.

35 *Tempo pesante di Valzer*

ff *ff*

SORD.

36 *Tempo più mod.^o di Saltarello*

ff *ff*

VIA SORD.

string: **38** *Molto vivo* (Clax. basson in sib)

mf *f*

Meno (in uno)

40 *tratt. a tempo*
 2 *ff* *mf*

ff *mf* *ff* *mf*

Vivacissimo
 41 *ff*

tratt. a tempo
 1 *ff* *ff*

Molto vivo
 3 5 *ff*

14 43 17 *ff*

12 44 14 *ff* *cresc.*

1 5 6 7 8 9 45 *ff*

Sostenuto
 3 46 *ff*

string: molto
 5 *ff*

47 *Presto* 4 *ff* 48 *Prestissimo* *ff*

ff

O. RESPIGHI
FESTE ROMANE

POEMA SINFONICO

TROMBA II:

Moderato **in Sib** *Molto allegro* *Moderato*

Allegro molto *Moderato* **1**

poco rall:

Molto allegro **2** *in 2*

ff

3 *pesante* *Andante* **4**

Piu mosso

R1072 - XXIV

Proprietà G. RICORDI & C. Editori-Stampatori, MILANO.

Tutti i diritti sono riservati.

Tous droits d'exécution, diffusion, reproduction, traduction et d'arrangement sont réservés.

(IMPRIME EN ITALIE)

(Copyright 1929 by G. RICORDI & Co.)

Copyright renewed 1957

(PRINTED IN ITALY)

1 1 5 *Ancora più mosso*
 ff sf sf ff 3

String:.....
 3 3 1

3 3 sf

Precipitando
 ff

6 *Allegro*
 fff

2 2 *animando*
 ff

All: vivo
 1 3 fff

7
 3

3 3

1 *Largo* 1

II. IL GIUBILEO

Doloroso e stanco **in Sib** 8 15 2 *Anim. ^{do} un poco*

mf cresc: 9 *2 tempo* 7 1 3 8 *Poco più mosso*

10 *Anim. ^{do} sempre* *All. ^o moderato* 9 1 1 11 8

f 12 *Più allegro* **in Do** 4 1 *ff*

All. ^o festoso *ff*

13 1 2 3 4 5 6 *dim. poco a poco*

7 8 7 14 10 *p*

Più calmo *All. ^o* 15 10 2 1 1

III. L'OTTOBRATA

All.^o vivace **in Sib** **21** *(Chiuso imitando il corno)* **16**

4 **2/4** *f*

lunga *dim.* **4** **17** *All.^o vivace* **32**

18 **in La** **SORD.** *p cresc. a poco a poco*

mf

19 *f*

VIA SORD. in Si \flat

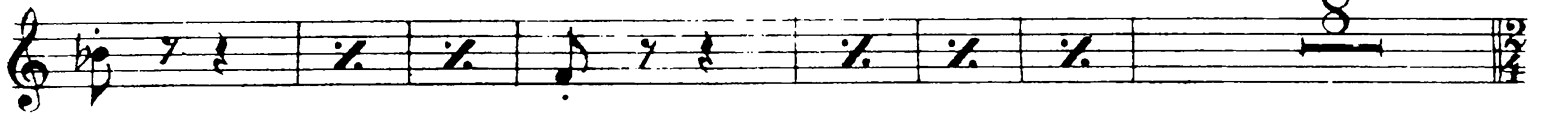

20 *Lo stesso tempo*

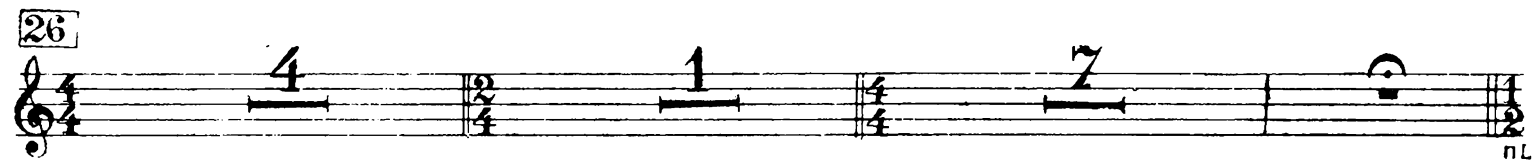
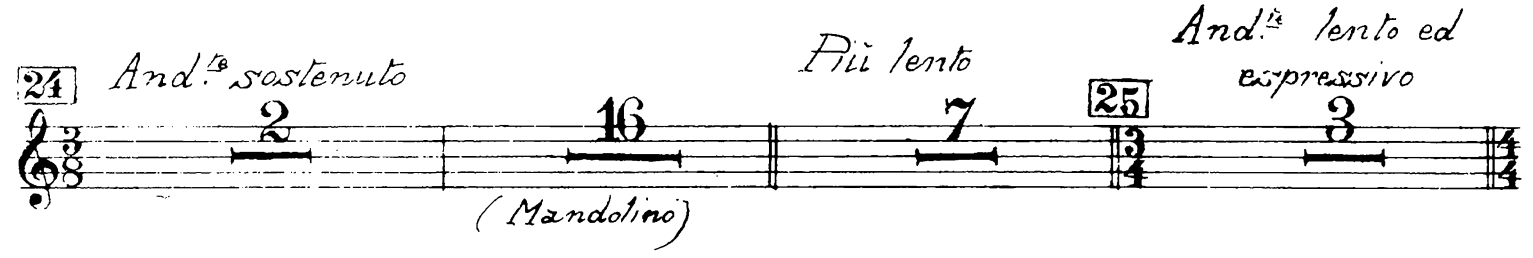

IV. LA BEFANA

Vive **in Sib**
SORD. 27 7 *f* *ff* *ff*

VIA SORD. 28 *ff*

29 *ff*

SORD. 30 *Vivacissimo* *piu f* *f*

31 *f* 32

33 *Vivo* *(I. Tromba)* *ff*

34

VIA SORD.

35

SORD.

36 *Tempo pesante di Valzer*

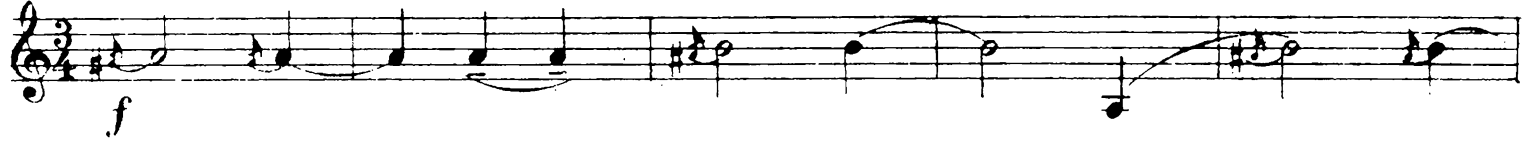

37 *Tempo più mod. di Saltarello*

stringi...

VIA SORD.

38 *Molto vivo*

(Clar.^{to} basso)

39 *Meno (in uno)*

tratt...

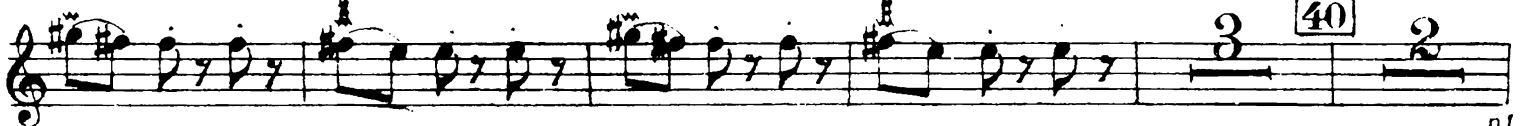

40

nl

O. RESPIGHI
FESTE ROMANE

POEMA SINFONICO

I. CIRCENSES

TROMBA III^o

in Sib *Molto all.^o*

Moderato *ff*

Moderato *All.^o molto* *Moderato*

ff

poco rall. *Molto all.^o*

sf *sf*

ff

Pesante

Andante

(Corni in fa) *Più mosso*

Ancora più mosso

Stringendo

Precipitando

All.^o

Animando *All.^o vivo*

[7]

Largo

II. IL GIUBILEO

Doloroso e stanco **in Sib** 8 *Animando un poco*

9 *A tempo* *Poco più mosso* 10 *Animando sempre*

All. moderato 11 *Più allegro* 12

in Do

All. festoso

13 1 2 3 4

5 6 7 8 *dim. a poco a poco* *p*

14 *Più calmo* 15 *Allegro*

III. L'OTTOBRATA

All.^o gioioso con molto stancio

in Sib **SORD.** 16

sf

sf

p *pp* 17 *All.^o vivace* 18 **(SORD.)** *in La*

p *mf*

19 *f*

(SORD.) *in Sib* 4

f

Lo stesso tempo **VIA SORD.** 20 *p*

p> *mf*

21 *mp* *f*

22 23 *f > dim.* *p* *(lunghissima)*

atempo 24 *And. sost.* 16 *Più lento* 25 *And.^o lento ed espressivo* 3

(Mandolino)

26

9L

IV. LA BEFANA

Vivo 27 *in Sib*
SORD.
 ff

28

VIA SORD.

29

più f

SORD. 30 *Vivacissimo*
 (Trombati) f

31

32 *Vivo*
33 *(Tromba 1^a)*

Tempo di Saltarello

34 VIA SORD.

35 SORD.

36 *Tempo pesante di Valtzer*

Tempo più mod.^{to} di Saltarello

37 VIA SORD.

1 2 1 2 38 *Molto vivo*
 (Cl. bassob.)

39 *Meno(in uno)* 40 *tratt. a tempo*
 (Tr. 1.º e 2.º) *ff* *mf*

41 *Vivacissimo*
ff

tratt. a tempo
ff *mf*

42 *Molto vivo*
 20

43

44

cresc.

46

Sostenuto

String.

47

Presto

48

Prestissimo

O. RESPIGHI
FESTE ROMANE

POEMA SINFONICO

I. CIRCENSES

TROMBA IV.

in Sib *Molto a 11.^o* *Moderato*

Moderato *ff* *ff*

All.^o molto *Moderato* **1** *ff*

poco rall:..... *sf* *sf*

Molto a 11.^o **2** *ff*

Pesante *Andante* **3**

Piu mosso *(Tromboni)* *ff*

Ancora piu mosso **5** *ff* *sf* *sf* **nl**

121072 - XVII

Stringendo

ff

1

3

3

3

Precipitando

ff

6 *Allegro*

fff

2

ff

2

Animando

All.^o vivo

1

fff

3

3

7

3

3

3

1

Largo

4

II. IL GIUBILEO.

Doloroso e stanco **in Sib** *Animando un poco*

8 8 15 *mp*

a tempo

9 6 1 3 *f*

Poco più mosso *Animando sempre* *Allegro moderato*

10 9 4 11 11

12 *Più allegro* **in Do** *Allegro festoso*

4 6 *f*

13 1 2 8 4 5 *dim. a...*

6 7 8 7 **14** 10 *poco a poco* *p*

Più Calmo **15** *Allegro*

10 2 1

III. L'OTTOBRATA

All.^o gioioso **in Si \flat** **SORD.** **21** **16**

sf

4 **7** **3**

sf

All.^o vivace **17** **32** **18** **in La** **8** **4** **(SORD.)**

(Trombe n. 2. e 3.)

mf

19 **4**

VIA SORD. **in Si \flat** **8** **20** *Lo stesso tempo*

p

13 *p* *mp*

lunghissima a tempo

21 **20** **22** **12** **23** **4** **10**

And.^o sostenuto **24** **2** **16** *Piu lento* **7** **25** **3** *And.^o lento ed espressivo* **3** **3**

(mandolino)

26 **2** **7** **2** **4** **1** **7**

IV. LA BEFANA

27 *in Sib*
Vivo **17** **SORD.** *ff*

ff

28 *ff*

3 *ff* **2** **VIA SORD.** **1**

29 *ff*

3 *ff* **2** *pù f*

SORD. **30** *Vivacissimo* *f*

11 **31** **13**

13 **32** **12** **33** **10** *Vivo*
(Trois 12)

sf *sf* *sf* **8** *nl*

34 *Tempo di Saltarello*
VIA SORD. 5

35 **SORD.** 4

36 *Tempo pesante di Valzer* **VIA SORD.** 10

(Trombe 2.^e e 3.^e) f

37 *Tempo più moderato di Saltarello*

string... *Molto vivo* *Meno (in uno)* *tratt... a tempo*

38 16 39 13 40 2

(Trombe 1.^e e 2.^e) ff mf

41 *Vivacissimo*

tratt... a tempo

1 2

ff mf

ff *mf* *ff* *mf*

42 *Molto vivo* 20 *ff*

43 1 2 3 4 5 6 7 8 9 10 11

12 13 14 15 16 17 18 19 20 21 22 23 24

25 26 27 28 29 30 31 **44** 32 33 34 35

36 37 38 39 40 41 42 43 44 *ff*

1 2 3 4 5 6 7 8 **45** 11 *cresc...*

46 *Sostenuto* *stringi... molto* *ff* 4 *ff*

47 *Presto* *sf* 1 *ff*

48 *Prestissimo* *ff* 2 1