

Concerto "L'estate" per violino principale, due violini, viola e basso RV 315

A Sotto dura stagion dal sole accesa Languie l'uom, languie 'l gregge ed arde il pino;
Languidezza per il caldo

Allegro non molto

tutti

B Scioglie il cucco la voce,

Il cucco

Allegro, e tutto sopra il canto

solo

sopra il cantino

10

Il gardellino

72 *tr* *tr* *tr*

D Zeffiro dolce spira,
Zeffiretti dolci
tutti

76 *tr*
p

80 *pp*

84 *p* *pp* *p* *pp* *p*

ma contesa Muove Borea improvviso al suo vicino;
Vento Borea

89 *pp* *f*

92

95 (b)

98

101

104

107  *pp*

E E piange il pa-
Il pianto del vil-
solo

111 

storel perché sospesa Teme fiera borasca e 'l suo destino.

lanello

117 

122 

127 

134 

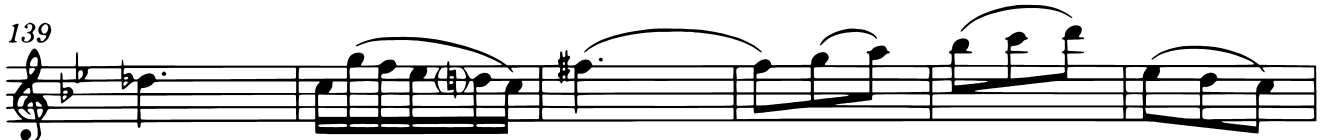
139 

145 

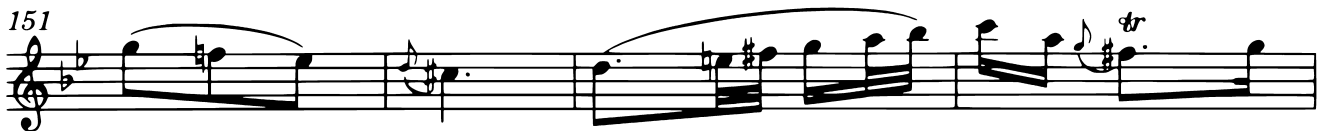
151 

tutti

155  *f*

158 

F Toglie alle membra lasse il suo riposo Il timore de' lampi e tuoni fieri E de' mosche e mossoni

Adagio

Presto

Adagio

il stuol furioso.

Presto

Adagio

Presto

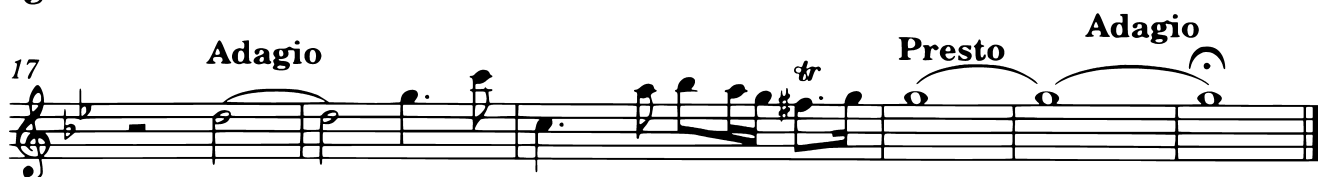

Adagio

Presto

Adagio

G Ah che pur troppo i suoi timor son veri: Tuona e fulmina il ciel, e grandinoso Tronca il capo
Tempo impetuoso d'estate

Presto

tutti

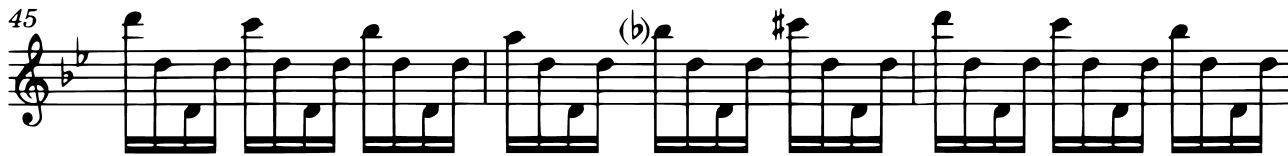

alle spiche e a' grani alteri.

45 

48 

51 sopra il tenore e basso 

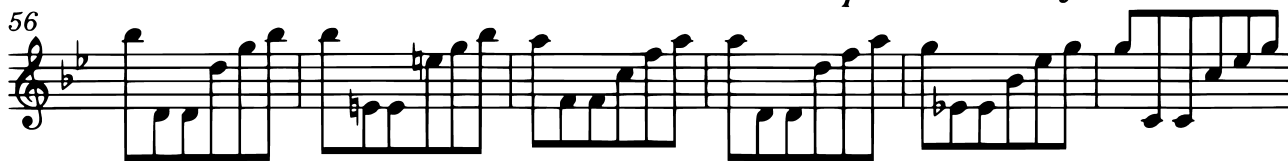
56 

62 

66 

70 

73 solo 

77 

81 

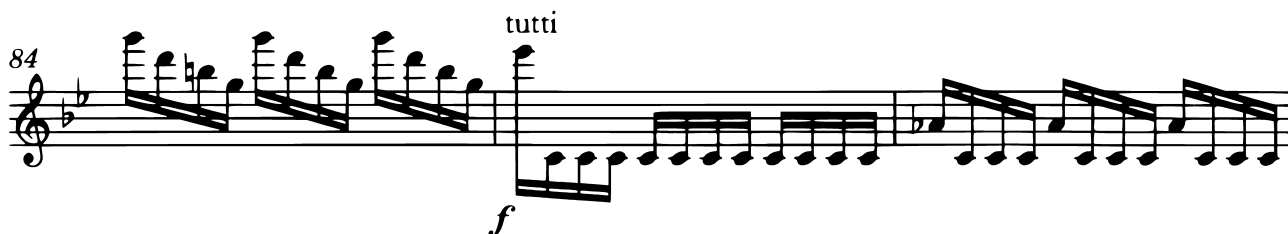
84 tutti 

6

10

13

16

19

22

26

30

34

38

solo

41

87

90

94 solo

98 tutti *f*

102

106 solo

110 tutti *f*

114 solo

117

120 tutti *f*

124

127
