# 5. Erbarm dich mein, o Herre Gott

Er - barm dich mein, o HEr - re Gott, nach dei - ner groß'n Barm - her - tzig - keit,
wasch ab, mach rein mein mis - se - that, ich kenn mein Sünd und ist mir Leid.
Al - lein ich dir ge - sün - digt han,
das ist wi - der mich ste - tig - lich, das böß für dir mag nicht be - stahn, du bleibst grecht ob du vr - theilst mich.

Hbg. Melodeyen-Gesangbuch 1604

[1. VERSUS]

(ohne 16')

10

17

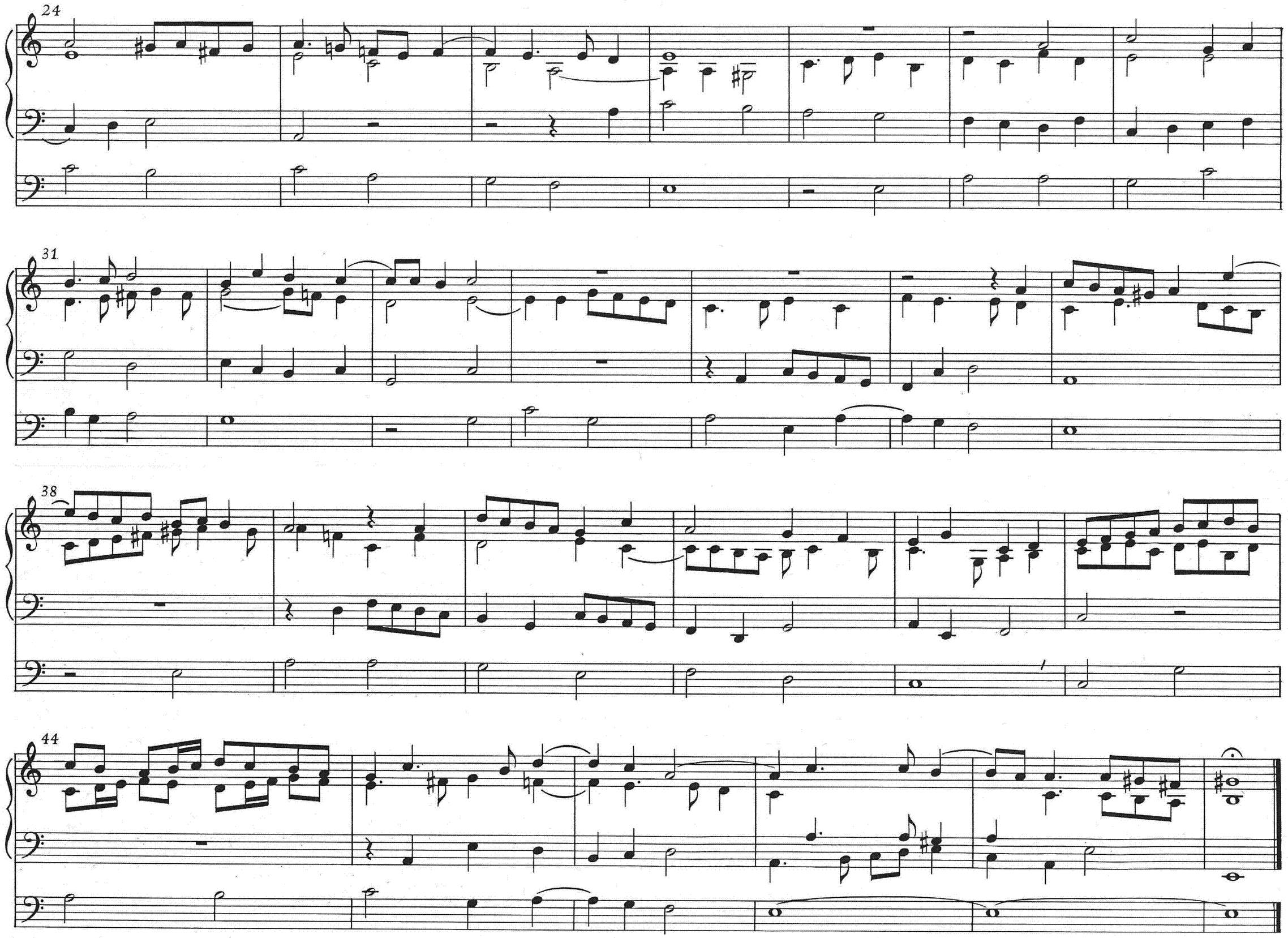
24
31
38
44

## 2. VERSUS

auff 2 Cl.

Org

8

Rp

15

21

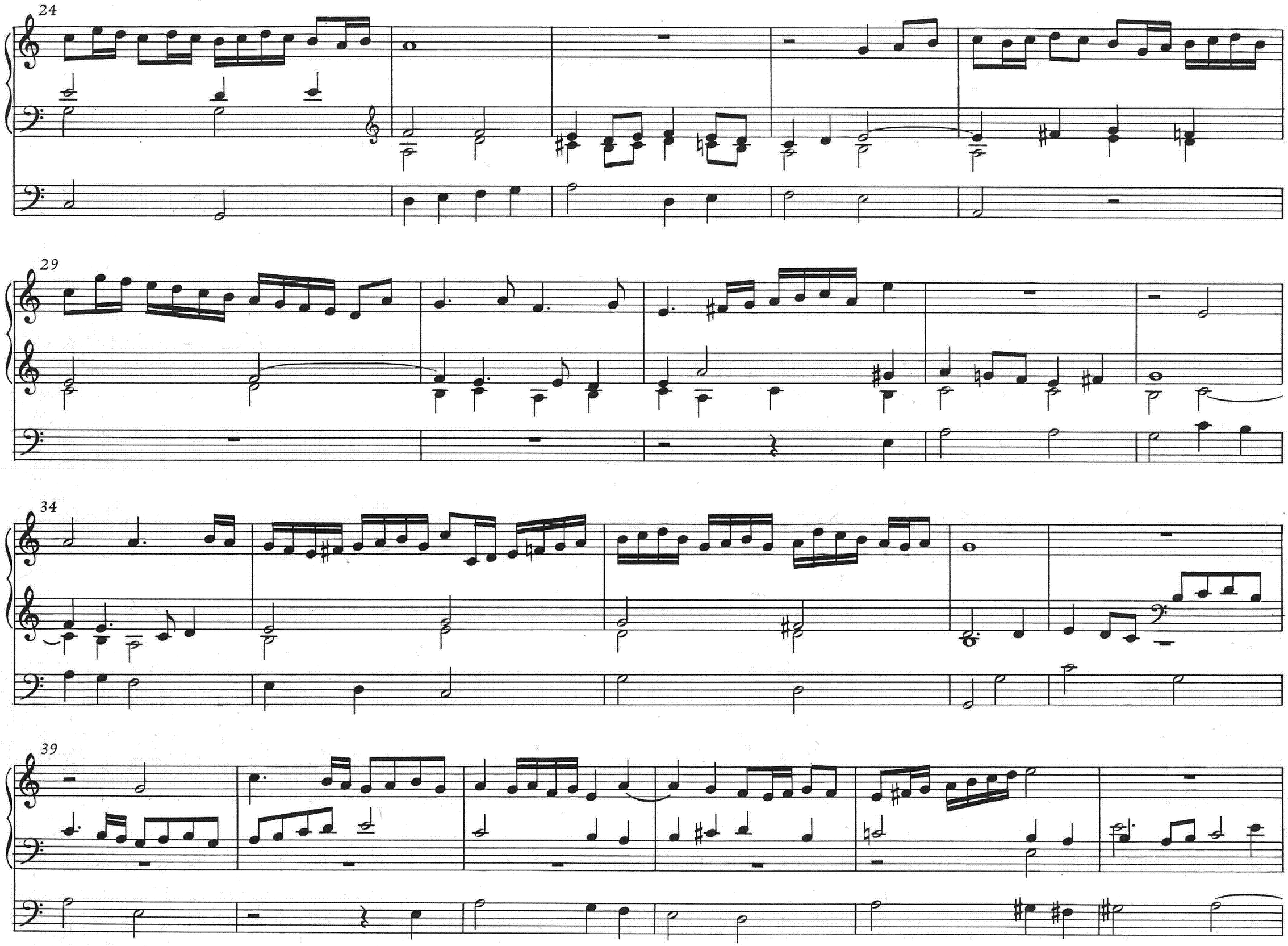
24
29
34
39

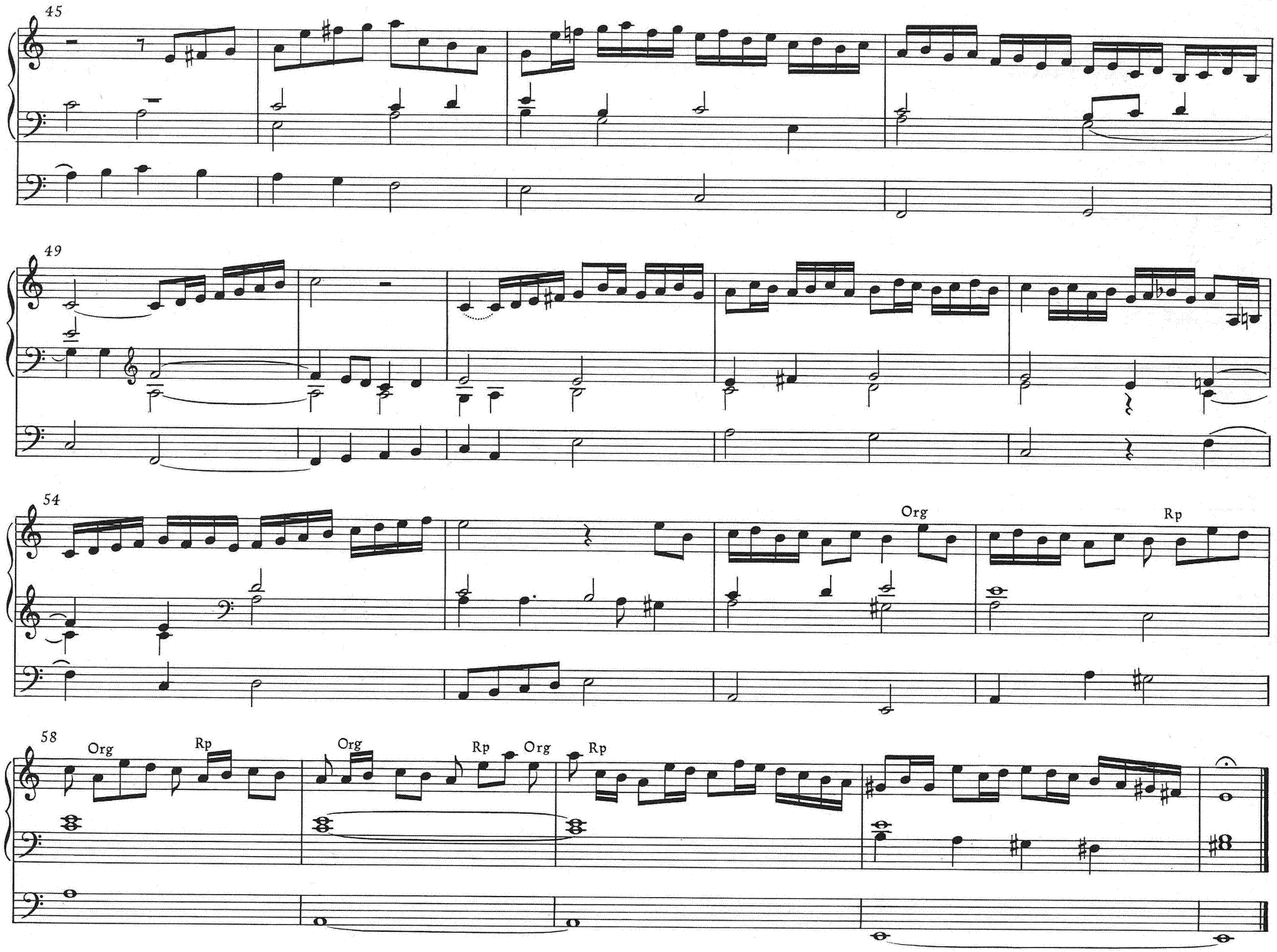
45
49
54
Org
Rp
58
Org
Rp
Org
Rp
Org
Rp