Joseph Jongen

13 PRÉLUDES POUR PIANO

EDITIONS SCHOTT — BRUXELLES — VOL_2_6 FRS.

à Emile BOSQUET

Angoisse...

Joseph JONGEN
Op. 69 [9]

IX

Tempestuoso

marcato

p

p

(reprise obligée)

cresc.

Copyright 1930 by Schott Freres, Brussels.
SCHOTT Frères, Editeurs, Bruxelles.

S. F. 7780

Tous droits d'exécution, de reproduction
et d'arrangement réservés pour tous pays,

sempre cresc.

f

sempre f

più f

sf

meno f ma sempre marcato

dim.

cresc. molto

appass.

6

fff

m. d. *m. g.* *m. d.*

marc.

mf

più *f*

sempre cresc.

ff

m. g.

sf *sf*

Giovinezza...

Joseph JONGEN
Op. 69 10

Andantino gracevole

X

p

p

Ped.

p

meno p

Copyright 1930 by Schott Frères, Brussels.
SCHOTT Frères, Editeurs, Bruxelles.

S. F. 7781

Tous droits d'exécution, de reproduction
et d'arrangement réservés pour tous pays.

p

poco cresc.

cresc. sempre

allargando ma poco

ff grandioso

meno ff

poco dim.

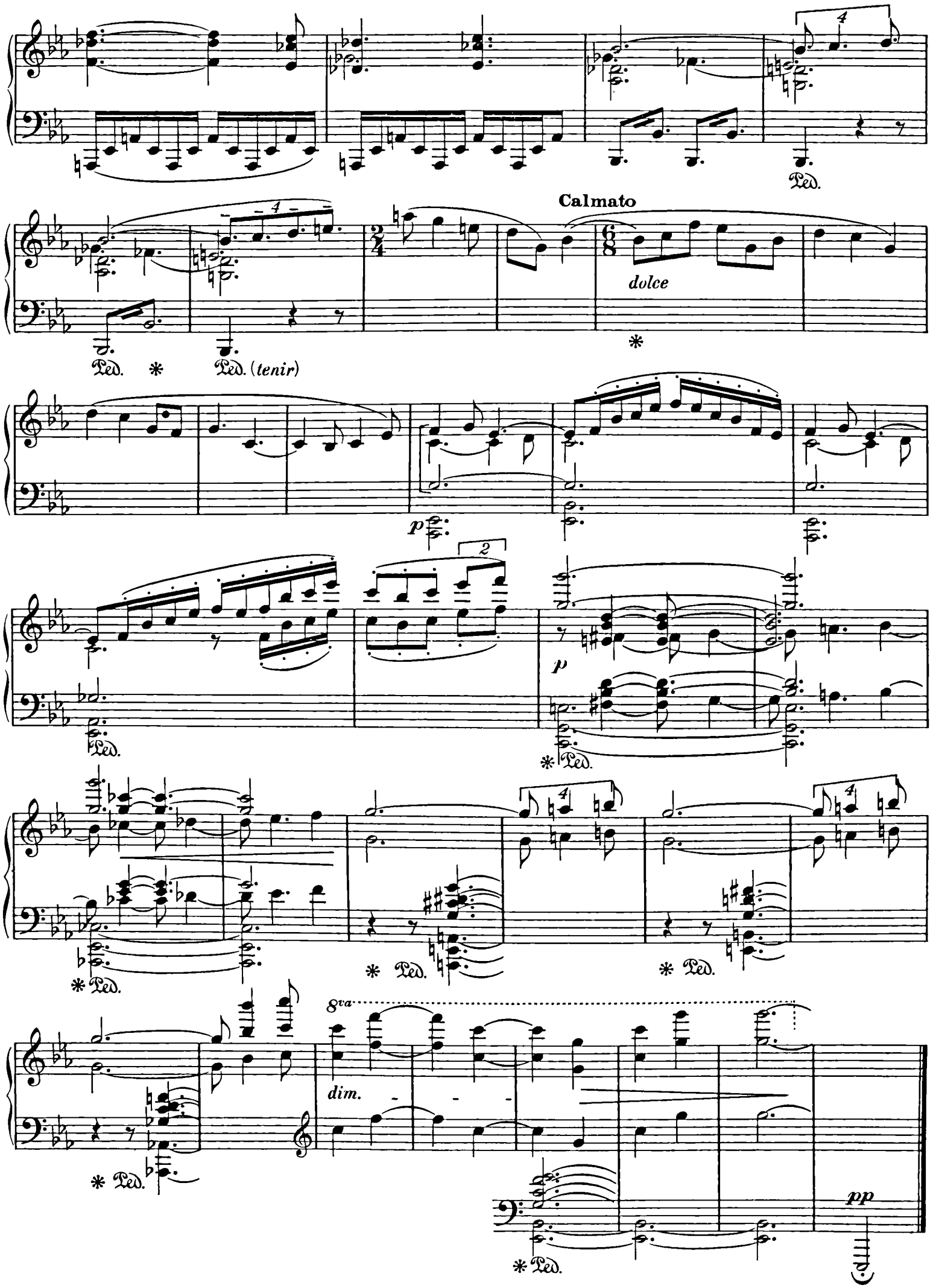
Calmato
dolce
Ped.
Ped. (tenir)
p
dim.
8va
pp

Papillons noirs...

Joseph JONGEN
Op. 69[11]

XI

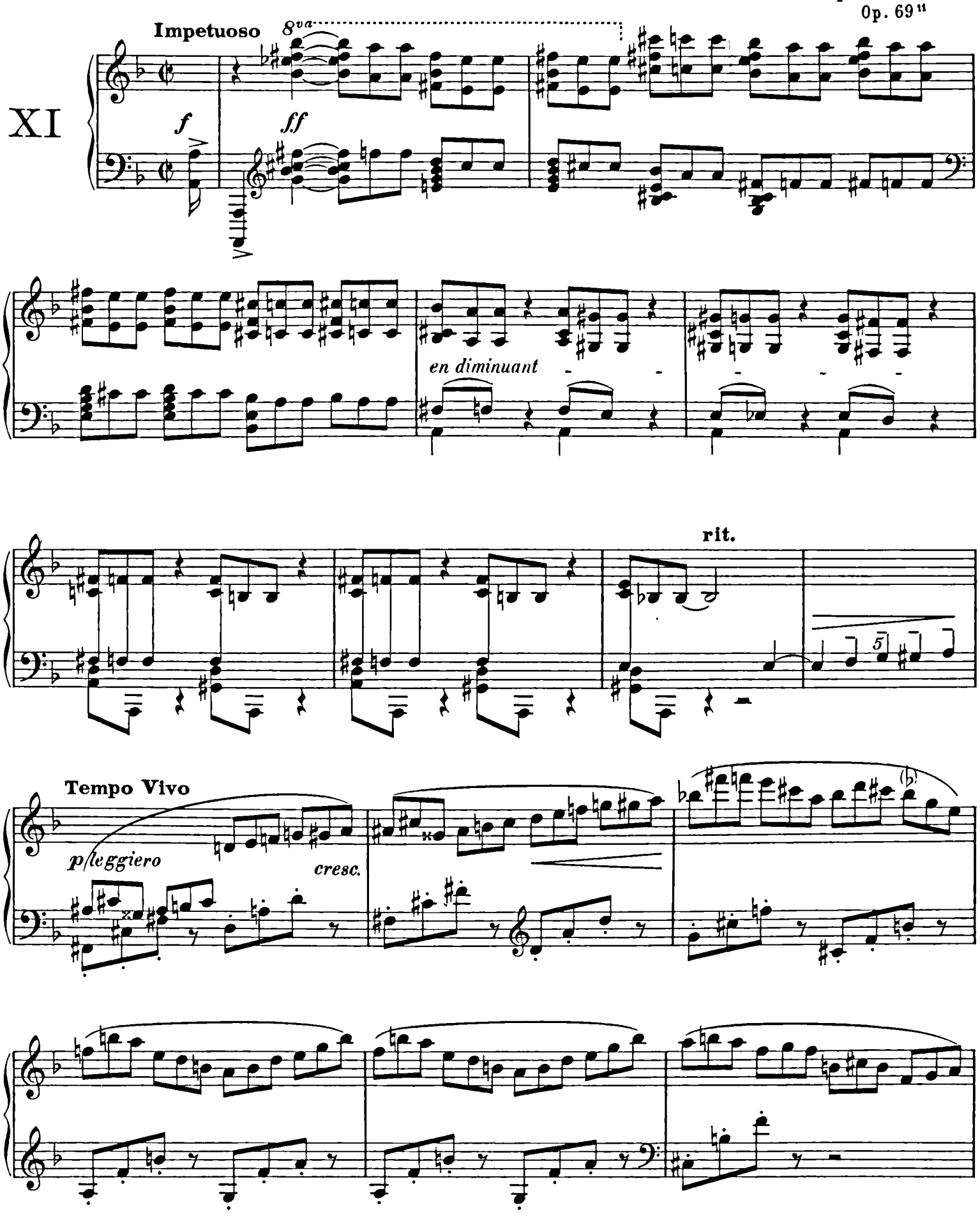

Copyright 1930 by Schott Frères, Brussels.
SCHOTT Frères, Editeurs, Bruxelles

Tous droits d'exécution, de reproduction
et d'arrangement réservés pour tous pays.

dim.

p

cresc.

sempre cresc.

f

dim.

p sempre agitato

meno p

f

en dehors

8va

8

dim.

8va

dim.

sf *p*

sf *p*

sf

sf

dim.

p

sempre p

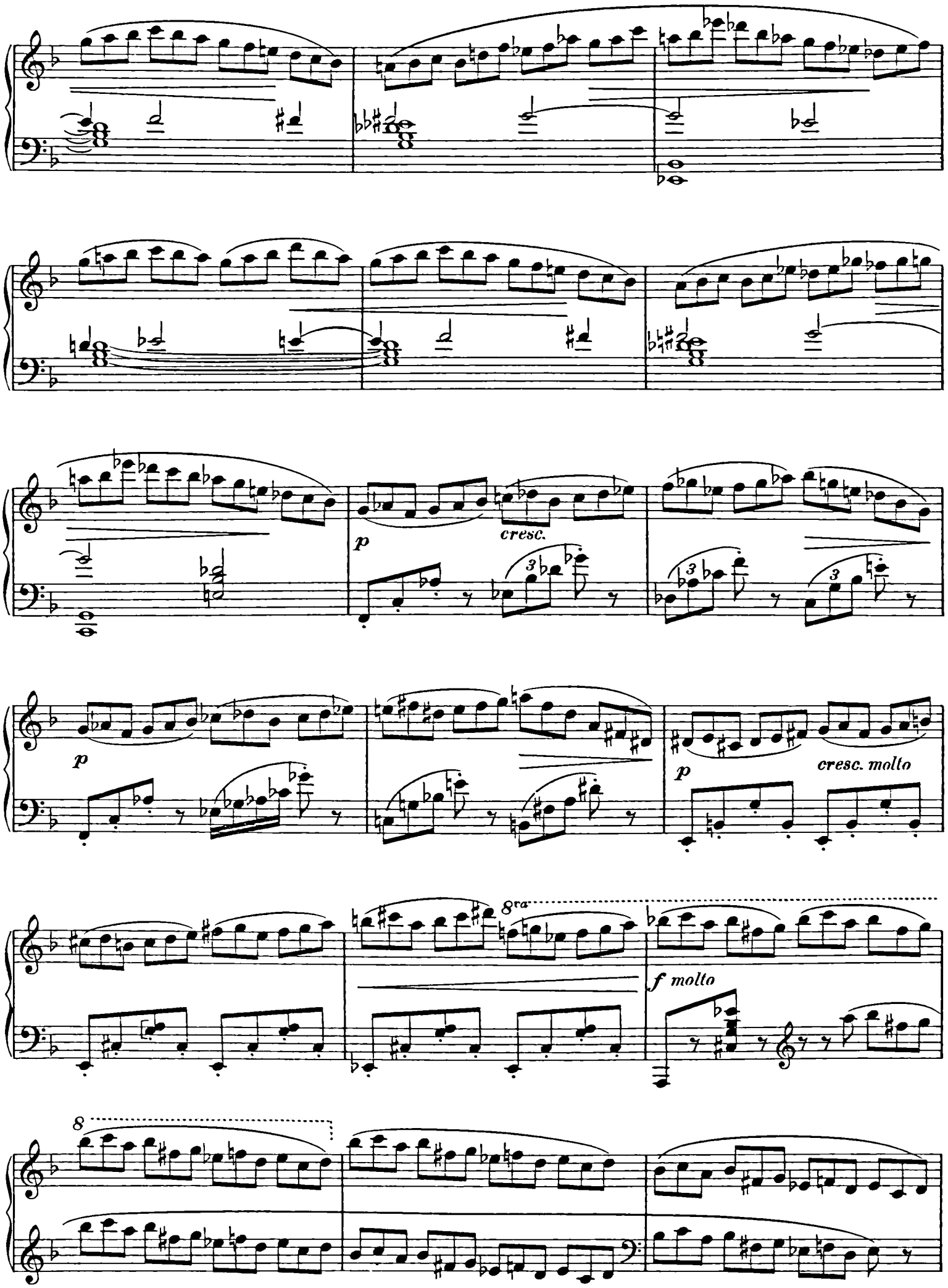
p
cresc.
p
cresc. molto
8va
f molto
8

sf

cresc.

8va

8

sf

mf

ff *sf*

p

mf

legato

p *cresc.*

mf

dim.

cresc.

8va

più f

8

ff

8va

sf p

sf p

cresc.

8va

f

8va

8

8

sfz

Tendresse...

Joseph JONGEN
Op. 69 [12]

XII

Andantino
(très expressif)

p

poco cresc.

dim.

p molto dolce

meno p

Copyright 1930 by Schott Frères, Brussels.
SCHOTT Frères, Editeurs, Bruxelles

S. F. 7783

Tous droits d'exécution, de reproduction
et d'arrangement réservés pour tous pays.

non troppo *f*

en dimin.

Tempo I

p

meno mosso, ma agitando

f

f

cresc e appassionato

più f

ff

fff

Calmando

molto rit.

sempre f

sf

Ped.

*

Tempo

p

6

molto dim.

Ped.

8va

p *mf*

espr.

en dim.

cédez

molto dolce e simplice

p

molto rit.

e dim.

pp

Ped.

Ped.

morendo

Airs de fête...

Joseph JONGEN
Op: 69 [13]

Allègre

XIII

f *sf* *mf* *cresc.*

meno ff *sf* *sf* *ff*

Copyright 1930 by Schott Frères, Brussels.

SCHOTT Frères, Editeurs, Bruxelles

S. F. 7784

Tous droits d'exécution, de reproduction
et d'arrangement réservés pour tous pays,

8va

8va

mf

f

f

8va

8va

ff

8

p

Ben cantabile

p

mf

en diminuant

dolce

sempre cresc.

ff

f

ff

f

8va

8va

8va

8va

8va

8

sempre f

8va

en diminuant

p dolce

8va

8

trillo

6

8va

più p

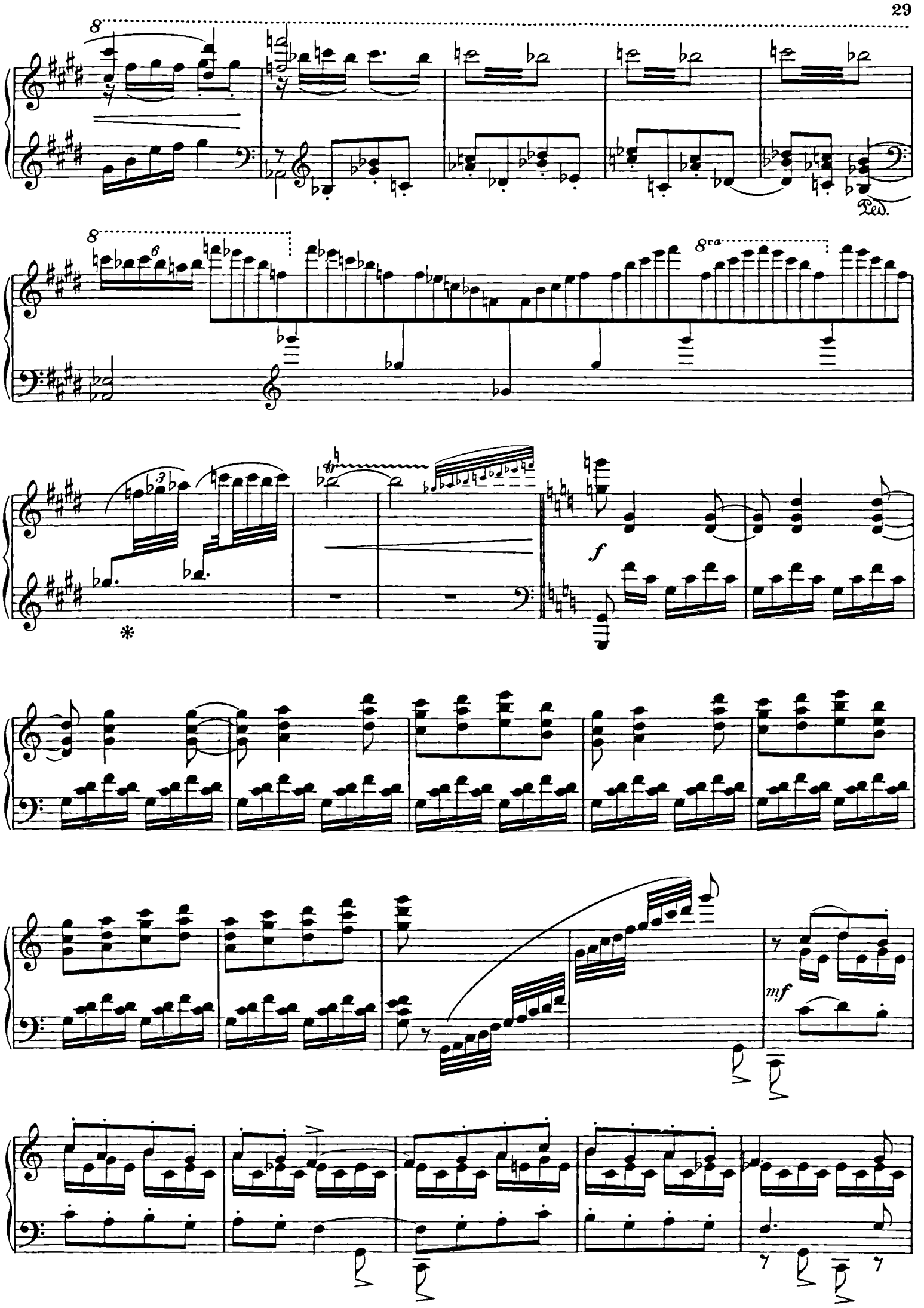
8
Ped.
8
8va
f
mf

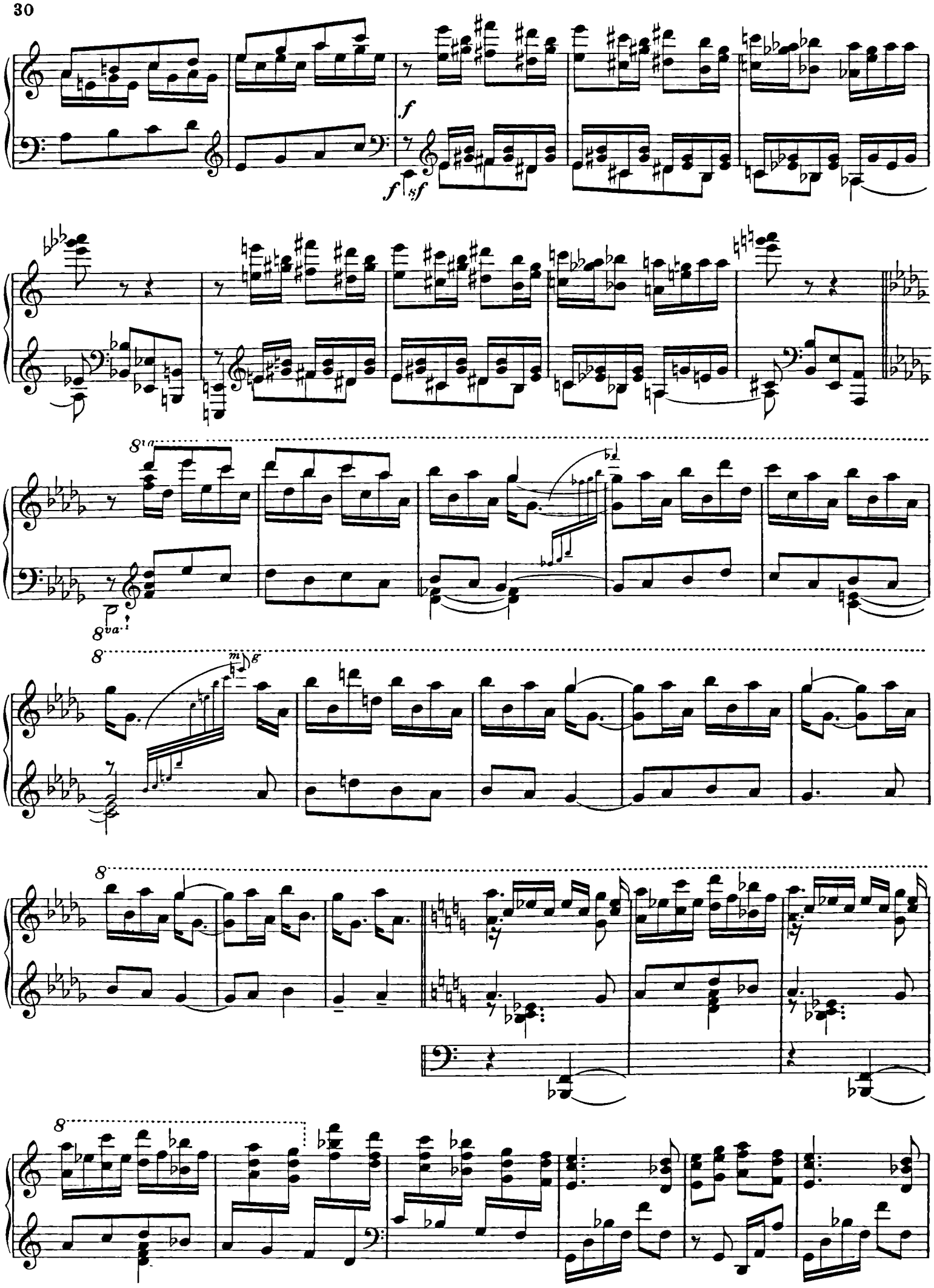
f
f sf
8va
8va
8
8
8

p

8va

p dolce espressivo

8

dim.

8

pp

8

8va

gliss.

ff

sf

sf

J. JONGEN

Œuvres parues chez Schott - Bruxelles

Piano

Impromptu	*1.50*
13 Préludes en deux volumes à . . .	*6.—*

Violon et Piano

Sonate	*7.50*
Poème héroïque	*5.—*

Violoncelle et Piano

Fantaisie Rhapsodique.	*4.—*

Harmonium

Trois pièces	*2.—*

(Prière du matin. — Angélus — Prière du soir.)

Chœur à 4 voix d'hommes

La Meuse.	*partition.*	*3.—*
	chaque partie.	*0.50*

EDITIONS SCHOTT, BRUXELLES

N° 192

Imp. de Mus. DOGILBERT, s. a., Bruxelles

J. JONGEN

Œuvres parues chez Schott - Bruxelles

Piano

Impromptu	*1.50*
13 Préludes en deux volumes à . . .	*6.—*

Violon et Piano

Sonate	*7.50*
Poème héroïque	*5.—*

Violoncelle et Piano

Fantaisie Rhapsodique.	*4.—*

Harmonium

Trois pièces	*2.—*

(Prière du matin. — Angélus — Prière du soir.)

Chœur à 4 voix d'hommes

La Meuse.	*partition.*	*3.—*
	chaque partie.	*0.50*

EDITIONS SCHOTT, BRUXELLES

N° 192

Imp. de Mus. DOGILBERT, s. a., Bruxelles