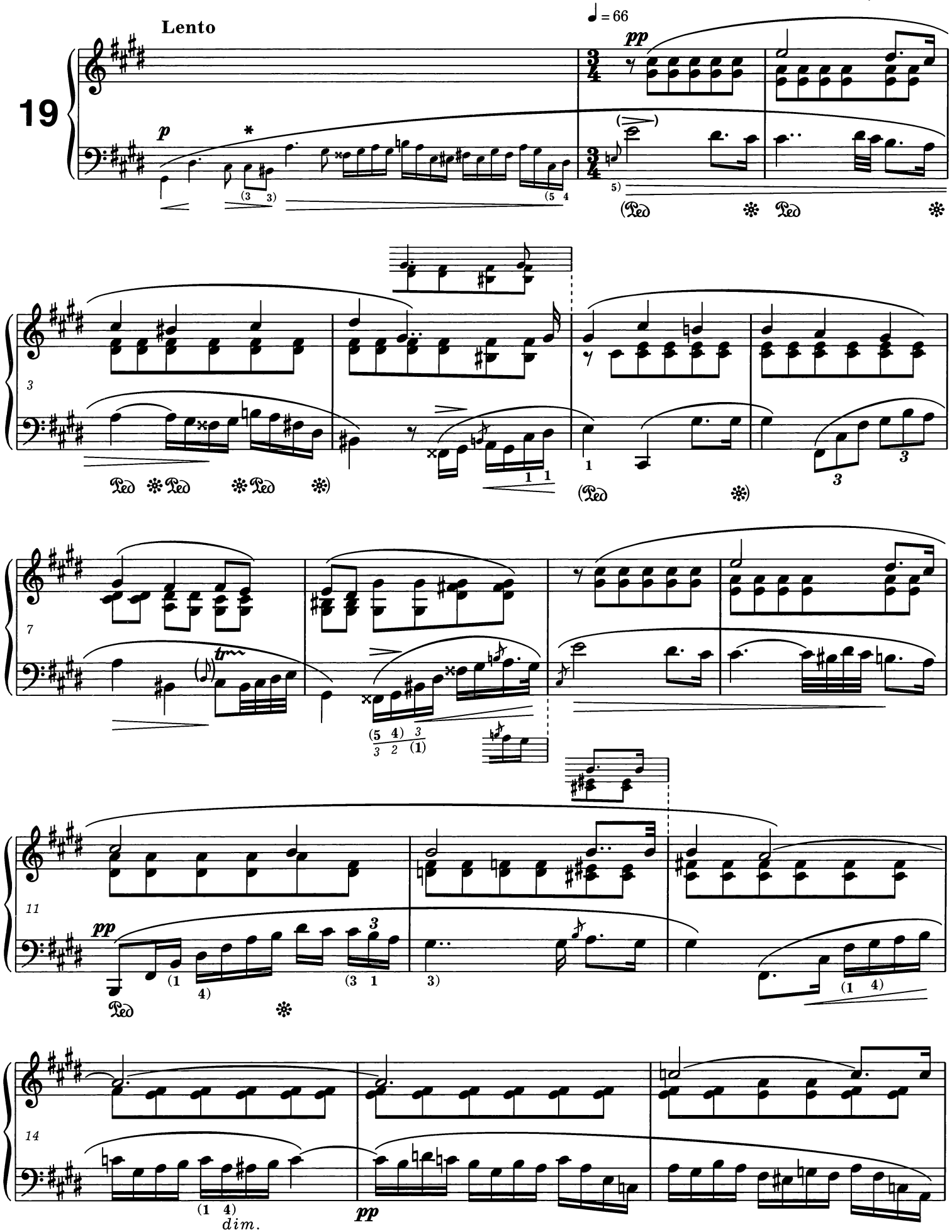

* Odmiana rytmiczna w jednym z pierwszych wydań:
Rhythmic variation in one of the first editions:

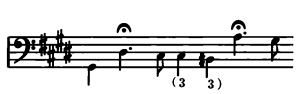

. Patrz *Komentarz źródłowy* i *wykonawczy*.
. *Vide Performance* and *Source Commentaries*.

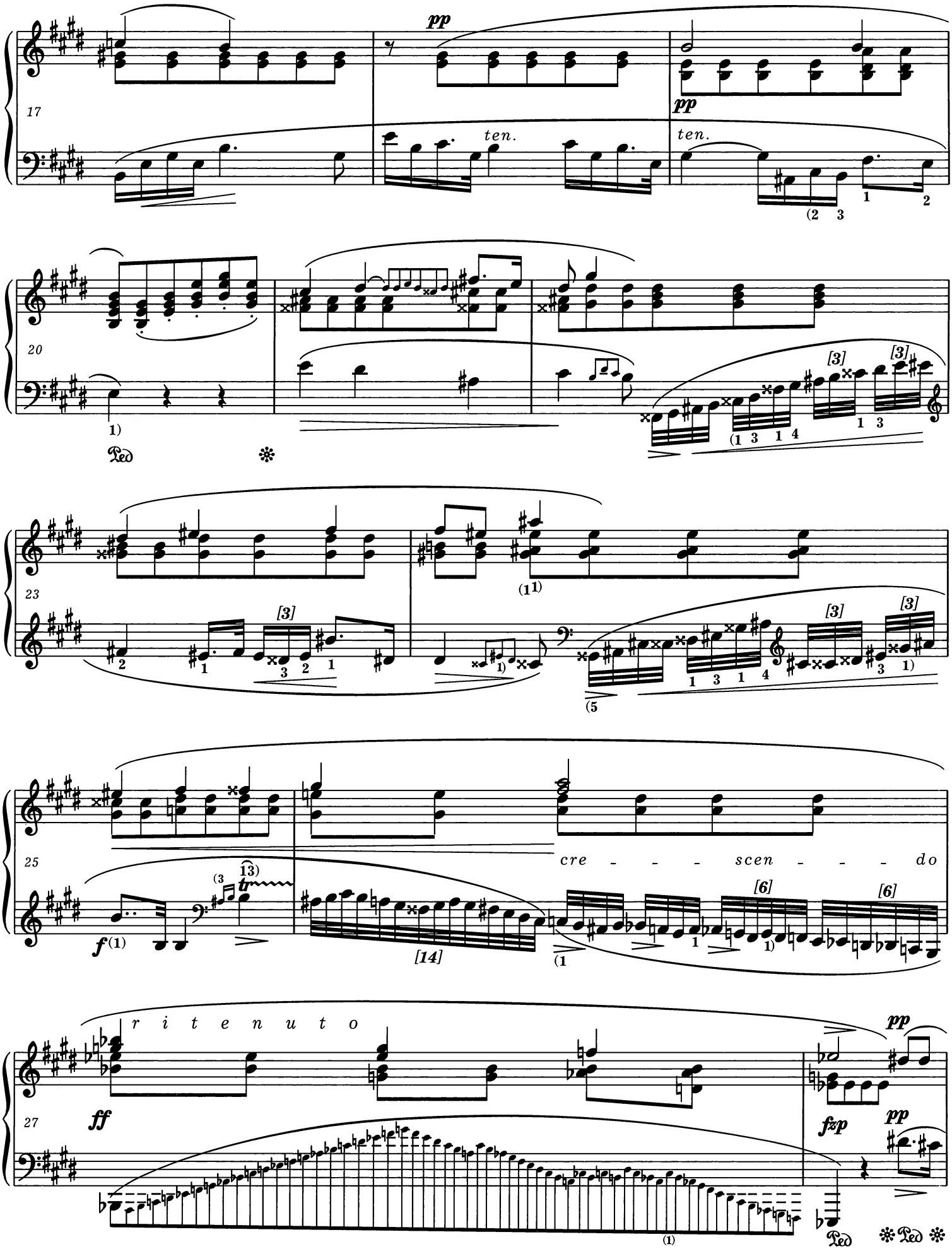
17
pp
ten.
pp
ten.
20
23
25
cre - - - scen - - - do
f
[14]
[6]
[6]
27
r i t e n u t o
ff
fzp
pp
pp

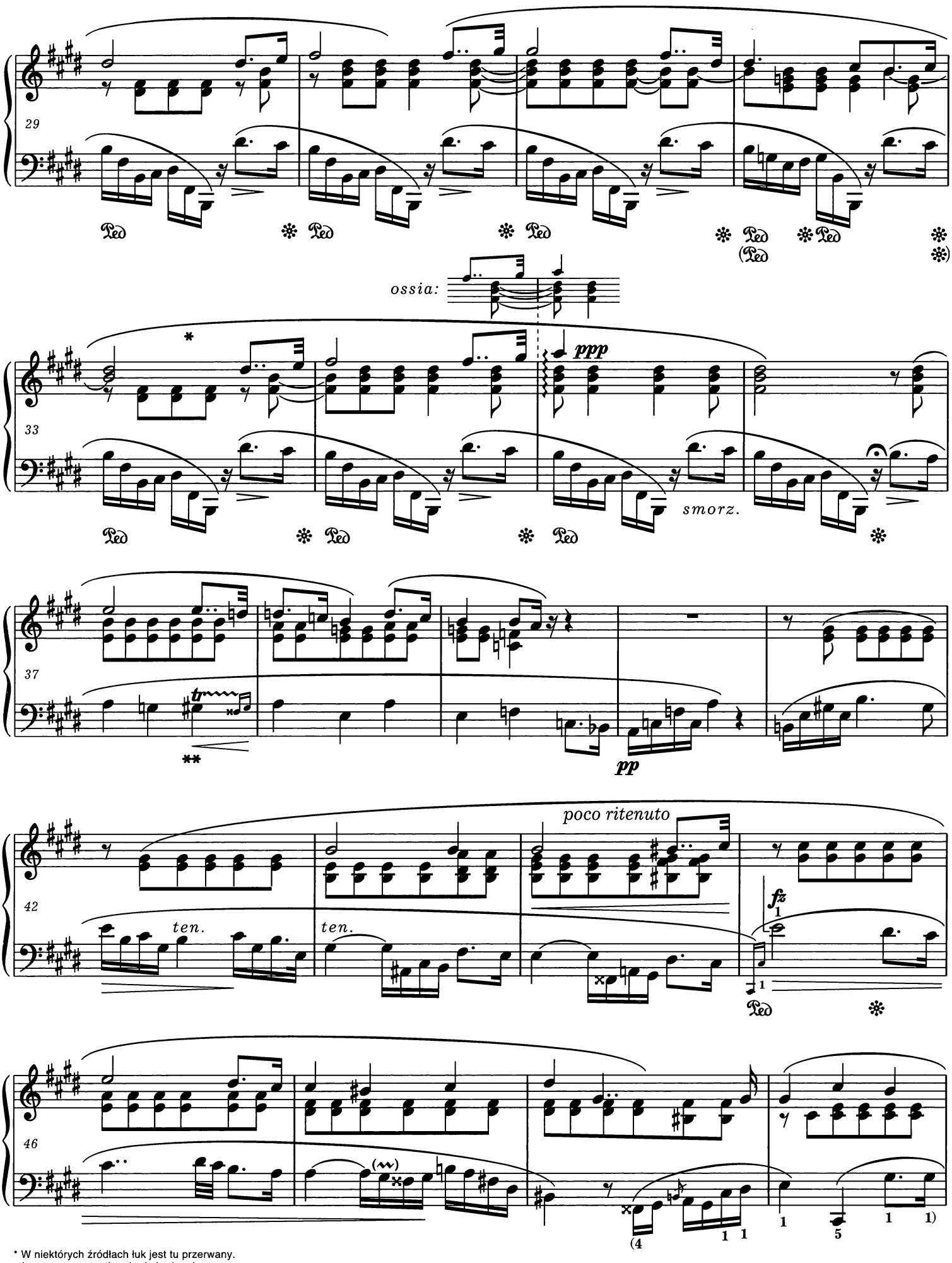

* W niektórych źródłach łuk jest tu przerwany.
In some sources the slur is broken here.

** Sposób rozpoczęcia trylu - patrz *Komentarz wykonawczy* i *źródłowy*.
Manner of starting the trill - *vide Performance* and *Source Commentaries*.

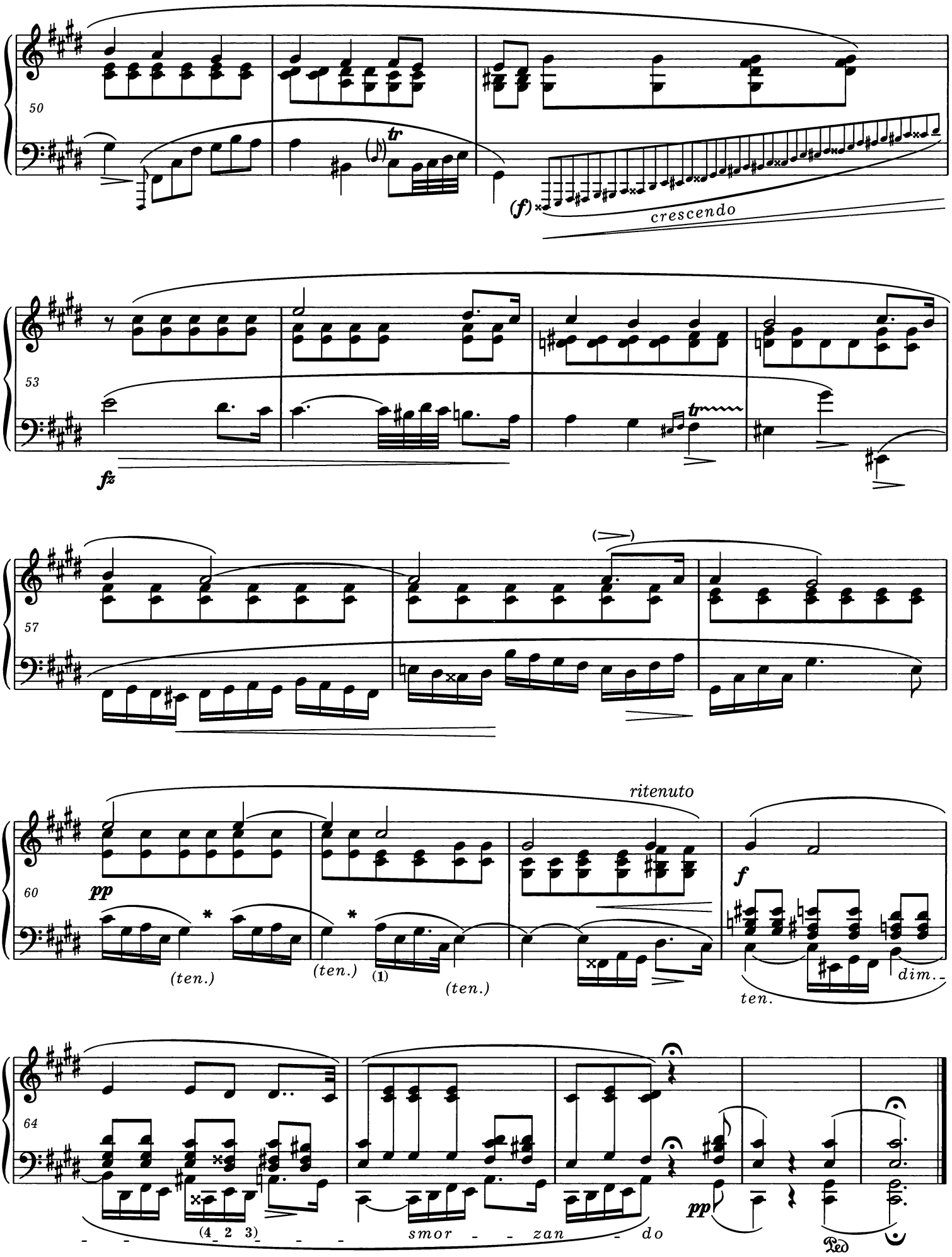

* Jedno ze źródeł nie przerywa łuku w miejscach oznaczonych gwiazdką.
One of the sources does not break the slur in passages marked with an asterisk.