# 25. Nun bitten wir den heiligen Geist

Nun bit - ten wir den heil - gen Geist, umb den rech - ten Glau - ben al - ler - meist, daß er vns be -
hü - te an vn - sern en - de, wenn wir heim - fahrn aus die - sem e - len - de. Ky - ri - e - leiß.

Hbg. Melodeyen-Gesangbuch 1604

2 clavier pedal

Rp

Org

10

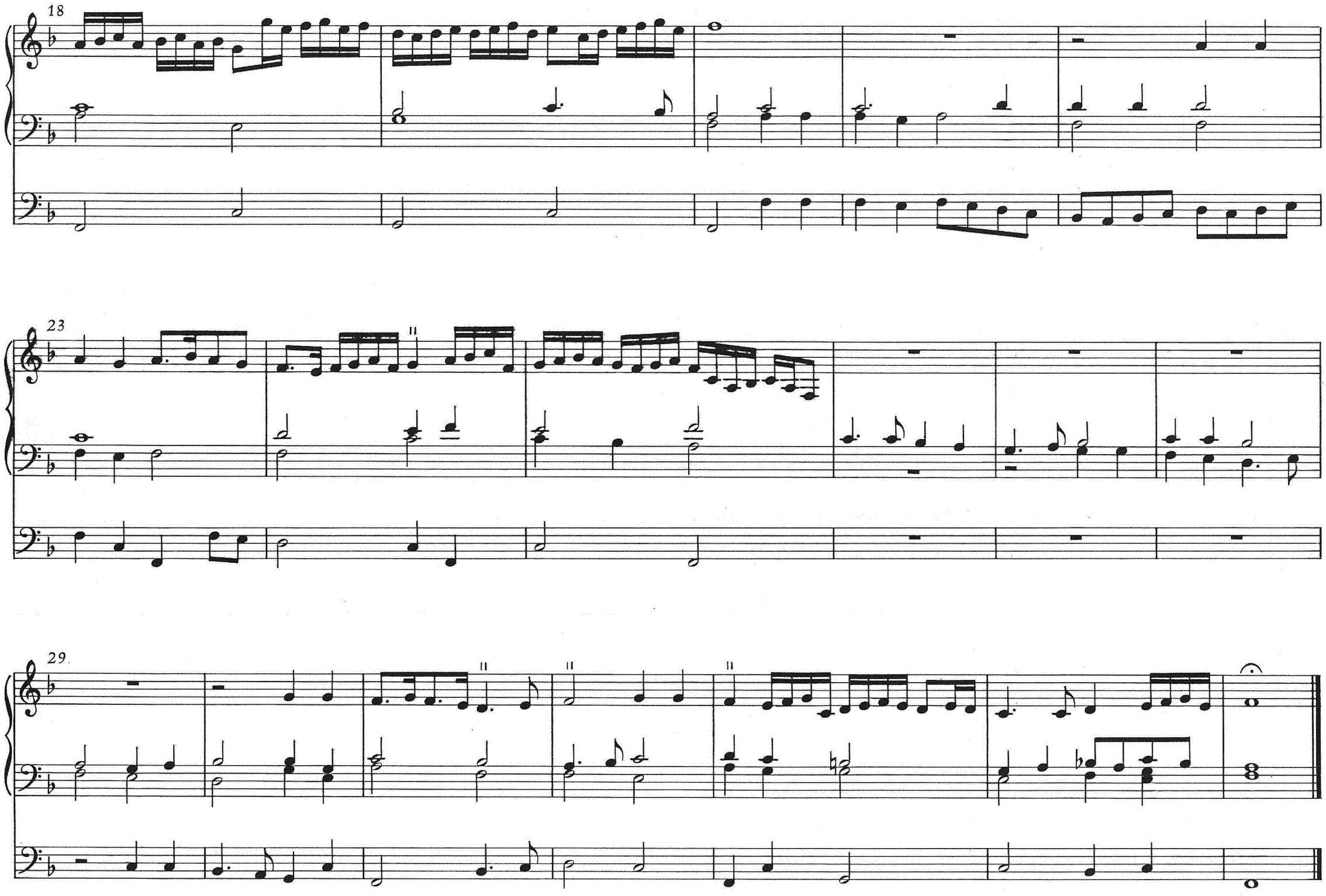
18
23
29