2. Aus tiefer Not schrei ich zu dir

Aus tief-fer noth schrey ich zu dir, Herr Gott er-hör mein ruf-fen.
Dein gne-dig Oh-ren kehr zu mir vnd mei-ner Bitt sie of-fen.
Denn so du wilt das se-hen an, was Sünd und vn-recht ist ge-than, wer kan Herr für dir blei-ben.

Hbg. Melodeyen-Gesangbuch 1604.

[1. VERSUS]

Pedaliter

11

19

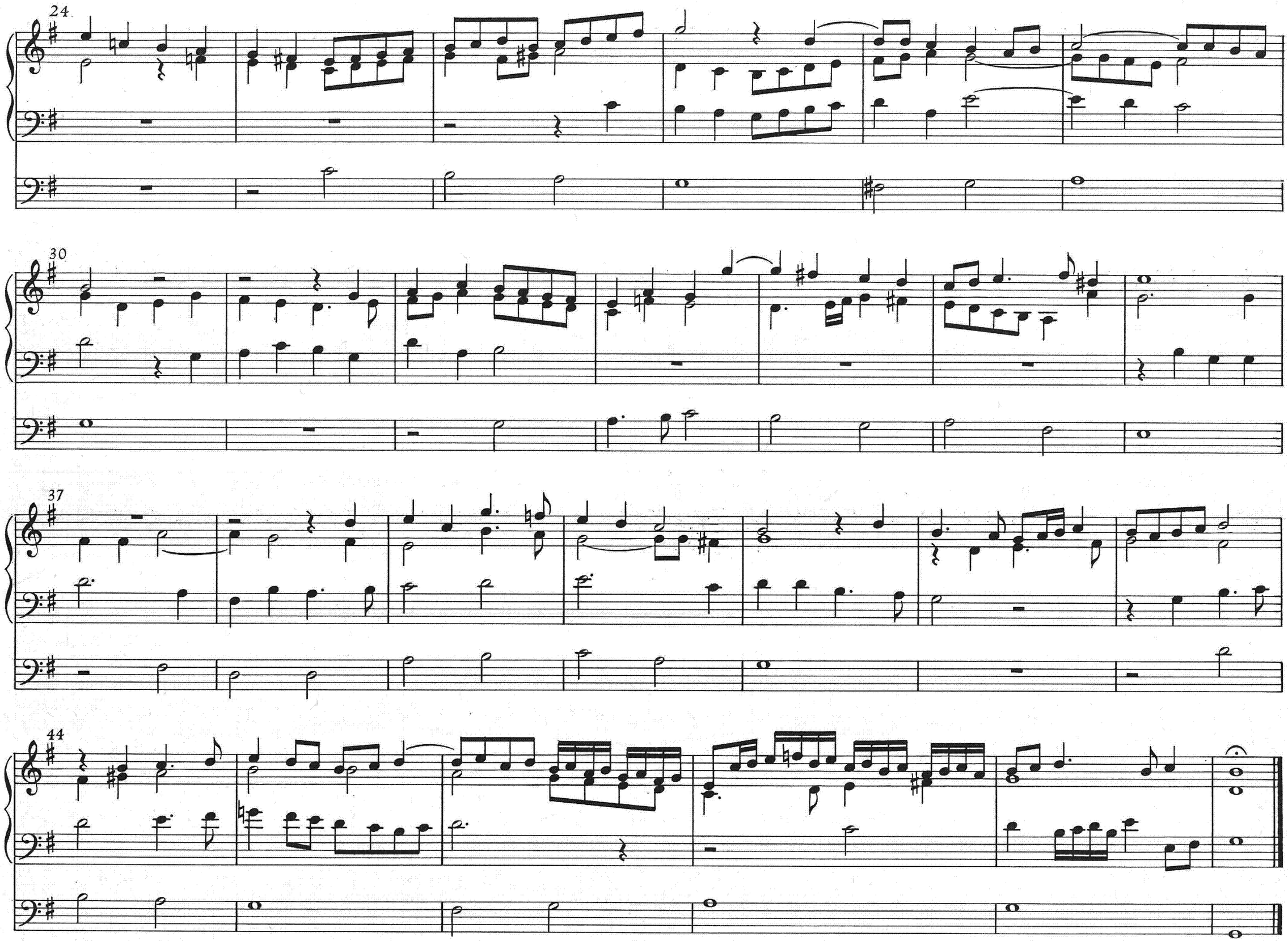
24
30
37
44

2. VERSUS

a 3. Manualiter

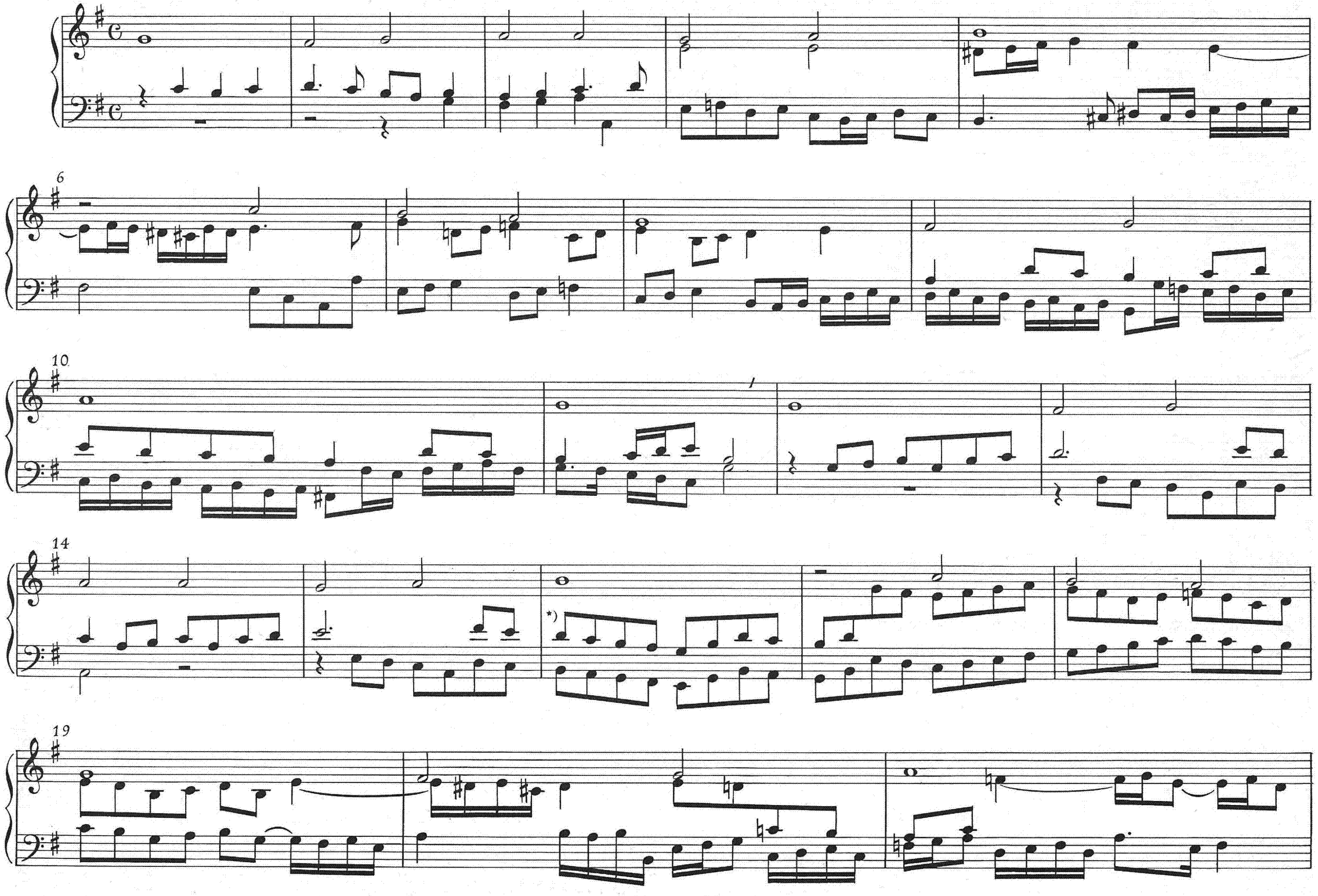

*) Vgl. den Kritischen Bericht

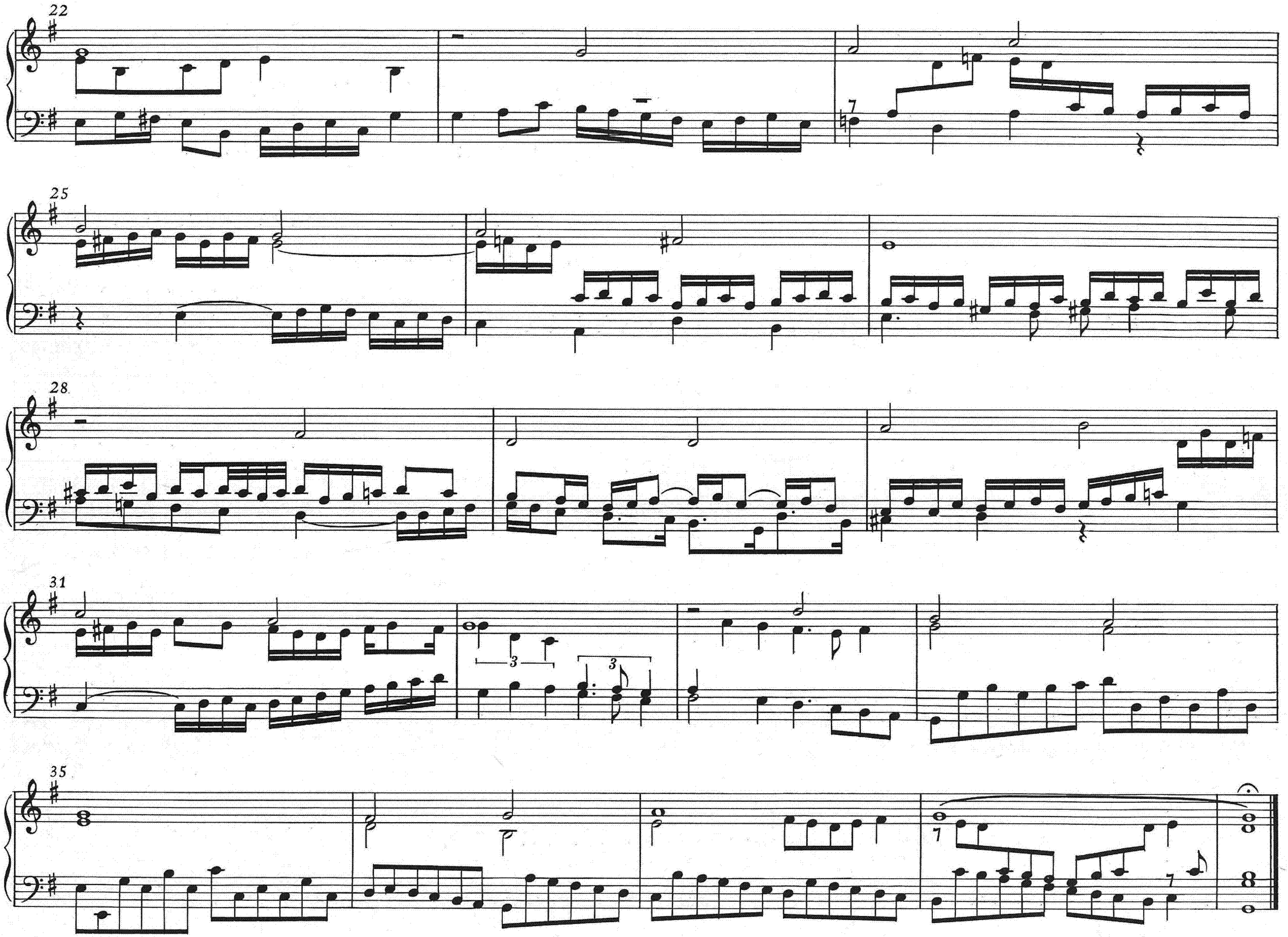
22
25
28
31
35