

Kantate zum 2. Weihnachtstag

Dazu ist erschienen der Sohn Gottes

BWV 40

Corno I, II

Oboe I, II

Violino I, II

Viola

Soprano

Alto

Tenore

Basso

Continuo

Dazu ist erschienen der Sohn Gottes

BWV 40

I.

Corno I

Corno II

Oboe I

Oboe II

Violino I

Violino II

Viola

Soprano

Alto

Tenore

Basso

Continuo
(1 bez., 2 unbez.)
Organo (bez.) Org.

6

4

7

10

Da - zu ist er-schie-nen,
Da - zu ist er-schie-nen,
Da - zu ist er-schie-nen,
Da - zu ist er-schie-nen,

7 6 6 4 2 6 6 4 5

13

da - zu ist er - schie - nen der Sohn Got - tes,
da - zu ist er - schie - nen der Sohn Got - tes,
da - zu ist er - schie - nen der Sohn Got - tes,
da - zu ist er - schie - nen der Sohn Got - tes,

6
4
6 4h 2 6 7 7h

16

da - zu ist er-schie-nen, da - zu ist er-schie-nen der Sohn Got -

da - zu ist er-schie-nen, da - zu ist er-schie - nen der Sohn Got -

da - zu ist er-schie-nen, da - zu ist er - schie-nen der Sohn Got -

da - zu ist er-schie-nen, da - zu ist er - schie-nen der Sohn Got -

19

tes, daß er die Wer - ke des Teu - fels zer - stö - re, da - zu ist er -

tes, daß er die Wer - ke des Teu - fels zer - stö - re, daß er die Wer - ke des Teu - fels zer -

tes, daß er die Wer - ke des Teu - fels zer - stö - re, daß er die Wer - ke des Teu - fels zer -

tes, da - zu ist er - schie - nen, daß er die Wer - ke des Teu - fels zer -

21

schie - nen, daß er die Wer - ke des Teu - fels zer - stö - re, daß er die Wer - ke des Teu - fels zer -
 stö - re, daß er die Wer - ke des Teu - fels zer - stö - re, da - zu ist er -
 stö - re, daß er die Wer - ke des Teu - fels zer - stö - re, daß er die Wer - ke des Teu - fels zer -
 stö - re, da - zu ist er - schie - nen, daß er die Wer - ke des Teu - fels zer -

23

stö - re, da - zu ist er - schie - nen der Sohn Got - tes, daß er die Wer - ke des Teu - fels zer -

stö - re, da - zu ist er - schie - nen der Sohn Got - tes, daß er die Wer - ke des Teu - fels zer -

stö - re, da - zu ist er - schie - nen der Sohn Got - tes, daß er die Wer - ke des Teu - fels zer -

stö - re, da - zu ist er - schie - nen der Sohn Got - tes, daß er die Wer - ke des Teu - fels zer -

6 7 7 # 6 7 7

25

28

re.
re.
stö - - - re. Da - zu ist er - schie - nen der Sohn Got - - - tes, da - zu ist er -
stö - - - re. Da - zu ist er -

6 4h 2 6 4h 2 6 5 3 4 2 6 7 6 5b 6 5 6 5 b

32

36

tes, da-zu ist er-schie-nen der Sohn Got - - tes, tr

Da - zu ist er-schie-nen der Sohn Got - - tes, da - zu ist er-schie-nen der Sohn Got - -

tes, daß er die Wer-ke des Teu-fels zer-stö - -

tes, da-zu ist er-schie-nen der Sohn Got - tes, da-zu ist er-schie-nen der Sohn Got - -

4 3 4 3 4 3 6 4 6h 8 7b 6b 4b 4b 4 3 5 6

40

da - zu ist er - schie-nen der Sohn Got - - - tes, da - zu ist er-schie -
 tes, daß er die Wer - ke des Teu - fels zer-stö - - - - - re, da - -
 tes, da - - zu ist er - schie-nen der Sohn Got - - - tes,

6 5/4 6/4 7/9 7 6/5 b 6/5b 6

43

nen, daß er die Wer-ke des Teu-fels zer-stö - - - re,
 - - - re, da - -
 zu ist er-schie-nen der Sohn Got - - - tes, da - zu ist er-schie - - nen,
 daß er die Wer - ke des Teu-fels zer - stö - - - re,

7b 4b 4 3 9 5b 6 6 7 6 # 6

46

da - zu ist er - schie - nen der Sohn Got - - -
 zu ist er - schie - nen der Sohn Got - - - tes, da - zu ist er - schie - nen der Sohn
 da - - zu ist er - schie - nen der Sohn Got - - - tes, da - zu ist er -
 da - - zu ist er - schie - nen der Sohn Got - - - tes, da - -

7 4 5 6 6 4 7 6 6 5 7 6 6

49

tes, da - zu ist er - schie-nen der Sohn Got - - - tes, der Sohn Got - - -
 Got - - - tes, da - zu ist er - schie - - - - nen der Sohn Got - tes, ist er -
 schie-nen der Sohn Got - - - tes, da - - zu ist er - schie-nen der -
 zu ist er - schie-nen der Sohn Got - tes, ist er - schie-nen der Sohn Got - tes, ist er - schie-nen der Sohn

6 6 7 6 9 6 4 5b 3 6 5 6

52

Lyrics: - - - - tes, ist er - schie-nen der Sohn Got - tes,
 schie-nen, da - zu ist er - schie-nen der Sohn Got - - - tes, da - zu ist er-schie -
 - Sohn Got - tes, daß er die Wer - ke des Teu - fels zer-stö -
 Got - - - tes, daß er die Wer - ke des Teu - fels zer-stö

Figured bass: 7 6 4 6 4 2 6 4 2 6 6 6 5 6 6 6

55

da - - zu ist er - schie - nen der Sohn Got - - - tes, da - zu

- nen der Sohn Got - - - tes, daß er die Wer - ke des Teu - fels zer - stö - - -

- re, daß er die Wer - ke des Teu - fels zer - stö - - -

- - - re,

6 5 6 4 2 6 4 2 7 6 4b 6 4 2 6

58

ist er-schie - - nen der Sohn Got - tes, daß er die Wer - ke des Teu - fels zer - stö - - - - -
- - - - - re, daß er die Wer - ke des Teu - fels zer - stö - - - - -
- - - - - re, daß er die Wer - ke des
da - zu ist er - schie - nen der Sohn Got - tes, daß er die Wer - ke des

6
4
2b
6
5b
6
9b
5b
8
7b
9
8
9b
7
6

61

re. Da - zu ist er -

re, die Wer - ke des Teu - fels zer - stö - re. Da - zu ist er -

Teu - fels zer - stö - re, die Wer - ke des Teu - fels zer - stö - re. Da - zu ist er -

Teu - fels, die Wer - ke des Teu - fels zer - stö - re. Da - zu ist er -

6^b₅ 7^b 5₄ 6^b_{5^b} 6 7_{4^b}₂

64

schie-nen, da - zu ist er-schie-nen der Sohn Got - tes,
schie-nen, da - zu ist er-schie-nen der Sohn Got - tes,
schie-nen, da - zu ist er-schie-nen der Sohn Got - tes,
schie-nen, da - zu ist er-schie-nen der Sohn Got - tes,

6 5 6 4 5 6 4 6 4 2 6 7 7

67

da - zu ist er - schie - nen, da - zu ist er - schie - nen der _

da - zu ist er - schie - nen, da - zu ist er - schie - nen der _

da - zu ist er - schie - nen, da - zu ist er - schie - nen der _

da - zu ist er - schie - nen, da - zu ist er - schie - nen der _

6/5 6/4/2 6 6/4

70

— Sohn Got - - tes, daß er die Wer - ke des Teu - fels zer-stö - re,
 — Sohn Got - - tes, daß er die Wer - ke des Teu - fels zer-stö - re, daß er die
 — Sohn Got - - tes, daß er die Wer - ke des Teu - fels zer-stö - re, daß er die
 — Sohn Got - tes, da - zu ist er-schie - nen, daß er die

6
5

72

da - zu ist er-schie - nen, daß er die Wer - ke des Teu - fels zer-stö - re,

Wer - ke des Teu - fels zer-stö - re, daß er die Wer - ke des Teu - fels zer-stö - re, daß er die

Wer - ke des Teu - fels zer-stö - re, daß er die Wer - ke des Teu - fels zer-stö - re, daß er die

Wer - ke des Teu - fels zer-stö - re, da - zu ist er-schie - nen, daß er die

74

da - zu ist er - schie - nen, da - zu ist er - schie - nen der Sohn Got - tes, daß er die

Wer - ke des Teu - fels zer - stö - re, da - zu ist er - schie - nen der Sohn Got - tes, daß er die

Wer - ke des Teu - fels zer - stö - re, da - zu ist er - schie - nen der Sohn Got - tes, daß er die

Wer - ke des Teu - fels zer - stö - re, da - zu ist er - schie - nen der Sohn Got - tes, daß er die

6 7^b 5^b 6 7 5 4

76

Wer - ke des Teu - fels zer - stö -

Wer - ke des Teu - fels zer - stö -

Wer - ke des Teu - fels zer - stö -

Wer - ke des Teu - fels zer - stö -

6

6

78

re.
re.
re, daß er die Wer - ke des Teu - fels zer - stö - re.
re, daß er die Wer - ke des Teu - fels zer - stö - re.

6
5

7

6

6
4
2

6
4
2

6

2. Recitativo

Tenore

Das Wort ward Fleisch und woh-net in der Welt, das Licht der Welt be - strahlt _____ den Kreis der

Continuo
(1 bez., 2 unbez.)
Organo (bez.)

Org.

4

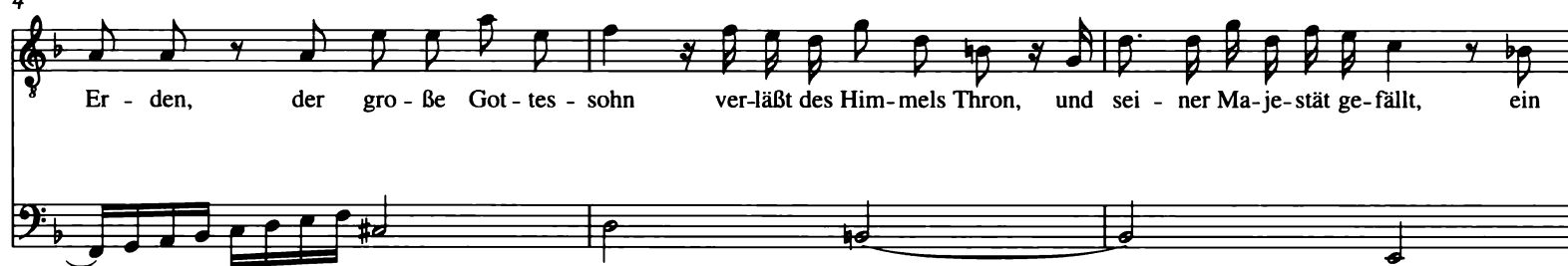

Er - den, der gro - ße Got - tes - sohn ver-läßt des Him-mels Thron, und sei - ner Ma-je-stät ge-fällt, ein

7

klei - nes Men-schen-kind zu wer - den. Be - denkt doch die - sen Tausch, wer nur ge - den - ken

10

kann: Der Kö - nig wird ein Un-ter - tan, der Herr er-schei-net als ein Knecht und wird dem mensch-li-chen Ge -

13

schlecht, o sü - ßes Wort in al - ler Oh - ren! zu Trost und Heil ge - bo - ren.

3. Choral

Soprano
Corno I
Oboe I
Violino I

Alto
Oboe II
Violino II

Tenore
Viola

Basso

Continuo
(1 bez., 2 unbez.)
Organo (bez.)

Sopr.
Die Sünd macht Leid, die Sünd macht Leid; Chri - stus bringt Freud, weil

Alto
Die Sünd macht Leid, die Sünd macht Leid; Chri - stus bringt Freud, weil

Ten. Va.
Die Sünd macht Leid, die Sünd macht Leid; Chri - stus bringt Freud, weil

Basso
Die Sünd macht Leid, die Sünd macht Leid; Chri - stus bringt Freud, weil

Org.
6 6 8 8 7 7b 5 # 5 #

4
er zu Trost in die - se Welt ist kom - men. Mit uns ist Gott nun

er zu Trost in die - se Welt ist kom - men. Mit uns ist Gott nun

er zu Trost in die - se Welt ist kom - men. Mit uns ist Gott nun

er zu Trost in die - se Welt ist kom - men. Mit uns ist Gott nun

5 5 5 6 6 6b 6 5 6 5 #

8
in der Not: Wer ist, der uns als Chri - sten kann ver - dam - - men!

in der Not: Wer ist, der uns als Chri - sten kann ver - dam - - men!

in der Not: Wer ist, der uns als Chri - sten kann ver - dam - - men!

in der Not: Wer ist, der uns als Chri - sten kann ver - dam - - men!

6 5 7 4 # 6 # 5 6 5 6 5 6 6 6 5 4 #

4. Aria

Oboe I

Oboe II

Violino I

Violino II

Viola

Basso

Continuo
(1 bez., 2 unbez.)
Organo (bez.) Org.

7

14

p

p

p

p

Höl - li-sche Schlan - ge, wird dir nicht ban - ge?

p

21

f

p

f

f

f

p

p

f

p

Höl - li-sche Schlan - ge, wird dir nicht

f

p

28

ban - ge, höl - li - sche Schlan - ge, wird dir nicht ban - ge, höl - li - sche Schlan - ge,

8 5 4 # 6 5 # 6 8 6 6 7 4 2 4 8 5 4 # 5 4 #

35

höl - li - sche Schlan - ge, wird dir nicht ban - ge, wird dir nicht ban - ge, wird dir nicht

4 # 4 # 6 4 2 7 4 2 6 5 2 6 4 2 6

42

ban - ge, höl - li - sche Schlan - ge?

6 6 6 6 6 6

6 4 2 6 6

f

49

Der dir den Kopf als ein Sie - ger zer -

6 6 6 6 6 6

6 4 8 7 5 7 5 5 4 6 6

p

56

knickt, der dir den Kopf als ein Sie - ger zer - knickt, ist nun ge - bo - ren,

6b 4 7 4 2

63

und die ver - lo - ren, wer - den mit e - wi - gem Frie - den be - glückt,

9b 8 6 6 4 7b 6 7

70

77

der dir den Kopf als ein Sie - ger zer - knickt, der dir den Kopf als ein Sie - ger zer -

84

knickt, ist nun ge - bo - - - - ren, und die ver - lo - ren,

♭ 5♭ 6 6 7 4 # 7h 4 h

91

und die ver - lo - ren, wer - den mit e - wi - gem Frie - den be - glückt, mit e - - -

4 3 7b 3 7 6 7 # 6 6 # #

98

- - - - - wi - gem Frie - den, die wer - den mit e - wi - gem

6 4 2h 7 7 # 6 5 4+ 6 6 6 5 # 6 6 5

105

Frie-den be - glückt.

6 4 5 # 6 5h 3 6 5 # 6 6 6

113

7 8 8 7 6 8 6 6 #

4 5 4 5 5 5 4

2# 2# 2# 2# 2 2# 2# 2#

5. Recitativo

Violino I

Violino II

Viola

Alto

Die Schlan - ge, so im Pa - ra - dies auf al - le A - dams -

Continuo
(1 bez., 2 unbez.)
Organo (bez.) Org.

3

kin - der das Gift der See-len fal-len ließ, bringt uns nicht mehr Ge - fahr; des Wei - bes Sa-men stellt sich

6

6

dar, der Hei-land ist ins Fleisch ge - kom-men und hat ihr al-len Gift be - nom - men. Drum sei ge -

6 6^b 6 7

9

trost! be - trüb - - - - - ter Sün - der.

7^b 7^b 6^b 4^h 2 7^b 5

6. Choral

Soprano
Corno I
Oboe I
Violino I

Alto
Oboe II
Violino II

Tenore
Viola
Ten. Va.

Basso

Continuo
(1 bez., 2 unbez.)
Organo (bez.) Org.

Sopr.
Alto
Ten. Va.
Basso
Org.

Schütt - le dei - nen Kopf und sprich: Fleuch, du al - te Schlan - ge!

Schütt - le dei - nen Kopf und sprich: Fleuch, du al - te Schlan - ge!

Schütt - le dei - nen Kopf und sprich: Fleuch, du al - te Schlan - ge!

Schütt - le dei - nen Kopf und sprich: Fleuch, du al - te Schlan - ge!

6 6 6 6 5 7 6 6 6 4 3 #

5

Was er - neurst du dei - nen Stich, machst mir angst und ban - ge? Ist dir doch der Kopf zer - knickt,

Was er - neurst du dei - nen Stich, machst mir angst und ban - ge? Ist dir doch der Kopf zer - knickt,

Was er - neurst du dei - nen Stich, machst mir angst und ban - ge? Ist dir doch der Kopf zer - knickt,

Was er - neurst du dei - nen Stich, machst mir angst und ban - ge? Ist dir doch der Kopf zer - knickt,

6 6 6 6 6 7 6 # 6 6 6 #

11

und ich bin durchs Lei - den mei - nes Hei - lands dir ent - rückt in den Saal der Freu - den.

und ich bin durchs Lei - den mei - nes Hei - lands dir ent - rückt in den Saal der Freu - den.

und ich bin durchs Lei - den mei - nes Hei - lands dir ent - rückt in den Saal der Freu - den.

und ich bin durchs Lei - den mei - nes Hei - lands dir ent - rückt in den Saal der Freu - den.

6 4 6 4 4 5 6 6 6 6 6 4 2 7 6 6 6 6 5 #

7. Aria

Corno I

Corno II

Oboe I

Oboe II

Tenore

Continuo
(1 bez., 2 unbez.)
Organo (bez.) Org.

3

5

Chri - sten - kin - der, freu - et euch, freu - et euch, freu - - -

7

et

9

f tr

f

10

euch,

11

p

p

Christenkin - der, freu - et euch, freu

13

15

euch, Chri - sten - kin - der, freu

17

et, freu - et euch!

* Die Auszierung (einschließlich Vorschlag) ist in der Originalstimme B3 nachgetragen und möglicherweise nicht authentisch; siehe Krit. Bericht, Kap. IV.

19

Wü - - tet schon das Höl-len -

21

reich, will euch Sa - tans Grimm er -

23

schrek - - - - - ken, Je - sus, der er - ret - ten

25

kann, nimmt sich sei - ner Kuch - lein an und will sie mit Flü - - geln dek -

27

ken,

29

wü - - tet schon das Höl - len - reich, will euch Sa - tans Grimm er -

31

schrek - ken, Je - sus, der er - ret - ten

6 5 6 6 6 6 4 2 6 6 4 5 3 6 4b 7b 5 6 4b

33

kann _____, nimmt sich sei - ner Kuch - lein an _____ und will sie mit Flü - geln

5 3 7 4 6b 4 7 4 6 5b 6 7b 6 4 7b 5

35

dek - ken. Chri - sten - kin - der, freu - et

6b 6 4 2 6 4 5 3

37

p *f*

euch, freu - - - et euch,

39

p

Chri - sten - kin - der, freu - et euch, freu - et euch, freu - - -

41

p

et

43

euch, freu ^{tr.} et euch, freu

7^b

45

6/4 6 6/4 6

47

et euch, Chri-sten-kin - der, freu

6/4 6 7^b 5⁴ 6 6

49

et, freu - et euch!

f

f

6 7 5 4 3

51

tr

6 4 2 6 5b 6

53

6 7 4 2 6 7 5 4 3

8. Choral

Soprano
Corno I
Oboe I
Violino I

Sopr.
Je - su, nimm dich dei - ner Glie - der fer - ner in Ge - na - den an;

Alto
Oboe II
Violino II

Alto
Je - su, nimm dich dei - ner Glie - der fer - ner in Ge - na - den an;

Tenore
Viola

Ten. Va.
Je - su, nimm dich dei - ner Glie - der fer - ner in Ge - na - den an;

Basso

Je - su, nimm dich dei - ner Glie - der fer - ner in Ge - na - den an;

Continuo (3x)
Organo

Org.

5

schen - ke, was man bit - ten kann, zu er - quik - ken dei - ne Brü - der:

schen - ke, was man bit - ten kann, zu er - quik - ken dei - ne Brü - der:

schen - ke, was man bit - ten kann, zu er - quik - ken dei - ne Brü - der:

schen - ke, was man bit - ten kann, zu er - quik - ken dei - ne Brü - der:

9

Gib der gan - zen Chri - sten - schar Frie - de und ein sel - ges Jahr!

Gib der gan - zen Chri - sten - schar Frie - de und ein sel - ges Jahr!

Gib der gan - zen Chri - sten - schar Frie - de und ein sel - ges Jahr!

Gib der gan - zen Chri - sten - schar Frie - de und ein sel - ges Jahr!

13

Freu - de, Freu - de ü - ber Freu - de! Chri - stus weh - ret al - lem Lei - de.

Freu - de, Freu - de ü - ber Freu - de! Chri - stus weh - ret al - lem Lei - de.

Freu - de, Freu - de ü - ber Freu - de! Chri - stus weh - ret al - lem Lei - de.

Freu - de, Freu - de ü - ber Freu - de! Chri - stus weh - ret al - lem Lei - de.

17

Won - ne, Won - ne ü - ber Won - ne! Er ist die Ge - na - den - son - ne.

Won - ne, Won - ne ü - ber Won - ne! Er ist die Ge - na - den - son - ne.

Won - ne, Won - ne ü - ber Won - ne! Er ist die Ge - na - den - son - ne.

Won - ne, Won - ne ü - ber Won - ne! Er ist die Ge - na - den - son - ne.