CORNO I.

O. RESPIGHI

LA FIAMMA

ATTO I.

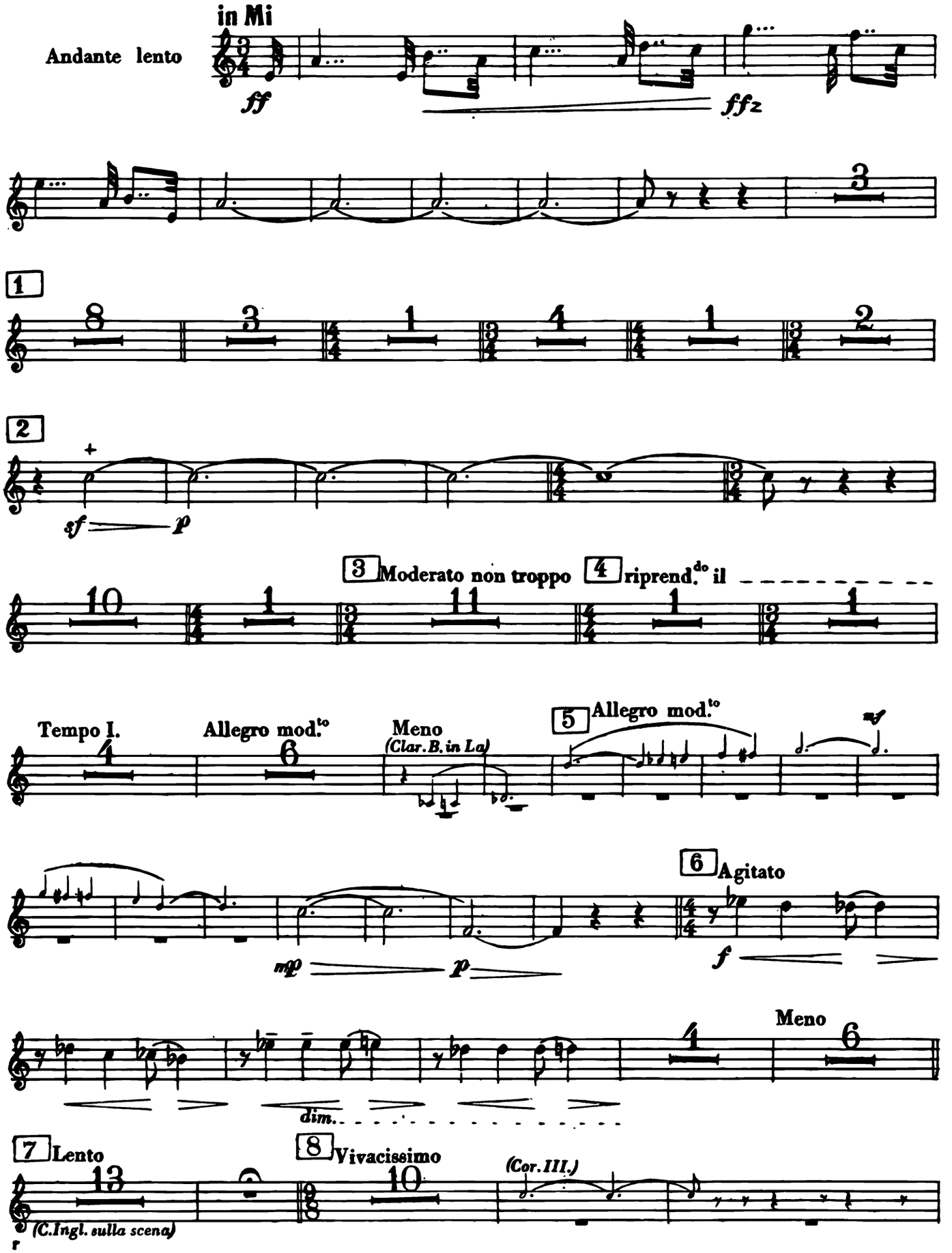

Proprietà G. RICORDI & C. Editori-Stampatori, MILANO. (Copyright MCMXXIV, by G. RICORDI & Co.)
Tutti i diritti sono riservati
Tous droits d'exécution, diffusion, représentation, reproduction, traduction et d'arrangement sont réservés.
(IMPRIMÉ EN ITALIE)

122745 -XVIII-
(PRINTED IN ITALY)

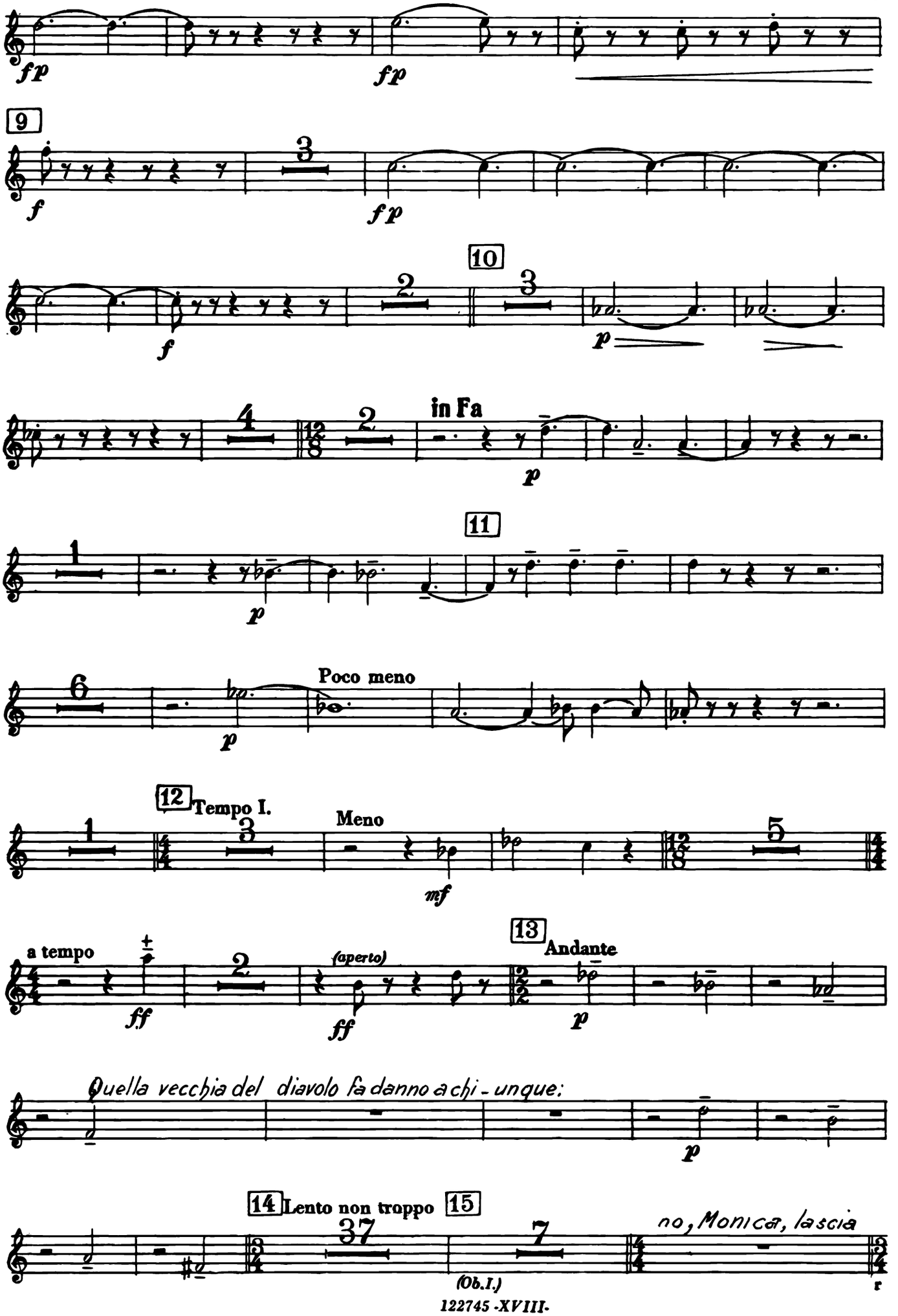
fp
fp
9
f
fp
10
f
p
in Fa
p
11
p
Poco meno
p
12
Tempo I.
Meno
mf
a tempo
ff
(aperto)
ff
13
Andante
p
Quella vecchia del diavolo fa danno a chi - unque:
p
14
Lento non troppo
15
no, Monica, lascia
(Ob.I.)

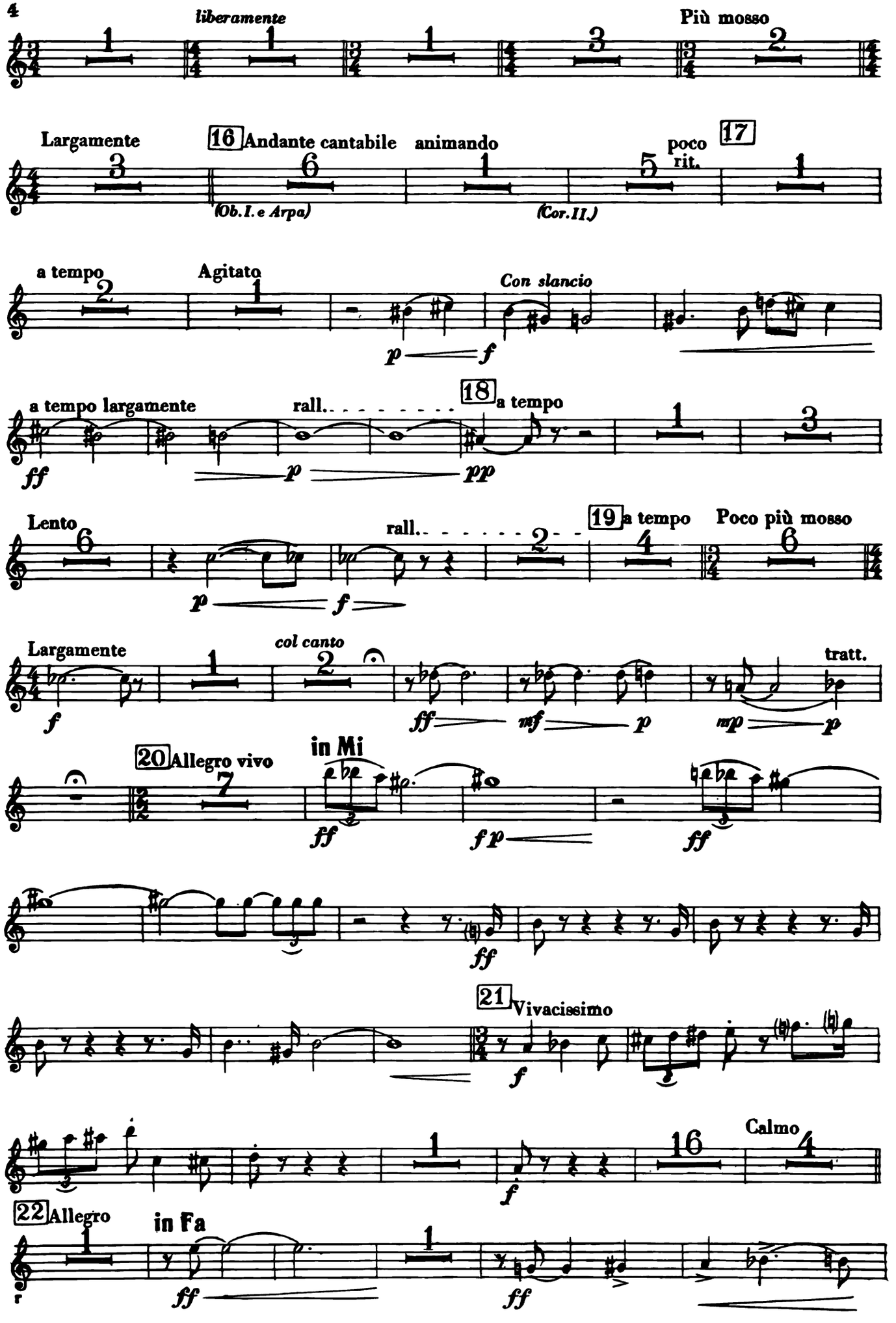
liberamente
Più mosso
Largamente
16 Andante cantabile
animando
poco rit.
17
(Ob. I. e Arpa)
(Cor. II.)
a tempo
Agitato
Con slancio
p
f
a tempo largamente
rall.
18 a tempo
ff
p
pp
Lento
rall.
19 a tempo
Poco più mosso
p
f
Largamente
col canto
tratt.
f
ff
mf
p
mp
20 Allegro vivo
in Mi
ff
fp
ff
ff
21 Vivacissimo
f
Calmo
f
22 Allegro
in Fa
r
ff
ff

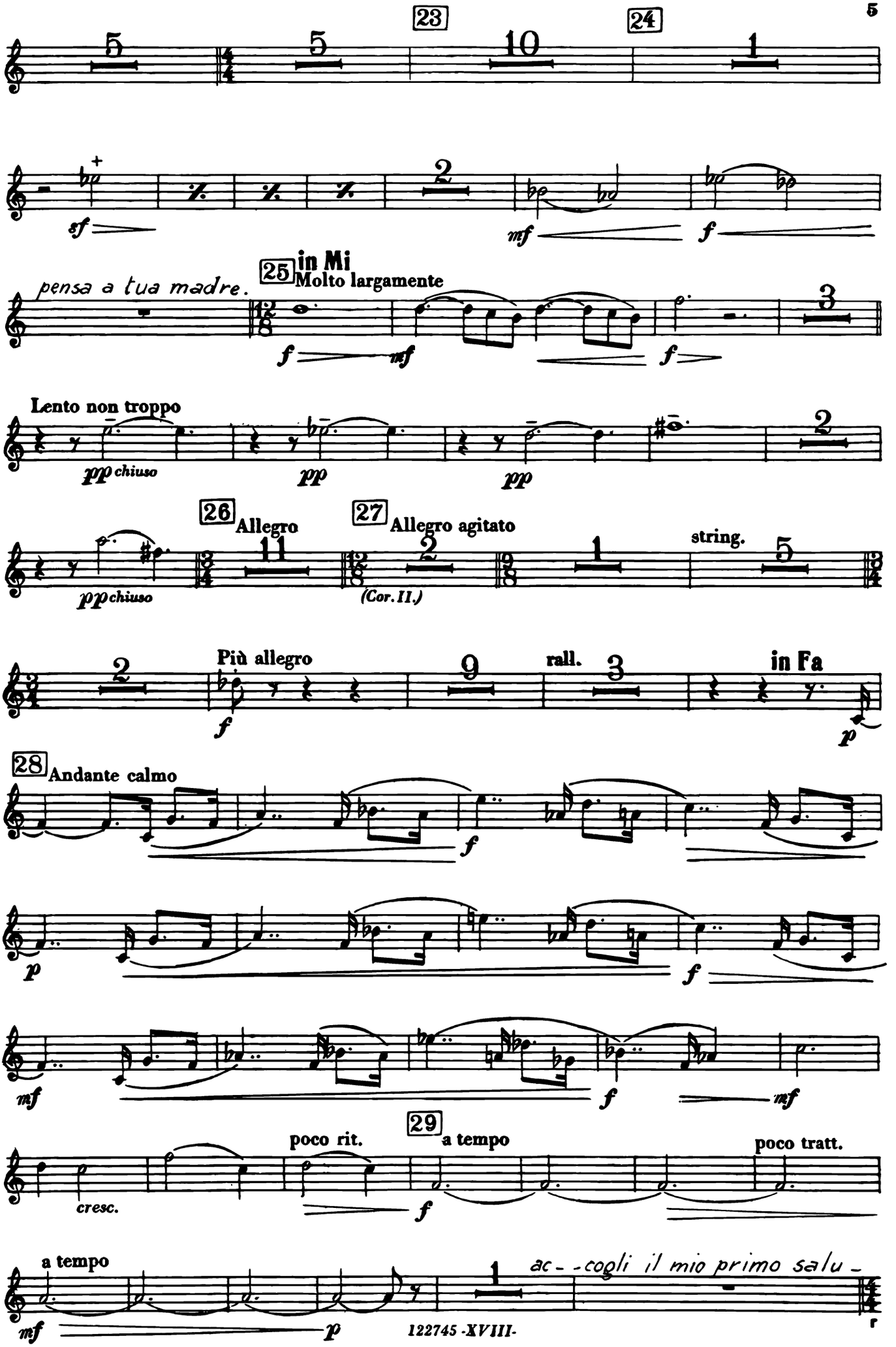
23
24
5
5
10
1
sf
2
mf
f
25 in Mi
Molto largamente
pensa a tua madre.
f
mf
f
3
Lento non troppo
pp chiuso
pp
pp
2
26 Allegro
27 Allegro agitato
pp chiuso
11
2
(Cor. II.)
1
string.
5
2
Più allegro
f
9
rall.
3
in Fa
p
28 Andante calmo
f
p
f
mf
f
mf
29
poco rit.
a tempo
poco tratt.
cresc.
f
a tempo
mf
p
1
ac- -cogli il mio primo salu-

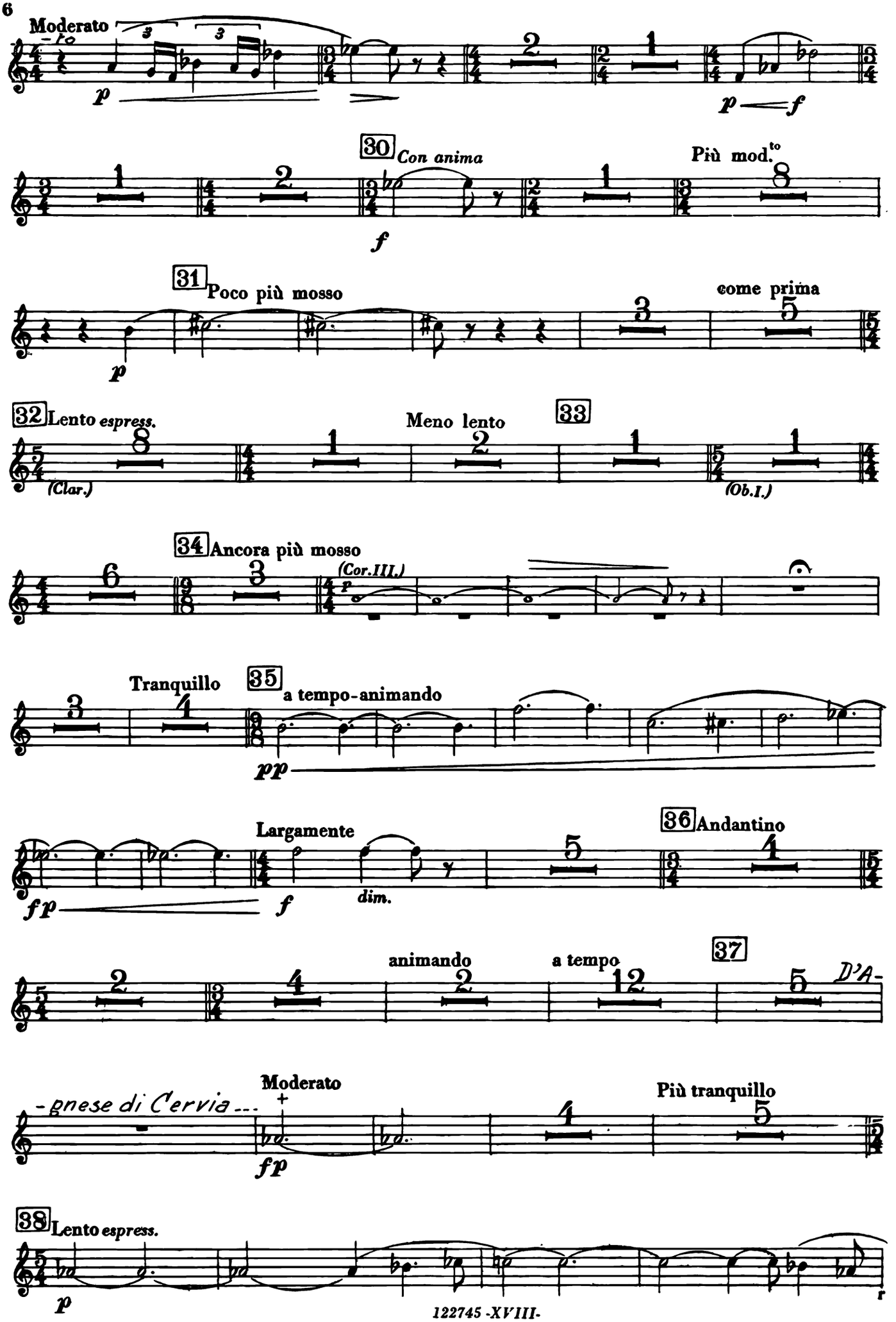
Moderato
p
p — f
30 Con anima
f
Più mod.to
31 Poco più mosso
p
come prima
32 Lento espress.
(Clar.)
Meno lento
33
(Ob.I.)
34 Ancora più mosso
(Cor.III.)
p
Tranquillo
35 a tempo-animando
pp
Largamente
fp
f
dim.
36 Andantino
animando
a tempo
37
D'A-
-gnese di Cervia ...
Moderato
fp
Più tranquillo
38 Lento espress.
p

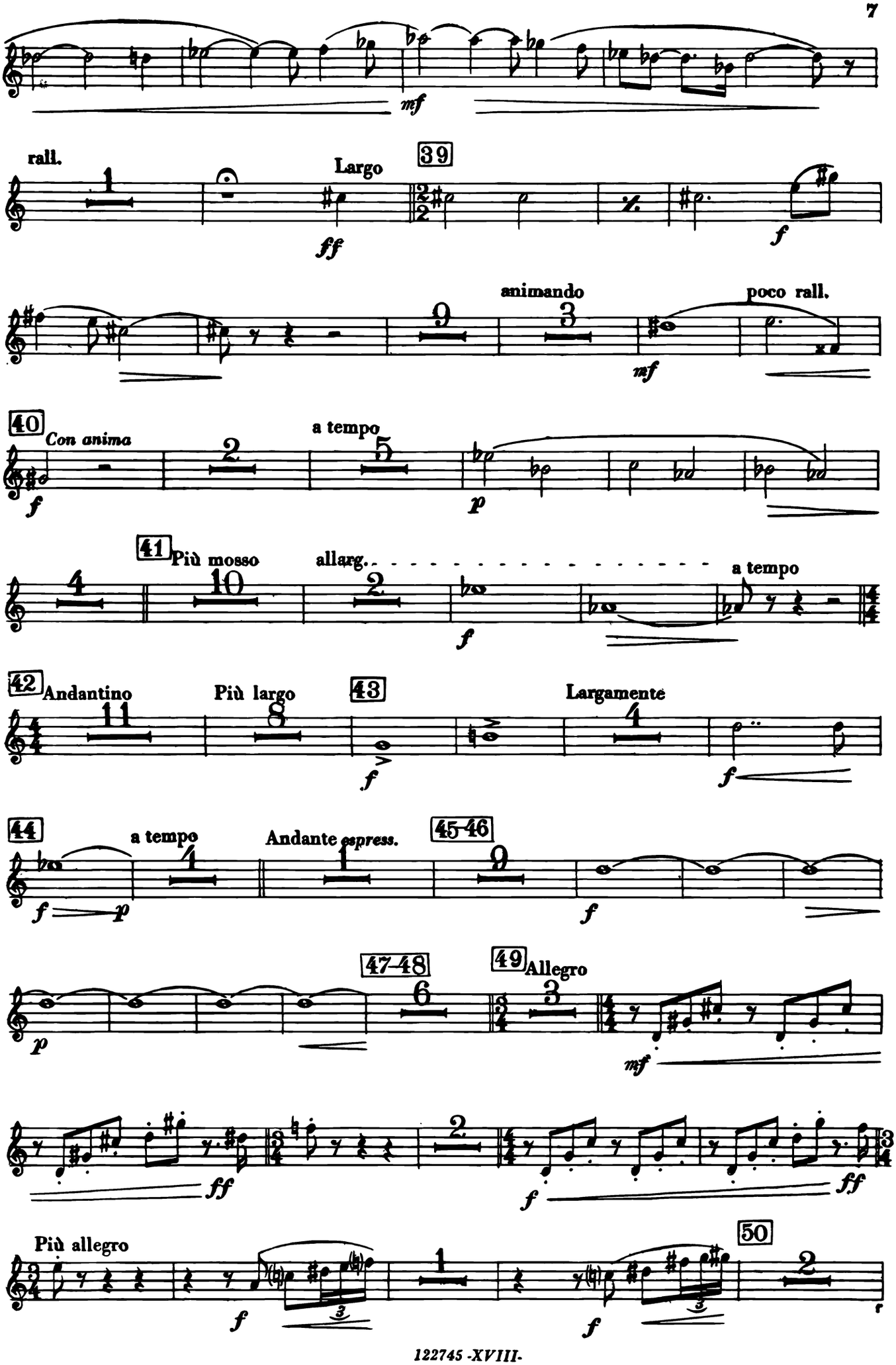
mf
rall.
Largo
39
ff
f
animando
poco rall.
mf
40
Con anima
a tempo
f
p
41
Più mosso
allarg.
a tempo
f
42
Andantino
Più largo
43
Largamente
f
f
44
a tempo
Andante espress.
45-46
f
p
f
47-48
49
Allegro
p
mf
ff
f
ff
Più allegro
50
f
f
f

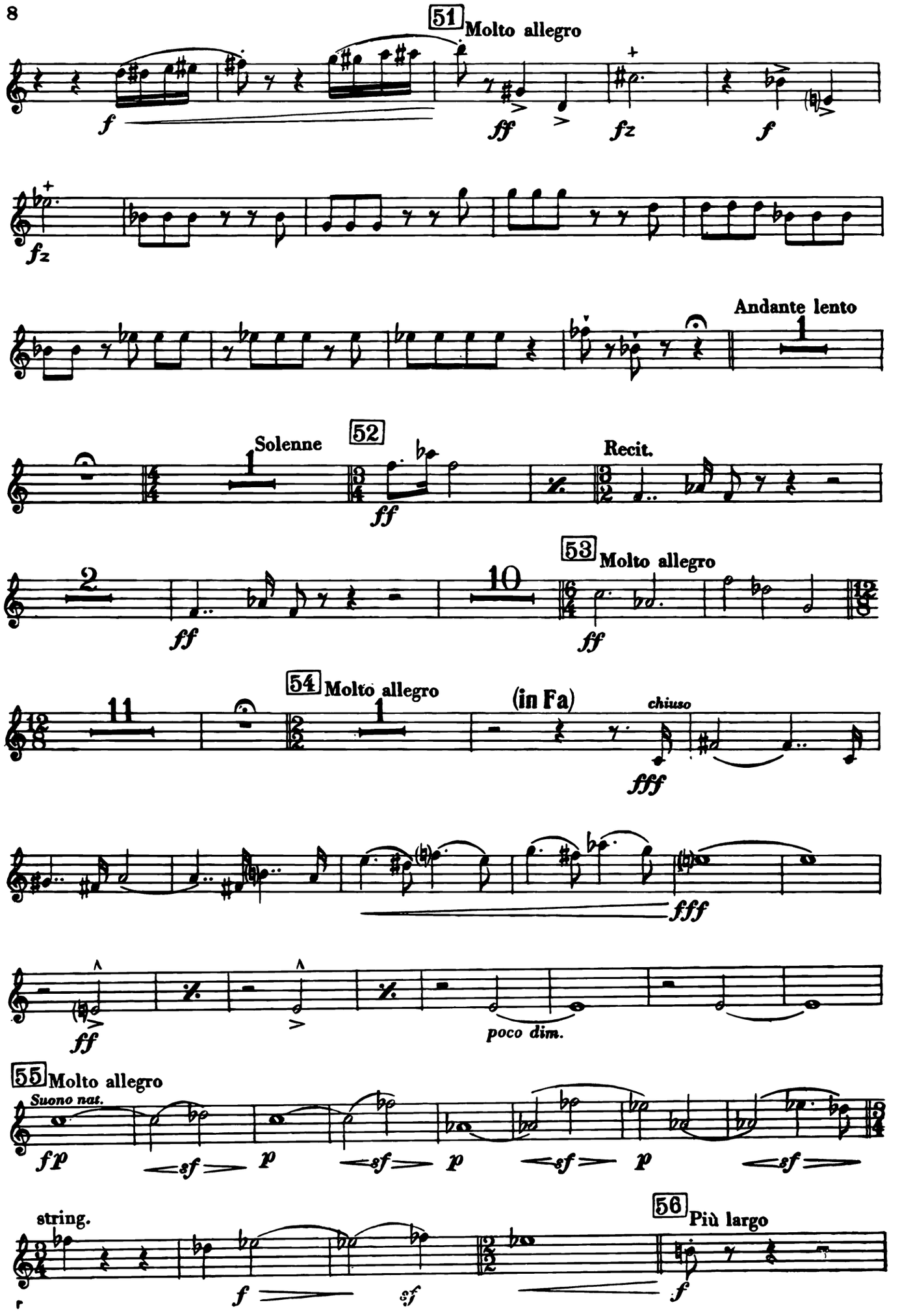
51 Molto allegro
f
ff
fz
f
fz
Andante lento
1
Solenne
52
ff
Recit.
2
ff
10
53 Molto allegro
ff
11
54 Molto allegro
1
(in Fa)
chiuso
fff
fff
ff
poco dim.
55 Molto allegro
Suono nat.
fp
sf
p
sf
p
sf
p
sf
string.
56 Più largo
f
sf
f

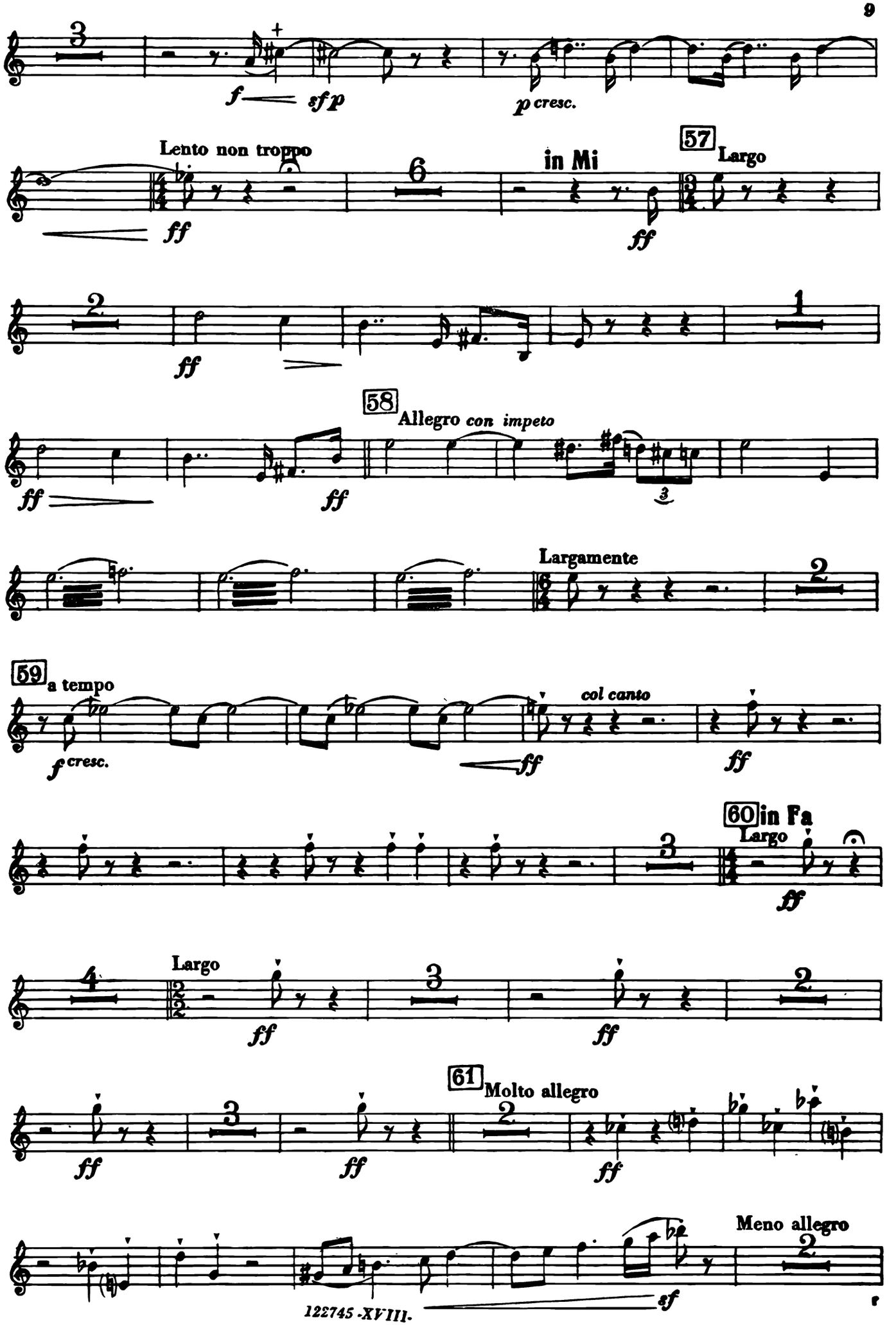
Lento non troppo
in Mi
57 Largo
58 Allegro con impeto
Largamente
59 a tempo
col canto
60 in Fa
Largo
Largo
61 Molto allegro
Meno allegro

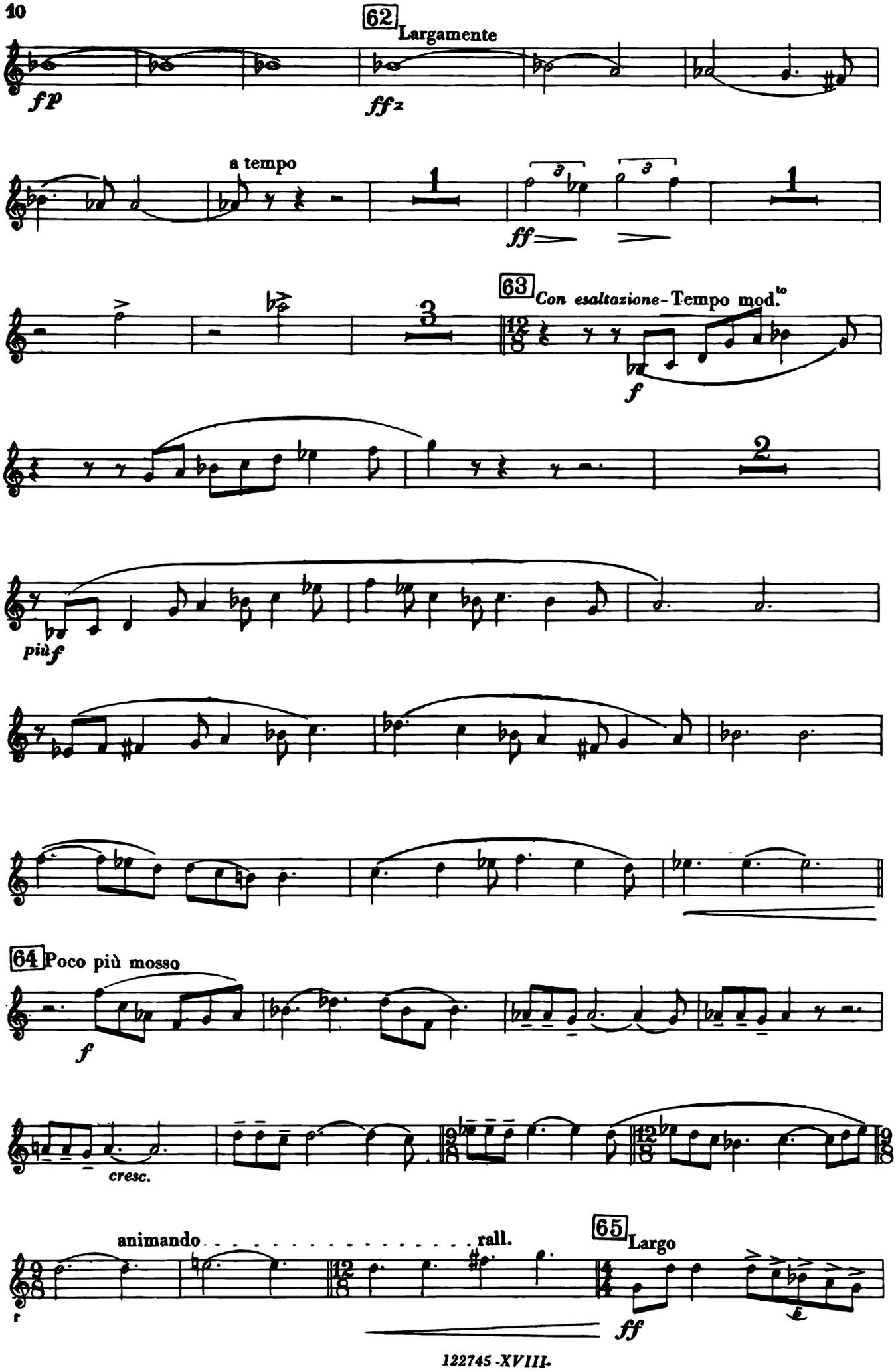
62
Largamente
fp
ffz
a tempo
ff
63
Con esaltazione - Tempo mod.to
f
più f
64
Poco più mosso
f
cresc.
animando
rall.
65
Largo
ff

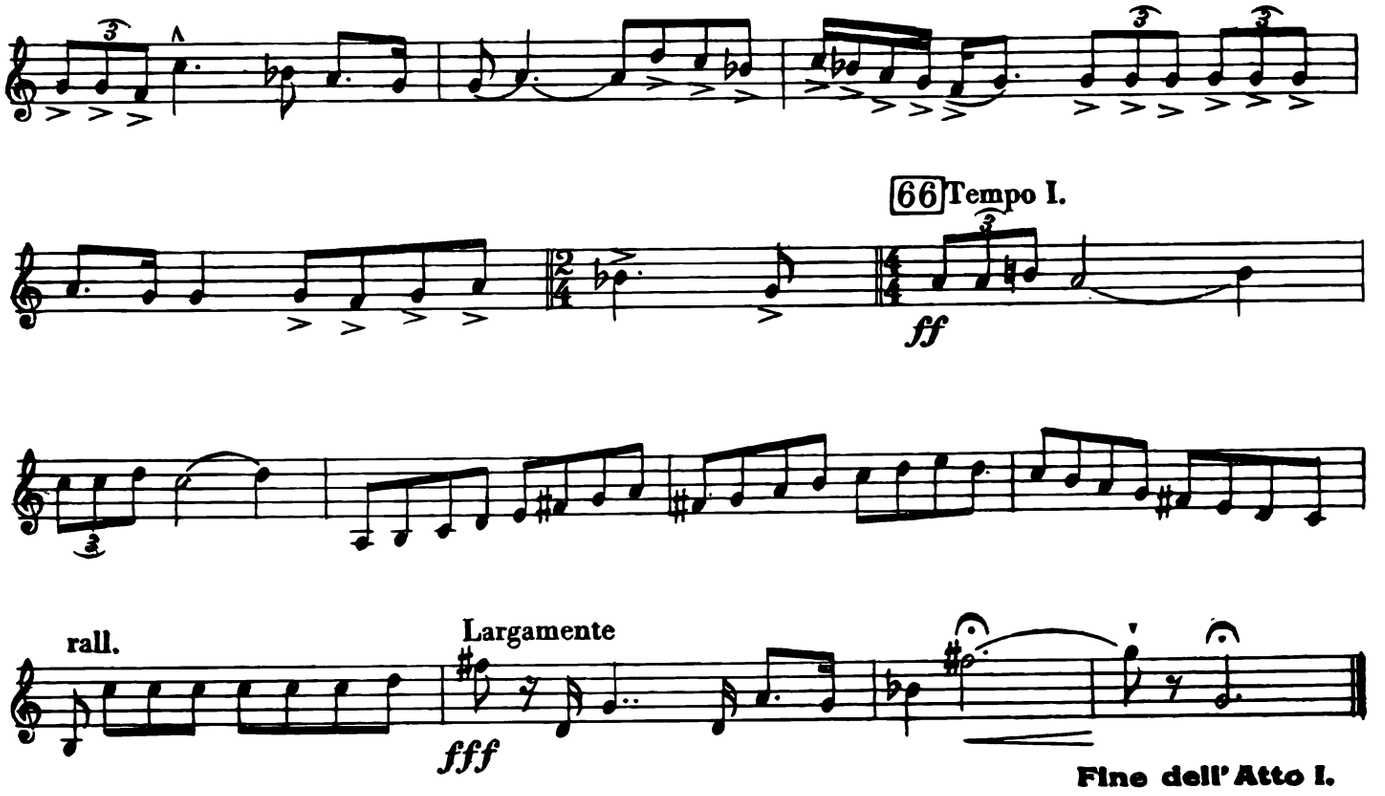
66 Tempo I.
ff
rall.
Largamente
fff
Fine dell' Atto I.

ATTO II.

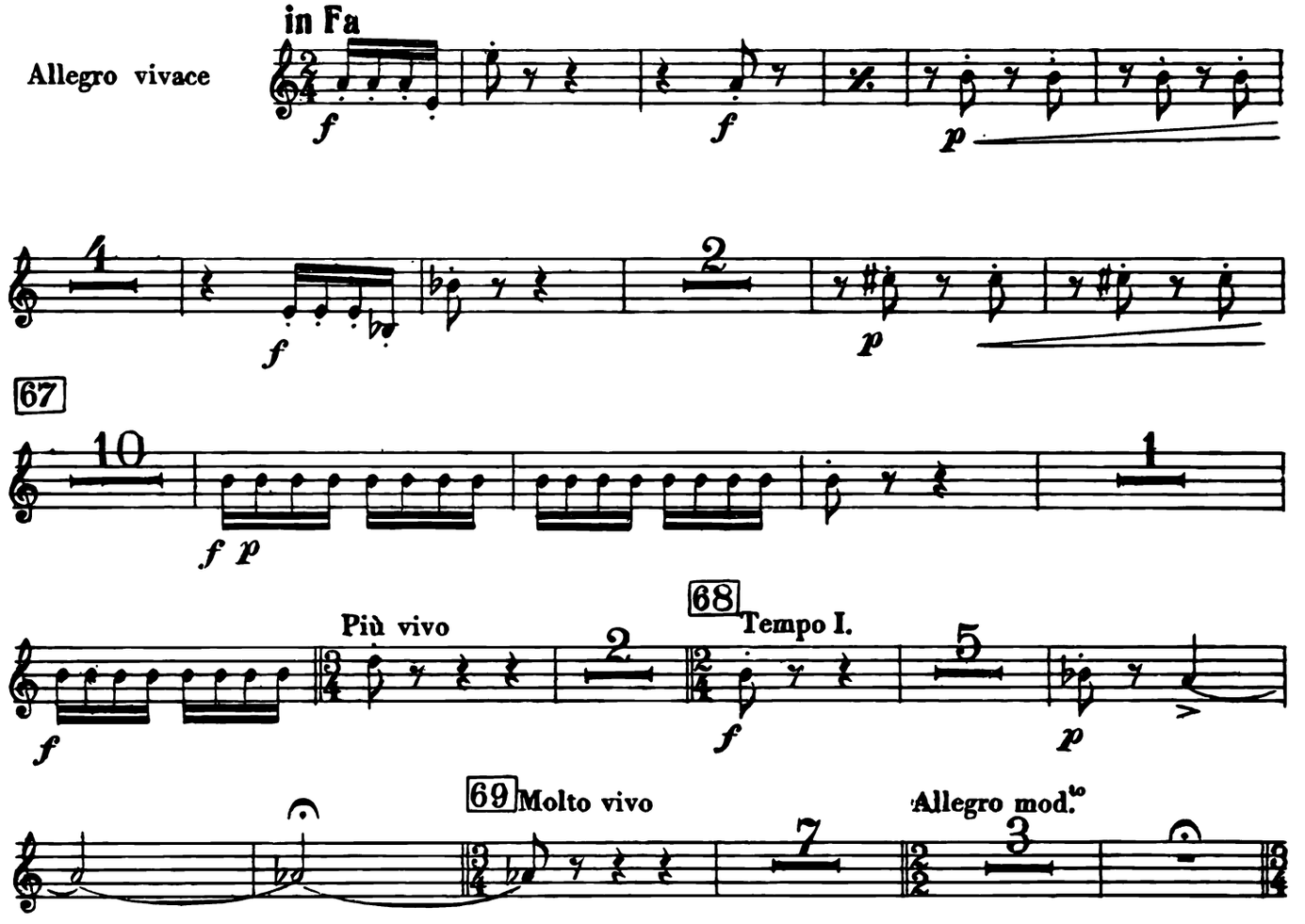
Allegro vivace
in Fa
f
p
67
f p
Più vivo
68 Tempo I.
69 Molto vivo
Allegro mod.to

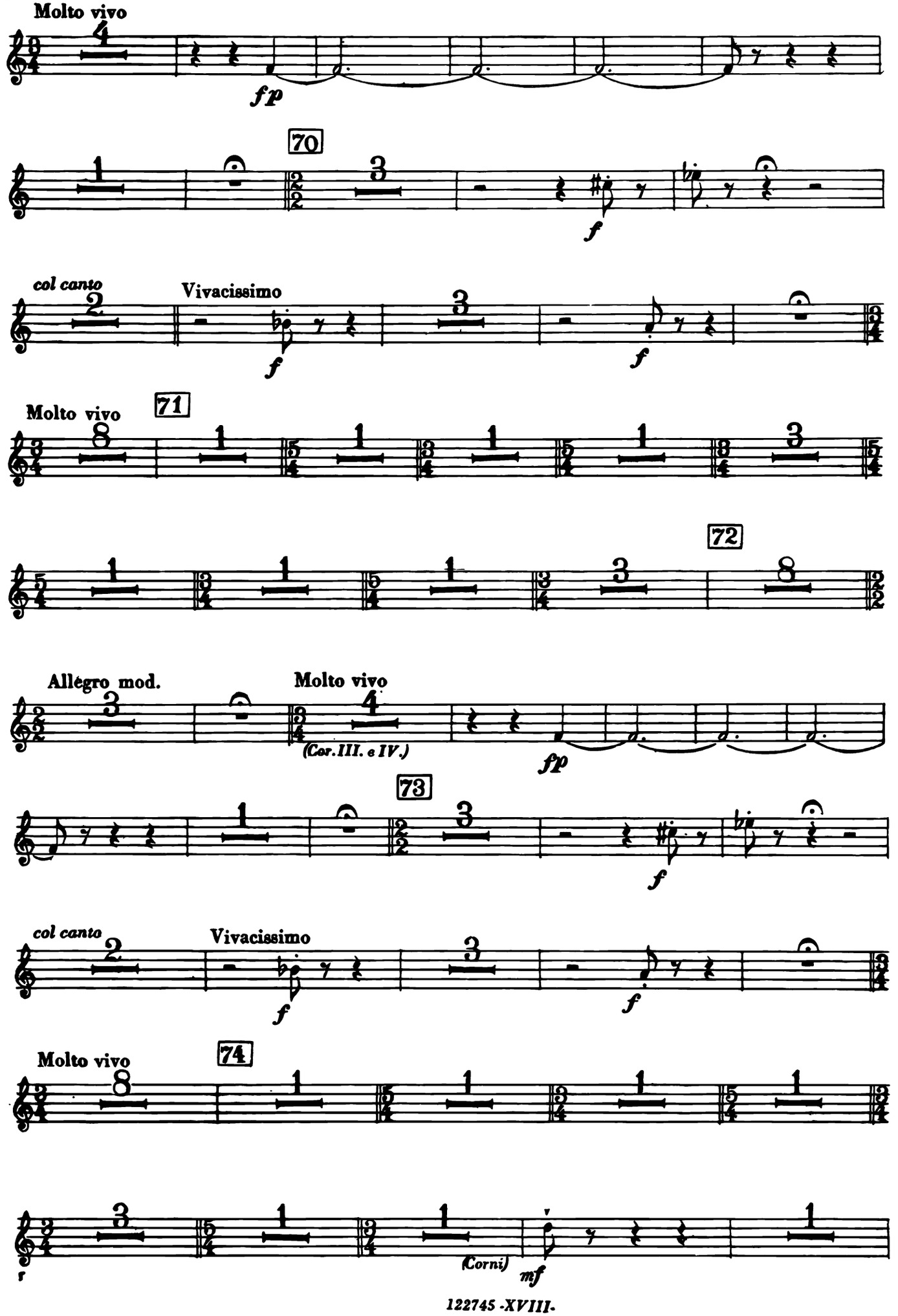
Molto vivo
fp
70
f
col canto
Vivacissimo
f
f
Molto vivo
71
72
Allegro mod.
Molto vivo
(Cor. III. e IV.)
fp
73
f
col canto
Vivacissimo
f
f
Molto vivo
74
(Corni)
mf

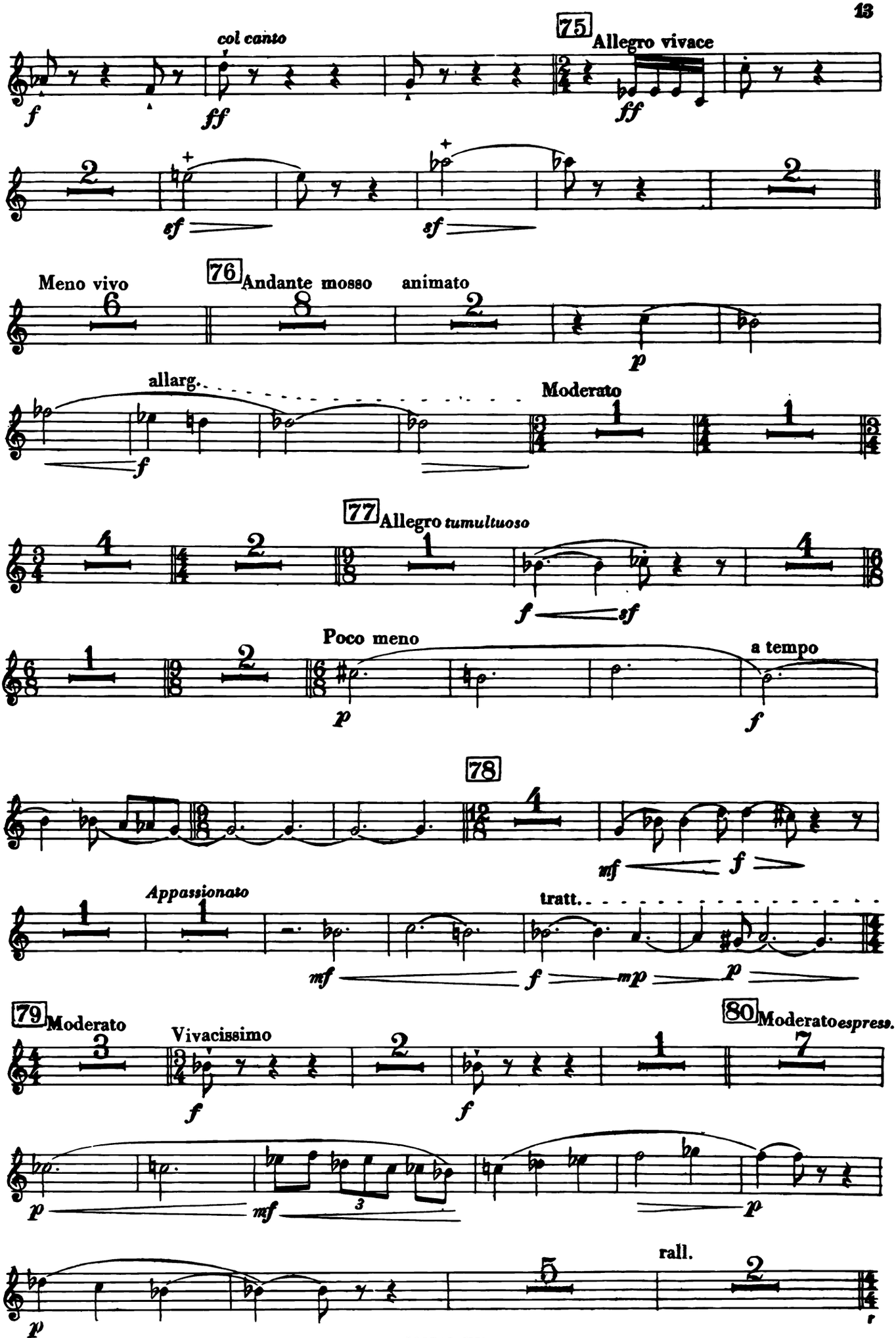
col canto
75
Allegro vivace
Meno vivo
76
Andante mosso
animato
allarg.
Moderato
77
Allegro tumultuoso
Poco meno
a tempo
78
Appassionato
tratt.
79
Moderato
Vivacissimo
80
Moderato espress.
rall.

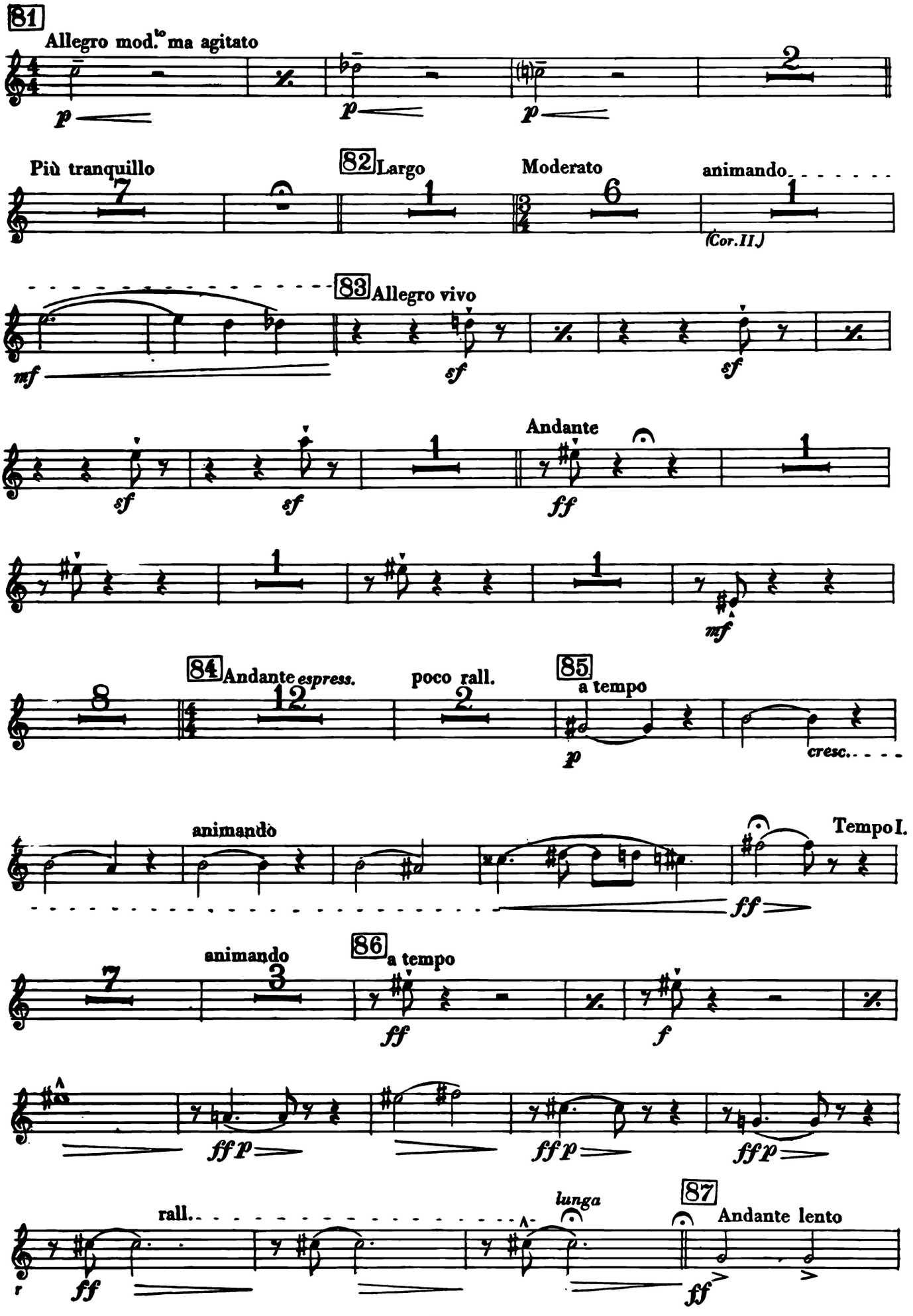
81
Allegro mod.to ma agitato
p
p
p
2
Più tranquillo
7
82 Largo
1
Moderato
6
animando
1
(Cor. II.)
83 Allegro vivo
mf
sf
sf
sf
sf
1
Andante
ff
1
1
mf
84 Andante espress.
8
12
poco rall.
2
85
a tempo
p
cresc.
animando
Tempo I.
ff
animando
7
3
86 a tempo
ff
f
ff p
ff p
ff p
rall.
lunga
87 Andante lento
ff
ff

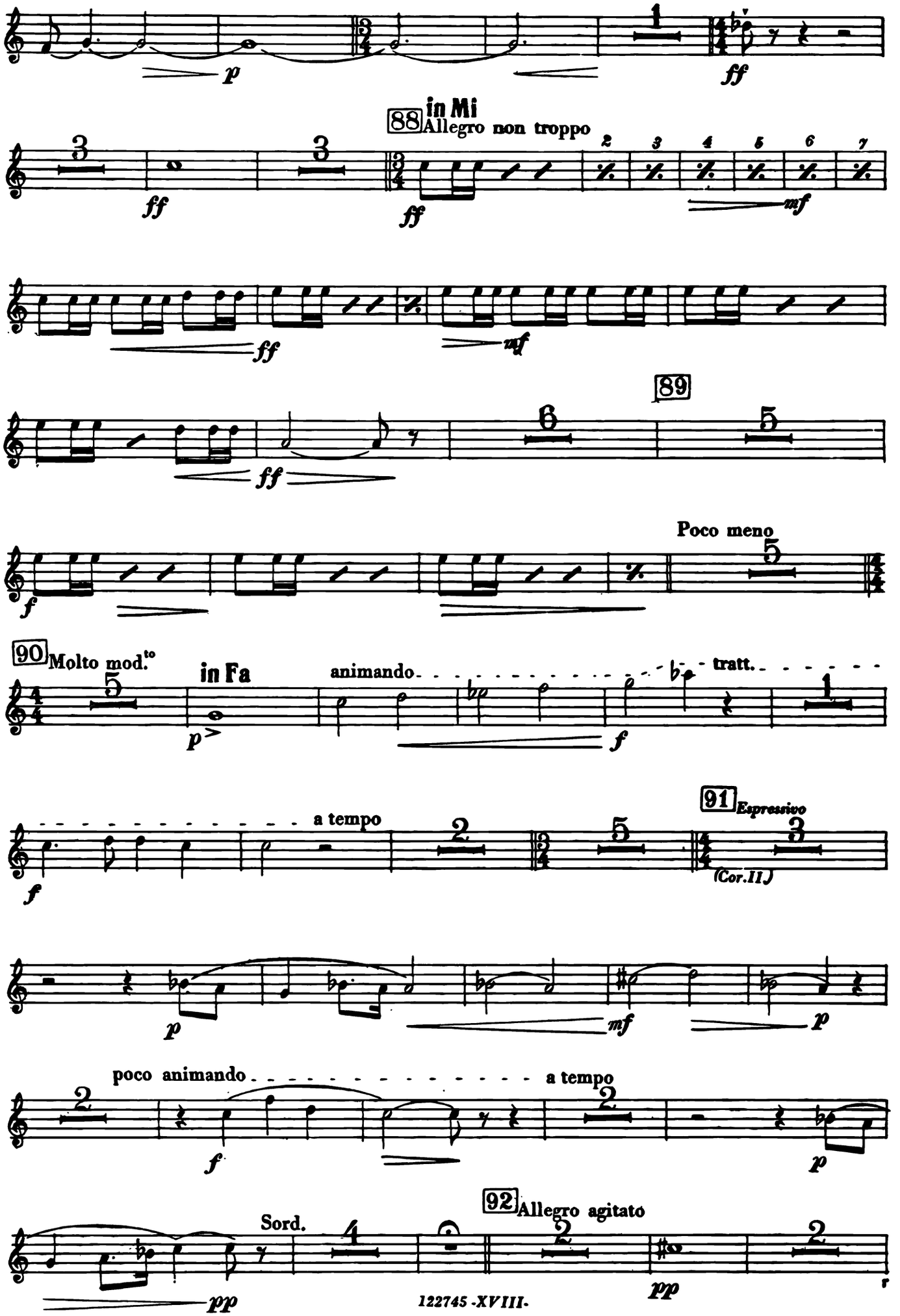
p
ff
88 in Mi
Allegro non troppo
ff
ff
mf
ff
mf
89
ff
Poco meno
f
90 Molto mod.to
in Fa
p
animando
tratt.
f
91 Espressivo
a tempo
f
(Cor.II)
p
mf
p
poco animando
a tempo
f
p
92 Allegro agitato
Sord.
pp
pp

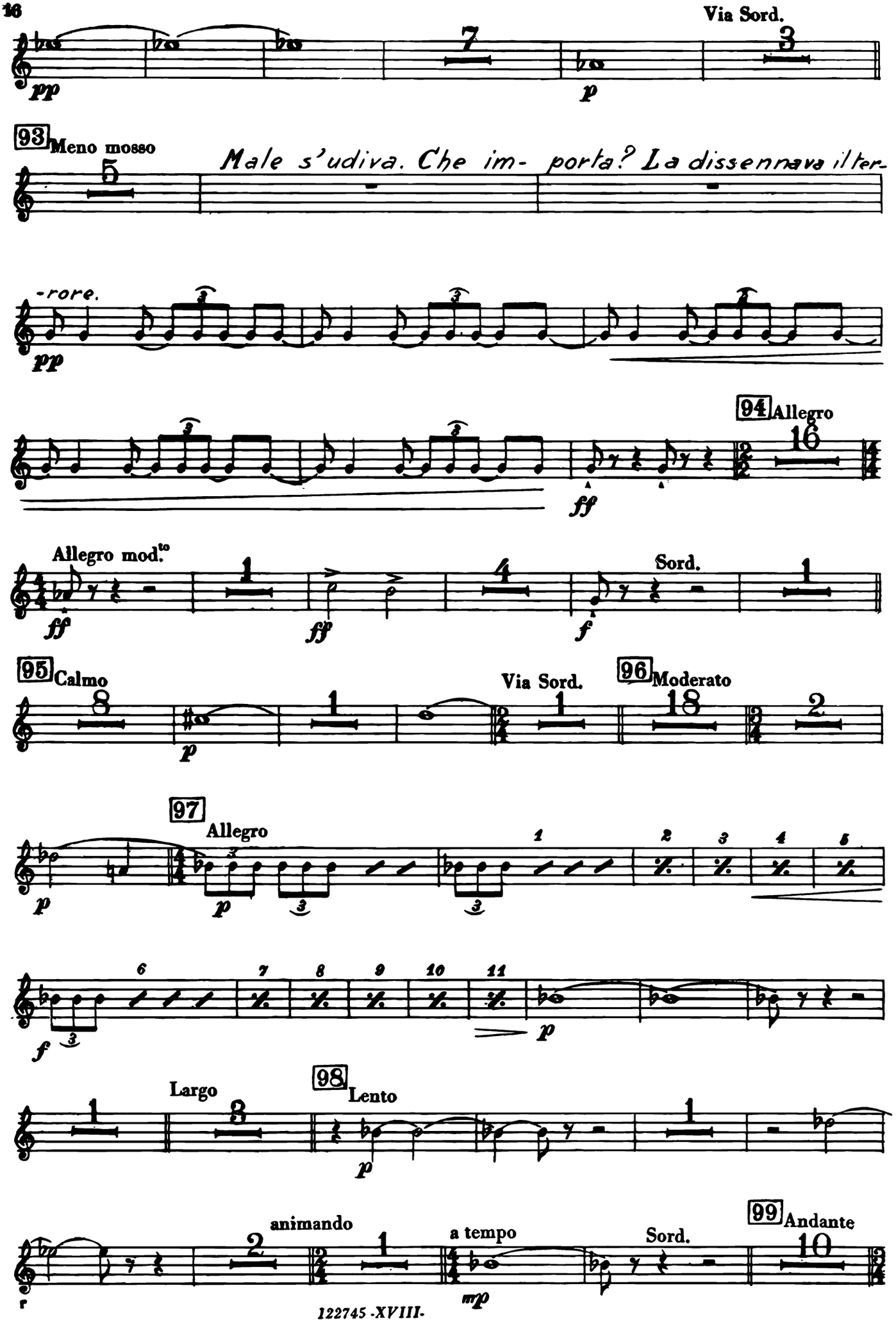
Via Sord.
93 Meno mosso
Male s'udiva. Che im- porta? La dissennava il ter-
-rore.
94 Allegro
Allegro mod.to
Sord.
95 Calmo
Via Sord.
96 Moderato
97 Allegro
Largo
98 Lento
animando
a tempo
Sord.
99 Andante

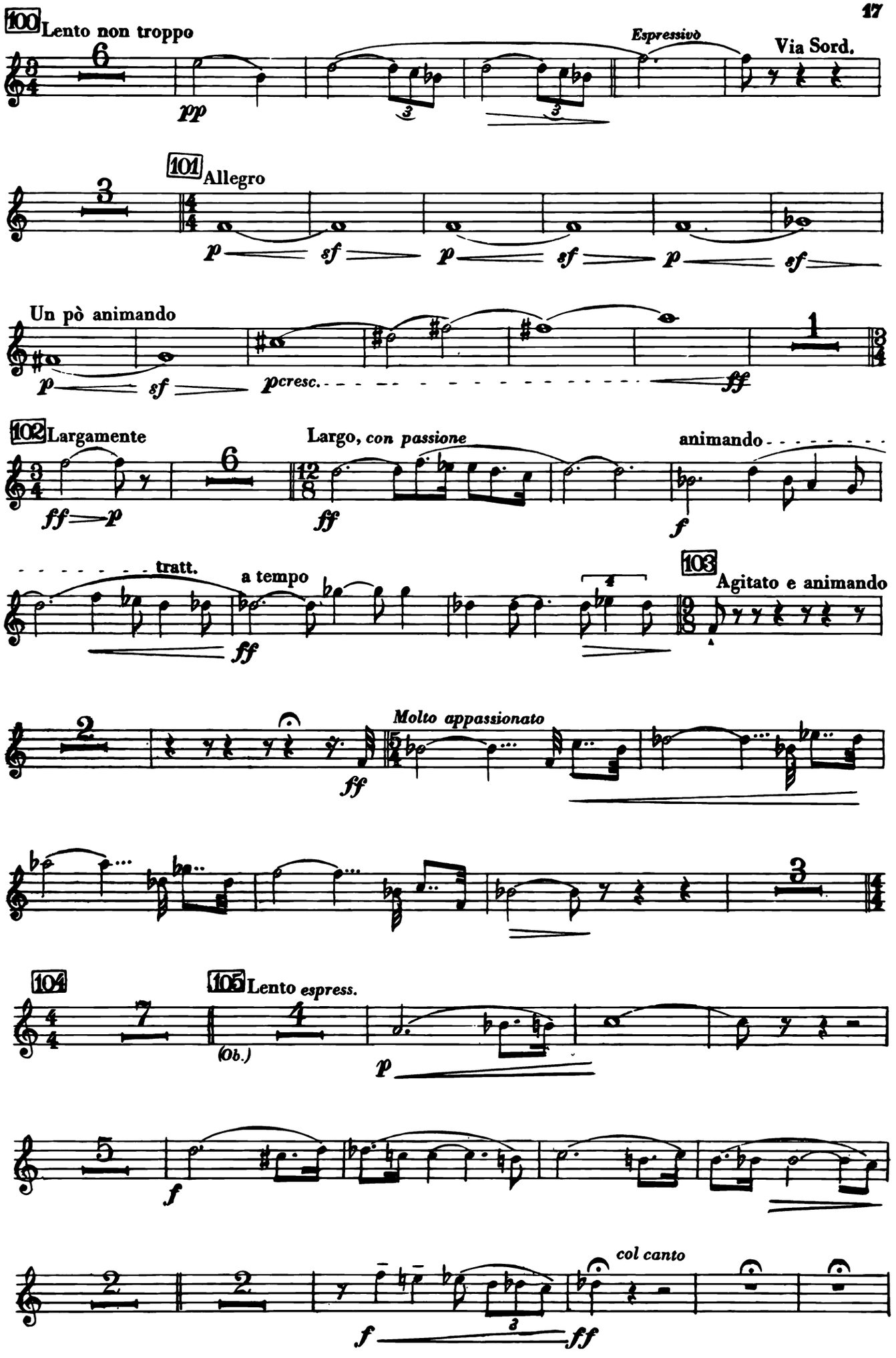
100 Lento non troppo
Espressivo
Via Sord.
101 Allegro
Un pò animando
102 Largamente
Largo, con passione
animando
tratt.
a tempo
103 Agitato e animando
Molto appassionato
104
105 Lento espress.
(Ob.)
col canto

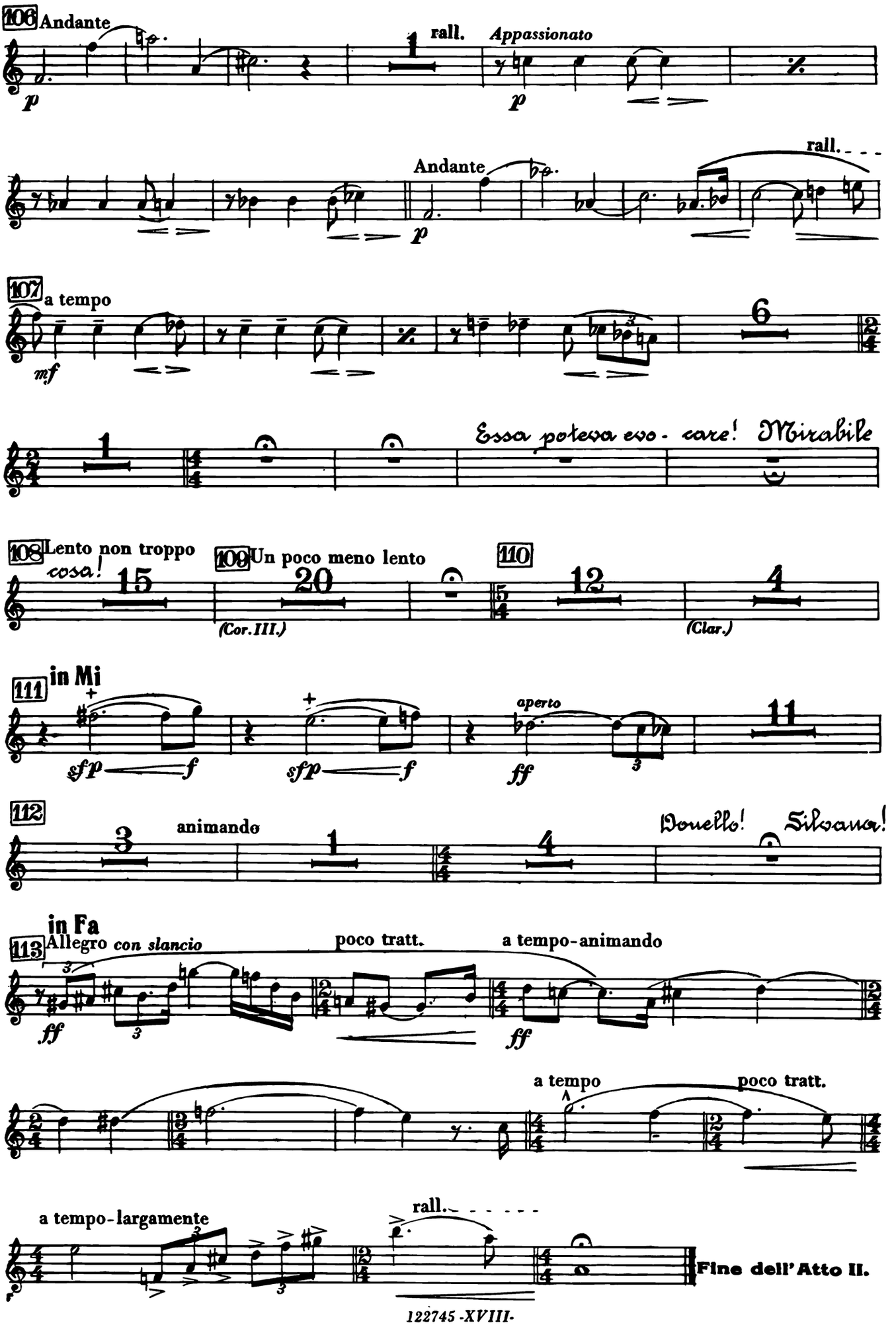
106 Andante
rall.
Appassionato
Andante
rall.
107 a tempo
Essa poteva evo- care! Mirabile
108 Lento non troppo
cosa!
109 Un poco meno lento
(Cor. III.)
110
(Clar.)
111 in Mi
aperto
112
animando
Donello! Silvana!
113 in Fa
Allegro con slancio
poco tratt.
a tempo-animando
a tempo
poco tratt.
a tempo-largamente
rall.
Fine dell'Atto II.

ATTO III.

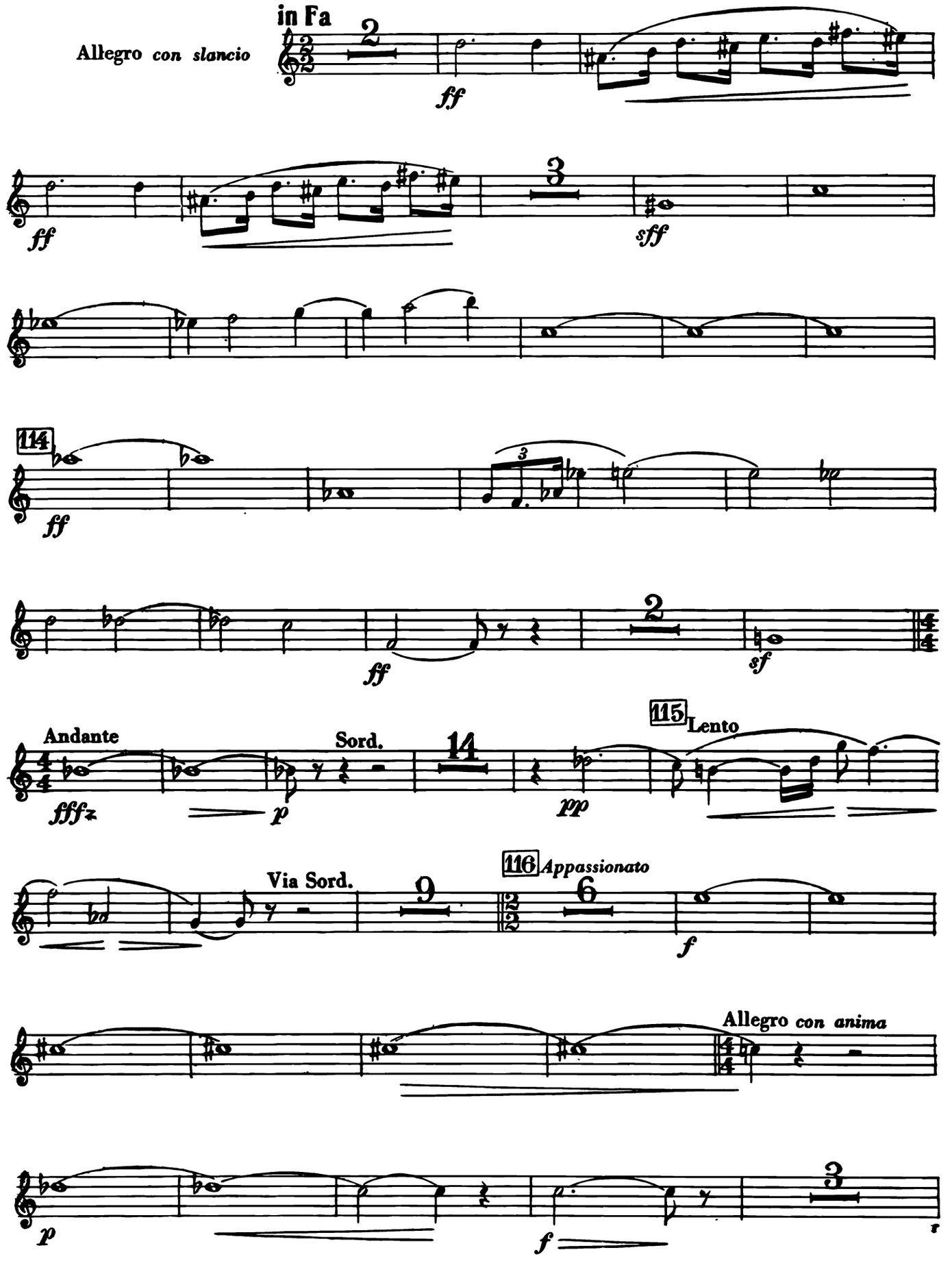
in Fa
Allegro con slancio
ff
sff
114
Andante
fffz
p
Sord.
pp
115
Lento
Via Sord.
116
Appassionato
f
Allegro con anima

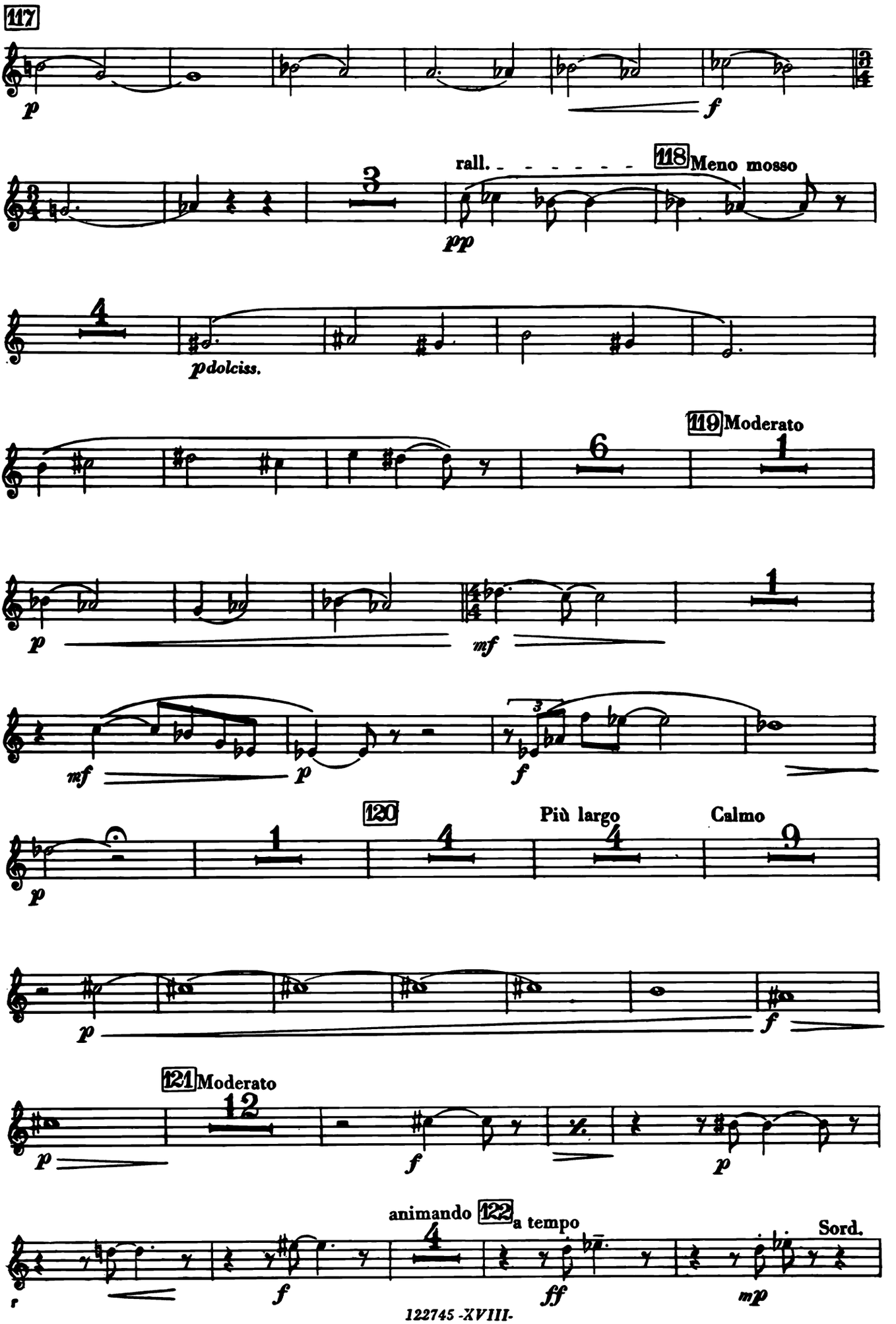
117
p
f
rall.
118 Meno mosso
pp
pdolciss.
119 Moderato
mf
120
Più largo
Calmo
121 Moderato
animando
122 a tempo
Sord.
ff
mp

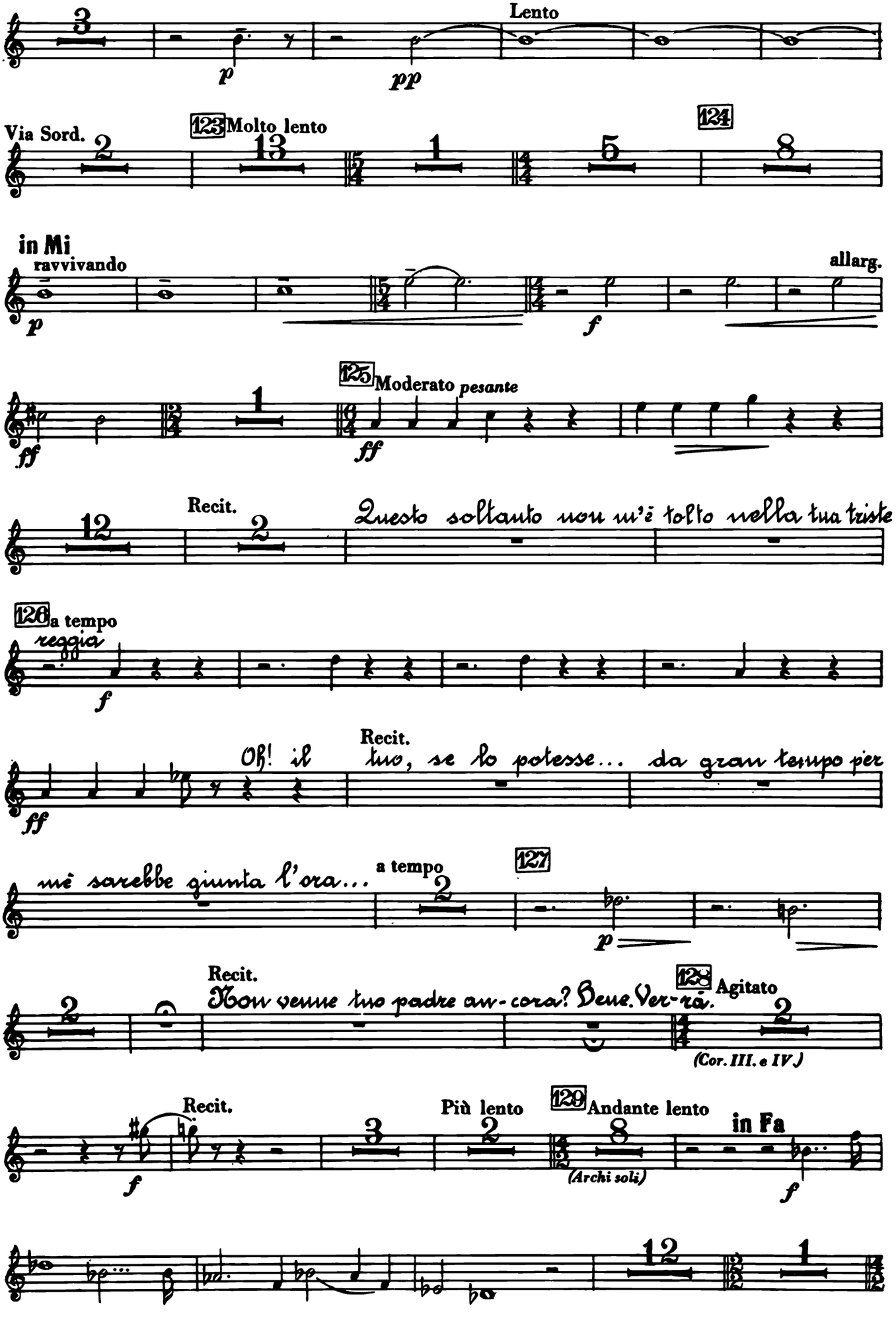
Lento
p
pp
Via Sord.
123 Molto lento
124
in Mi
ravvivando
allarg.
p
f
125 Moderato pesante
ff
ff
Recit.
Questo soltanto non m'è tolto nella tua triste
126 a tempo
reggia
f
Recit.
ff
Oh! il tuo, se lo potesse... da gran tempo per
mè sarebbe giunta l'ora...
a tempo
127
p
Recit.
Non venne tuo padre an-cora? Bene. Ver-rà.
128 Agitato
(Cor. III. e IV.)
Recit.
Più lento
129 Andante lento
in Fa
f
(Archi soli)
f

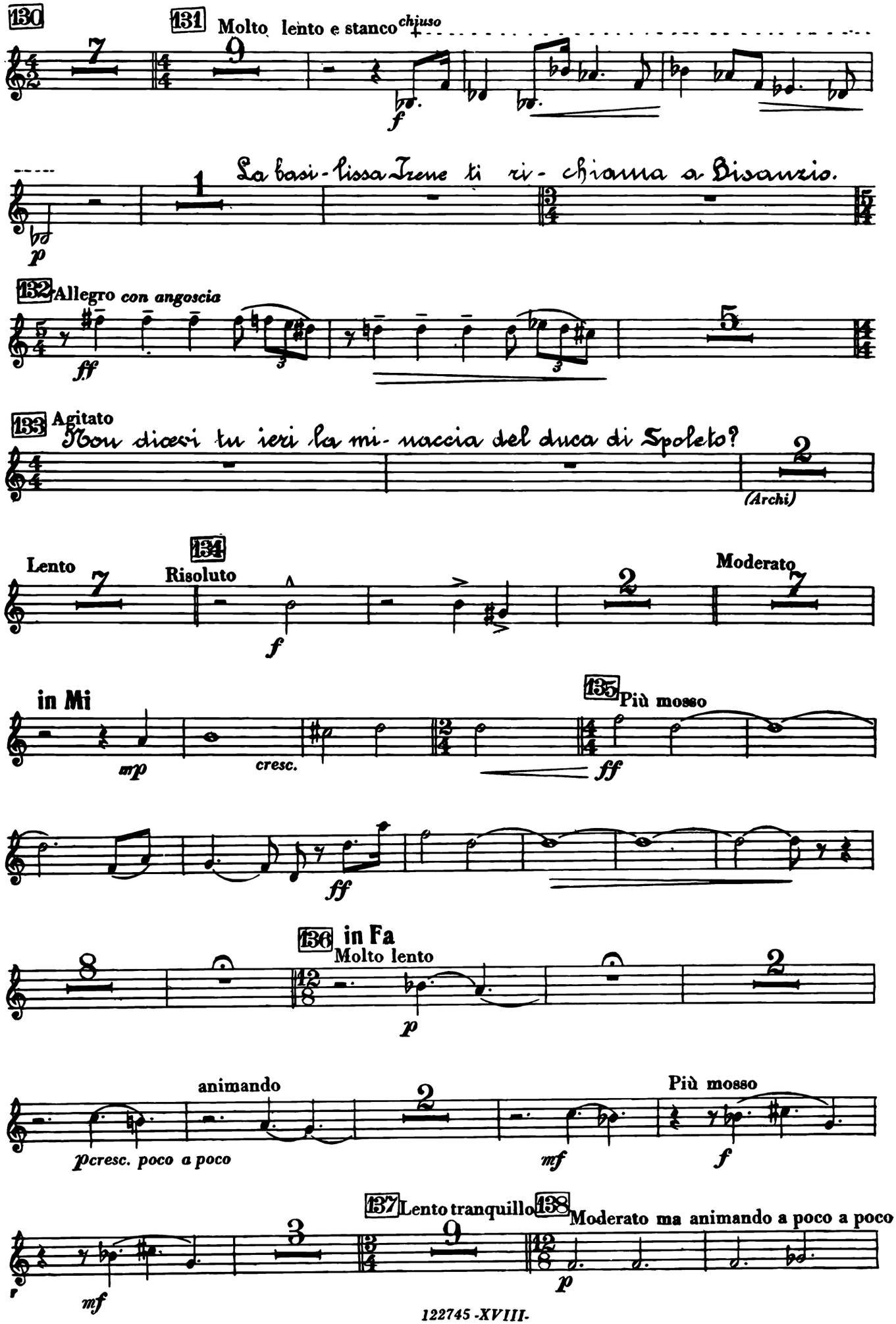
130
131
Molto lento e stanco
chiuso
La basi-lissa Irene ti ri-chiama a Bisanzio.
132
Allegro con angoscia
133
Agitato
Non dicesti tu ieri la mi-naccia del duca di Spoleto?
(Archi)
134
Lento
Risoluto
Moderato
in Mi
135
Più mosso
136
in Fa
Molto lento
animando
Più mosso
137
Lento tranquillo
138
Moderato ma animando a poco a poco

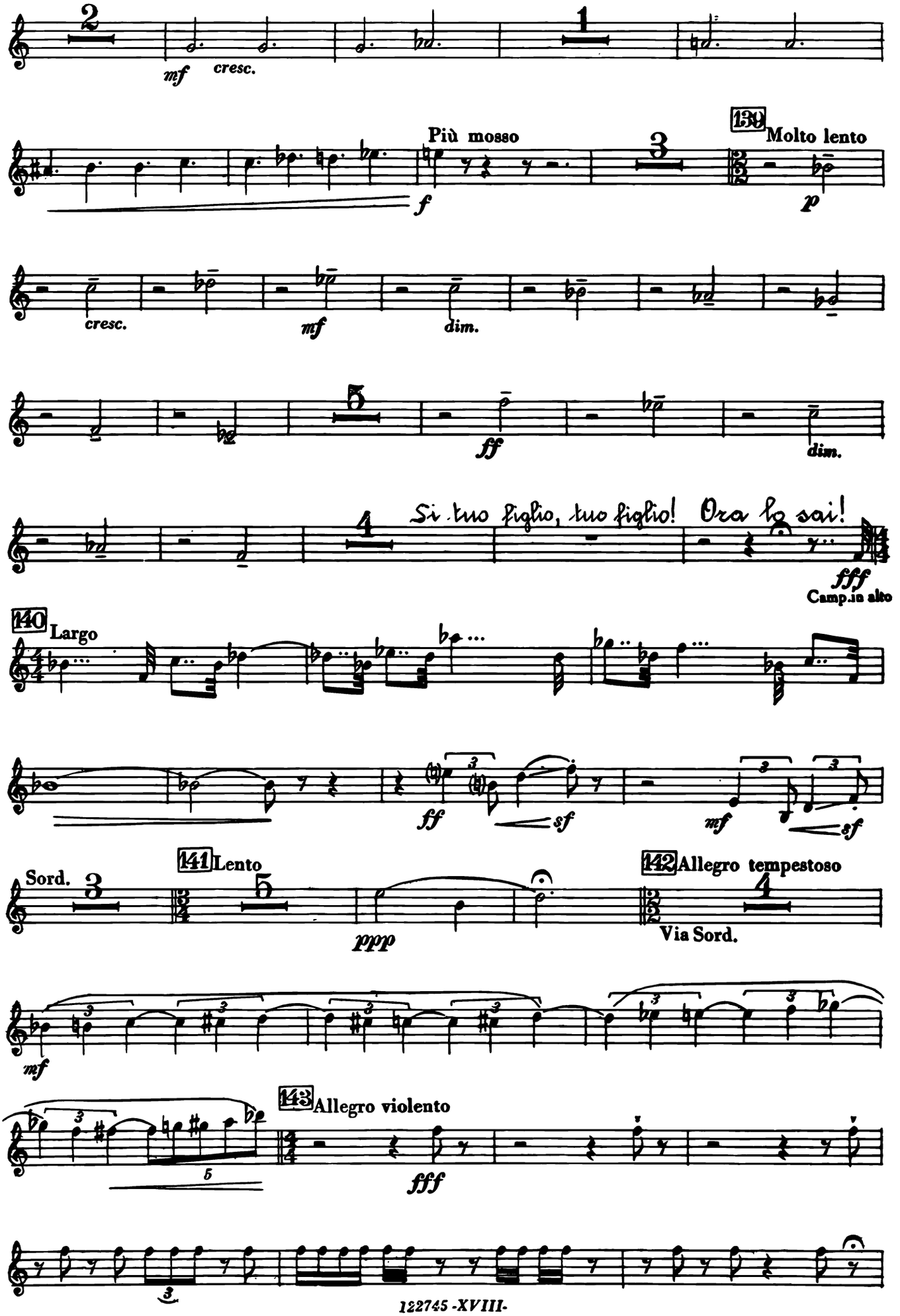
mf
cresc.
Più mosso
f
139 Molto lento
p
cresc.
mf
dim.
ff
dim.
Si, tuo figlio, tuo figlio! Ora lo sai!
fff
Camp.in alto
140 Largo
ff
sf
mf
sf
Sord.
141 Lento
ppp
142 Allegro tempestoso
Via Sord.
mf
143 Allegro violento
fff

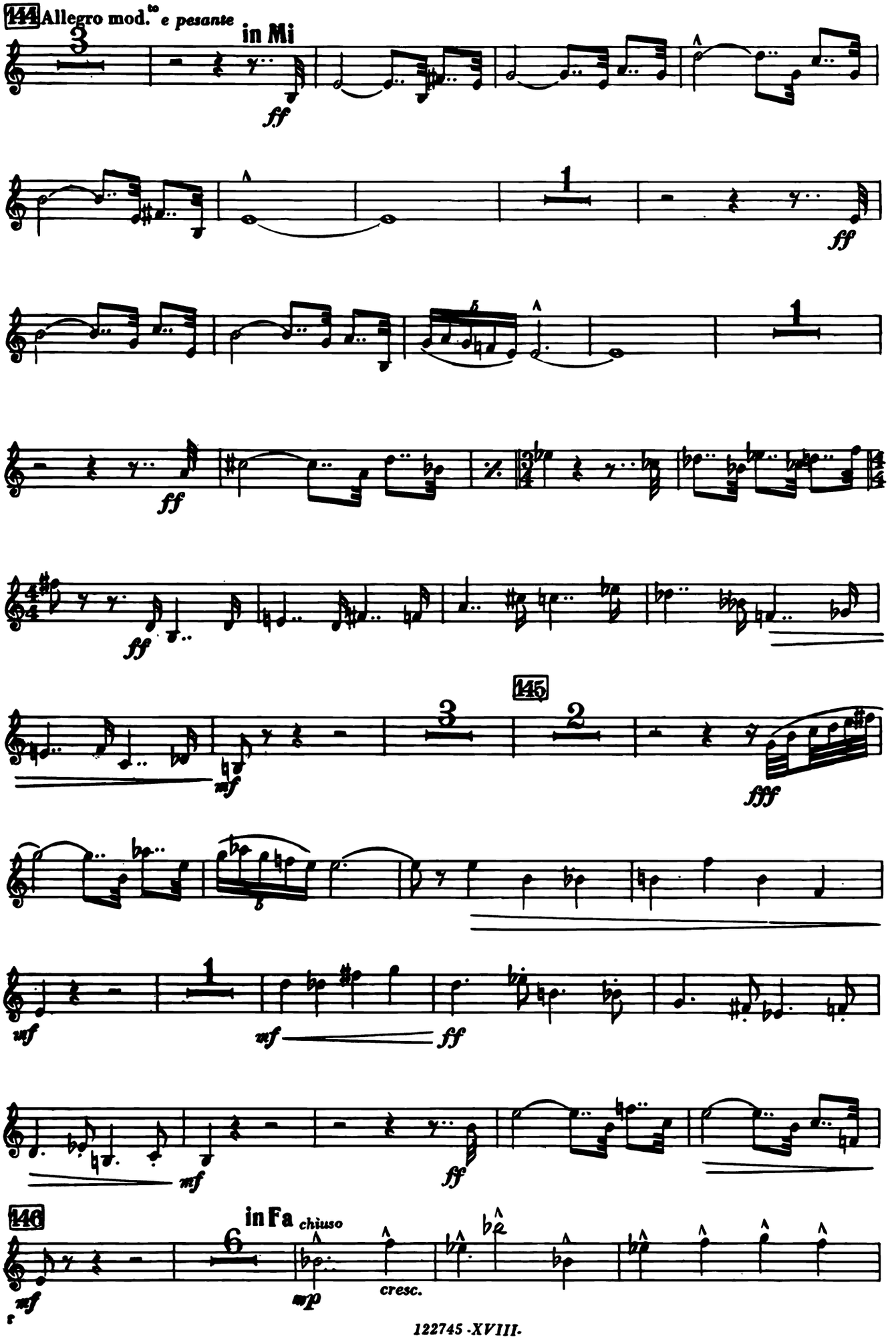
144
Allegro mod.to e pesante
in Mi
ff
ff
ff
ff
145
mf
fff
mf
ff
mf
ff
146
in Fa chiuso
mf
mp
cresc.

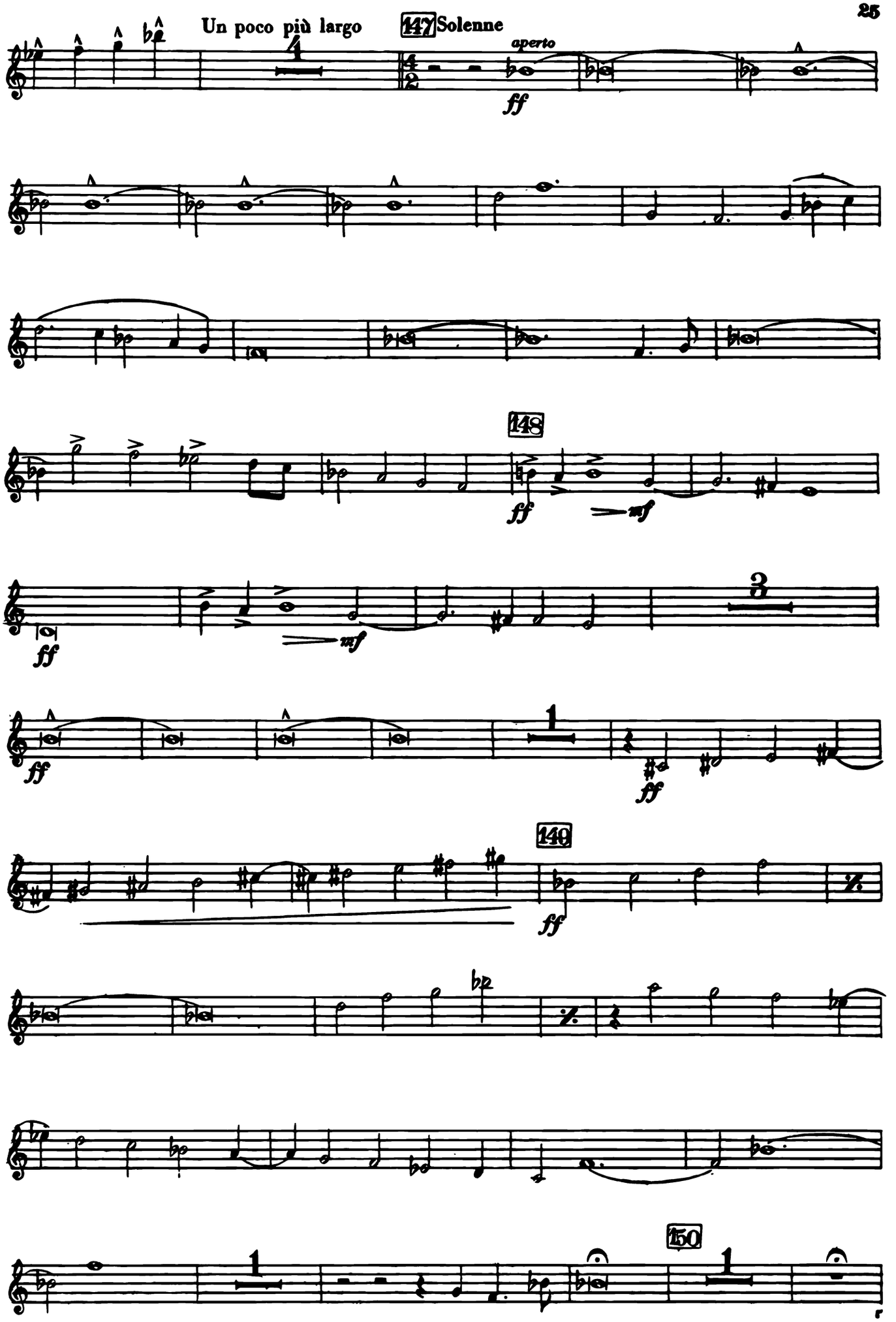
Un poco più largo
147 Solenne
aperto
ff
148
ff
mf
ff
mf
ff
ff
149
ff
150

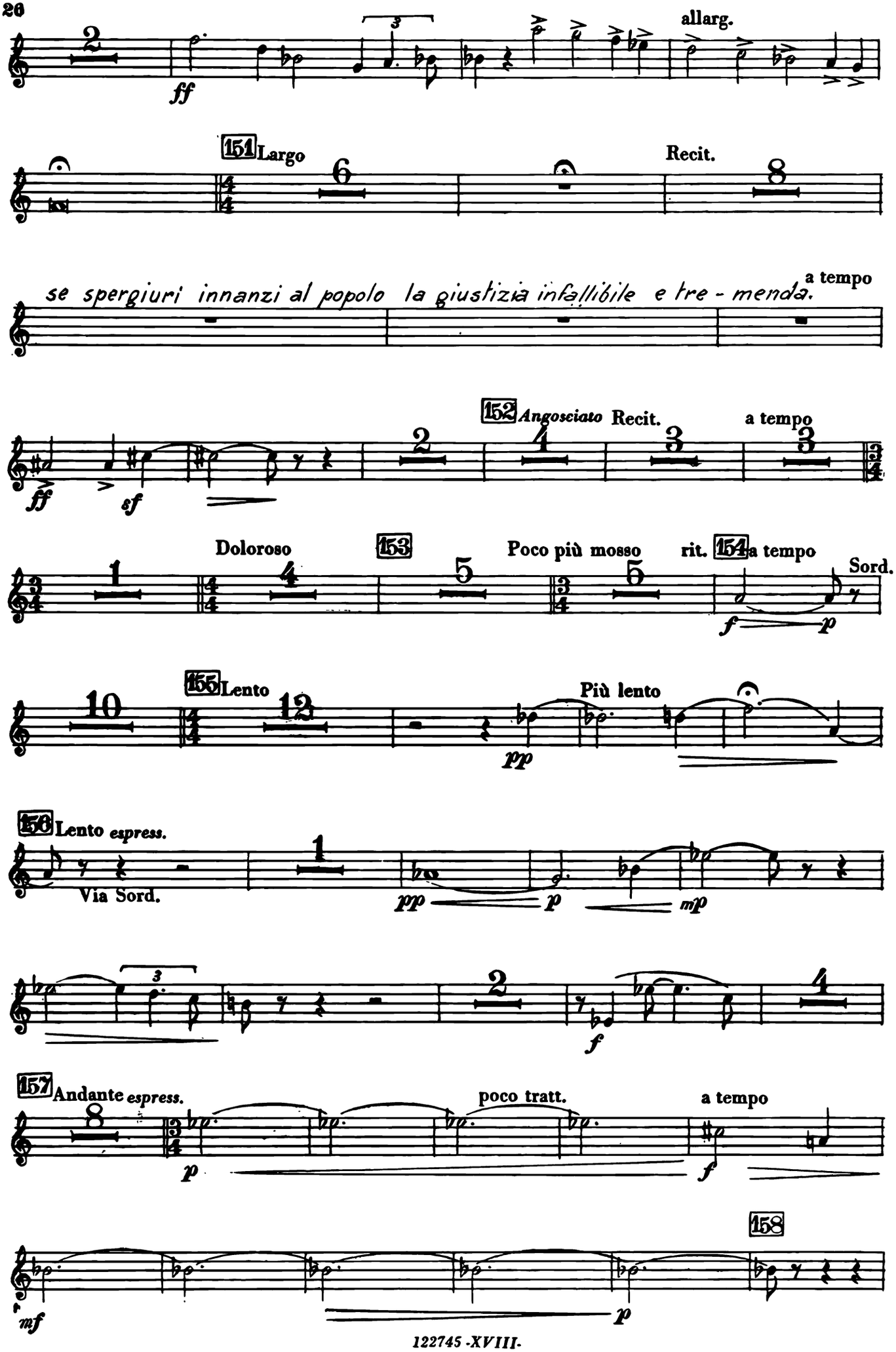
allarg.
ff
151 Largo
Recit.
se spergiuri innanzi al popolo la giustizia infallibile e tre - menda.
a tempo
152 Angosciato
Recit.
a tempo
ff
sf
Doloroso
153
Poco più mosso
rit.
154 a tempo
Sord.
f
p
155 Lento
Più lento
pp
156 Lento espress.
Via Sord.
pp
p
mp
f
157 Andante espress.
poco tratt.
a tempo
p
f
158
mf
p

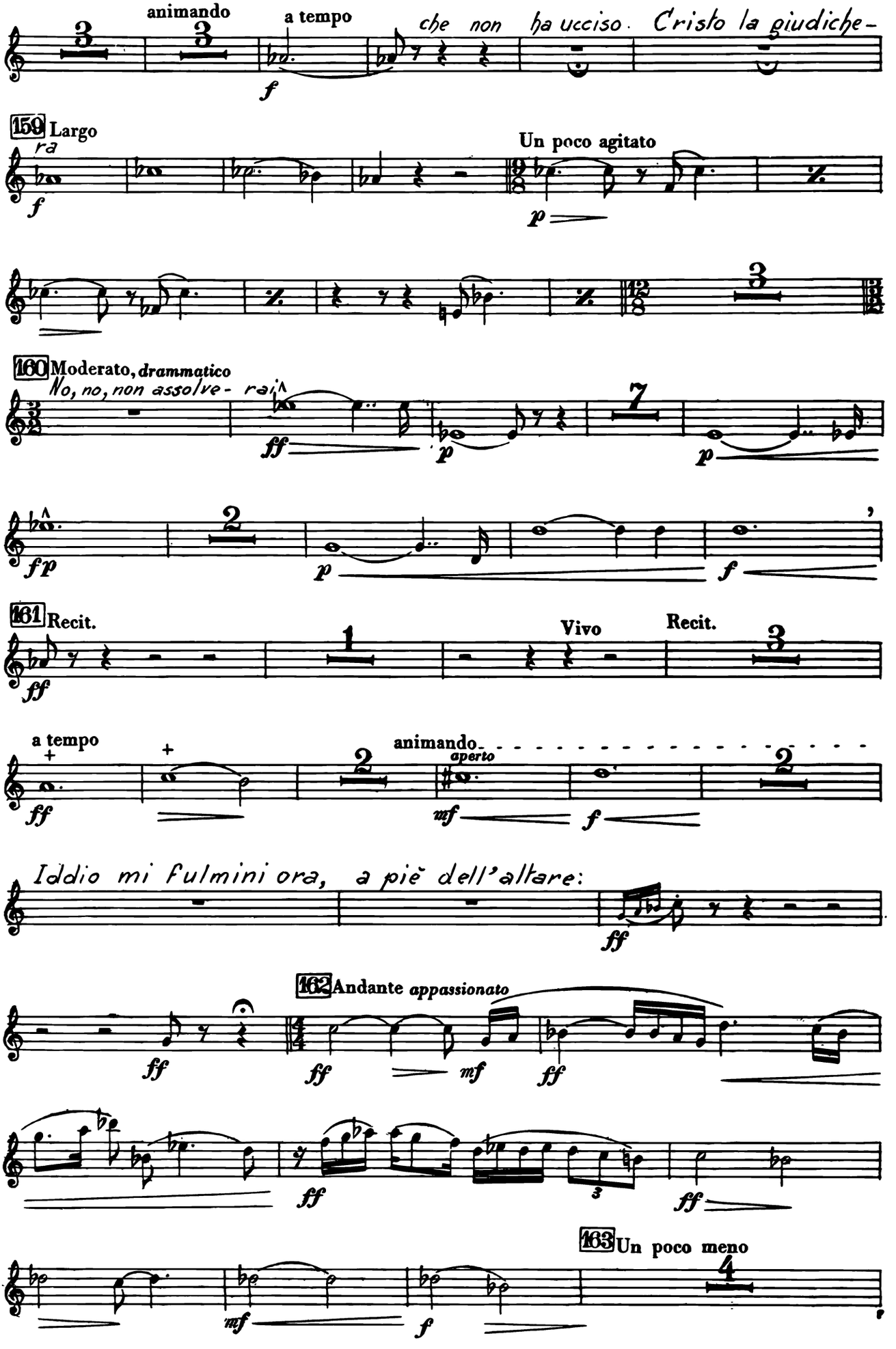
animando
a tempo
che non ha ucciso. Cristo la giudiche-
159 Largo
ra
Un poco agitato
160 Moderato, drammatico
No, no, non assolve- rai
161 Recit.
Vivo
Recit.
a tempo
animando
aperto
Iddio mi fulmini ora, a piè dell'altare:
162 Andante appassionato
163 Un poco meno

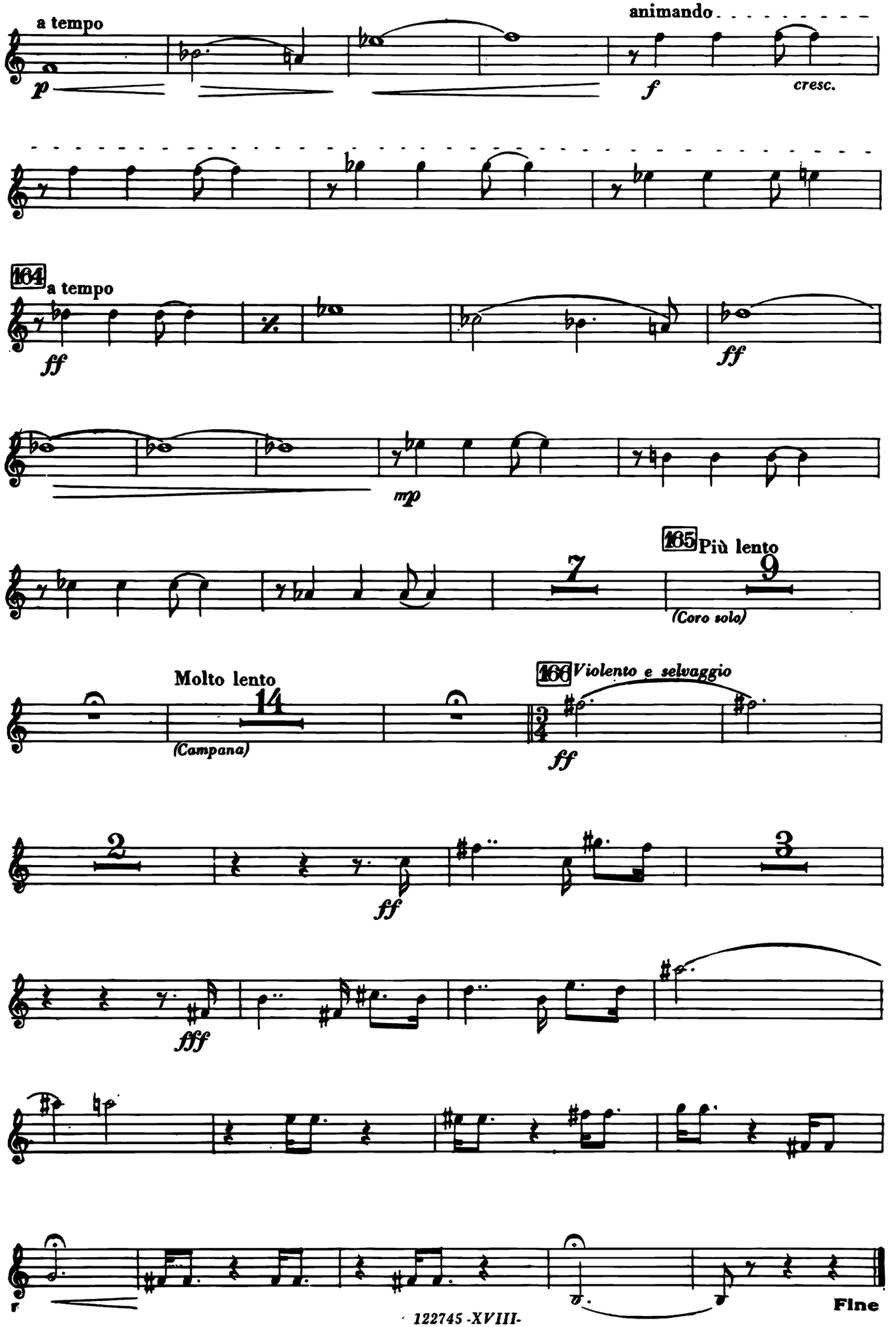
a tempo
p
animando
f
cresc.
164
a tempo
ff
ff
mp
165
Più lento
7
9
(Coro solo)
Molto lento
14
(Campana)
166
Violento e selvaggio
ff
2
ff
3
fff
f
Fine