VIOLINO II.

O. RESPIGHI

LA FIAMMA

ATTO I.

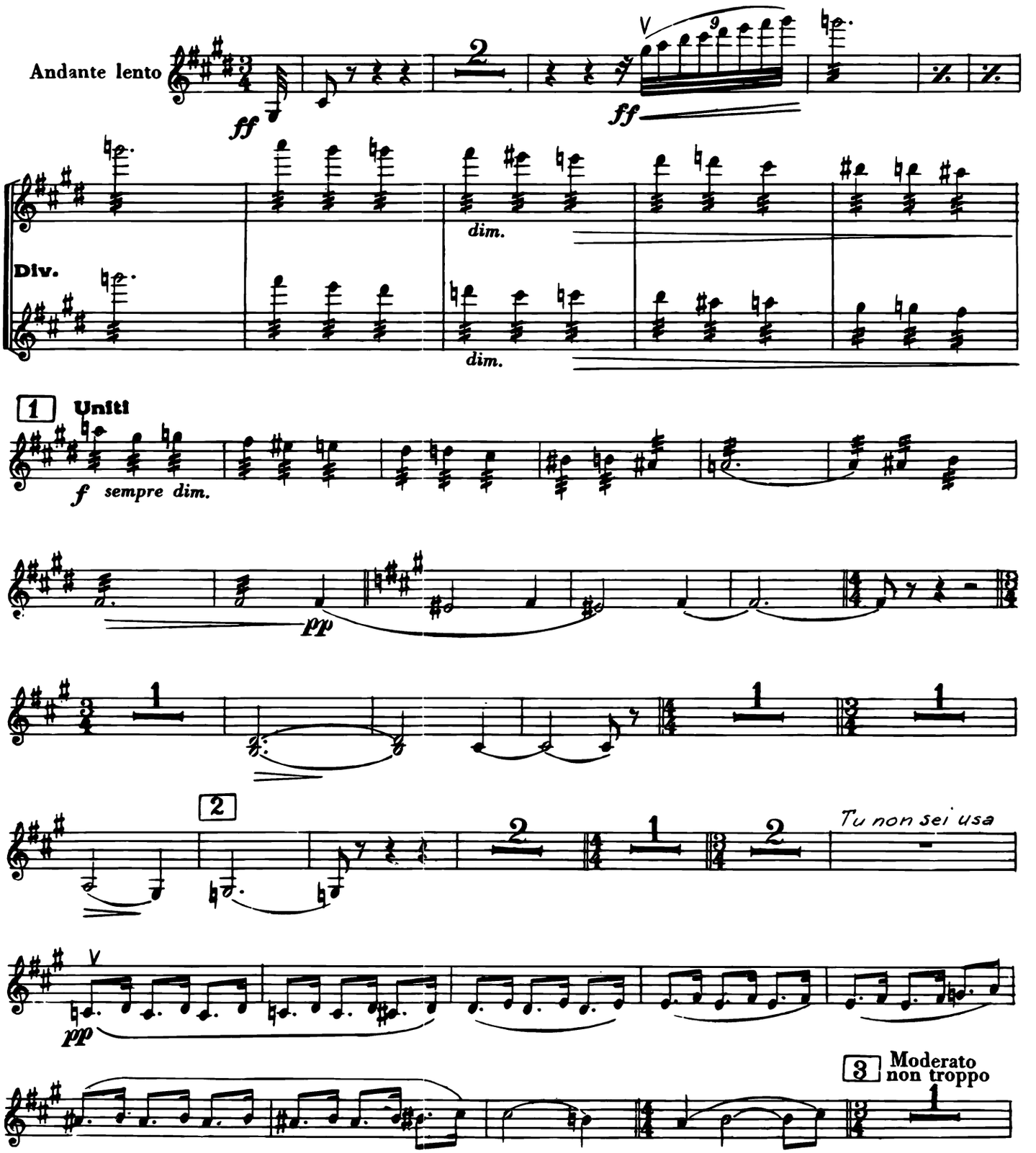

Proprietà G. RICORDI & C. Editori-Stampatori, MILANO.
Tutti i diritti sono riservati
Tous droits d'exécution, diffusion, représentation, reproduction, traduction et d'arrangement sont réservés.
(IMPRIMÉ EN ITALIE)

(Copyright MCMXXXIII, by G. RICORDI & Co.)
(PRINTED IN ITALY)

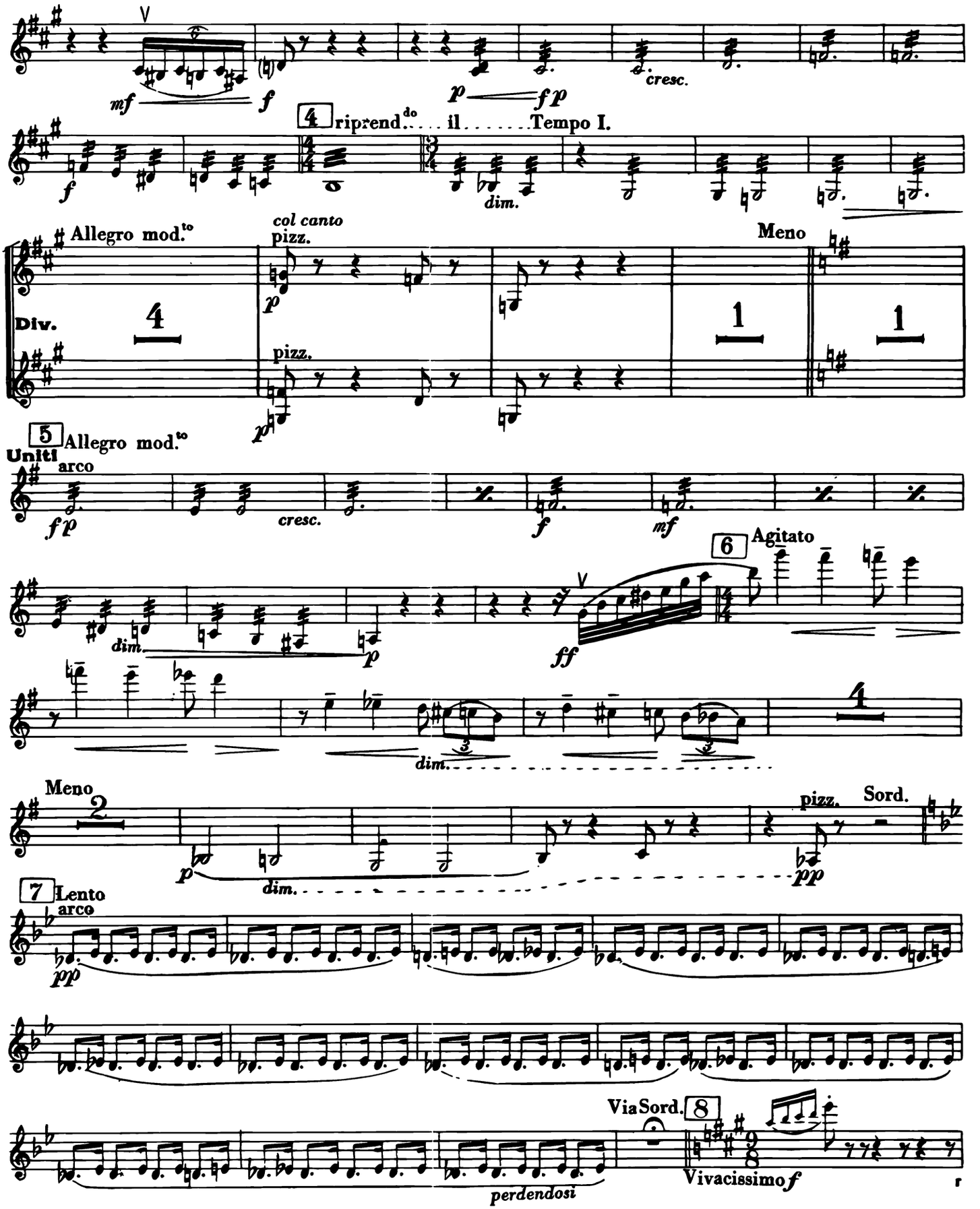
mf
f
p
fp
cresc.
4
riprend.do il Tempo I.
f
dim.
Allegro mod.to
col canto
pizz.
Meno
Div.
4
1
1
pizz.
p
5
Allegro mod.to
Uniti
arco
fp
cresc.
f
mf
6
Agitato
dim.
p
ff
dim.
4
Meno
2
p
dim.
pizz.
Sord.
pp
7
Lento
arco
pp
Via Sord.
8
perdendosi
Vivacissimo f

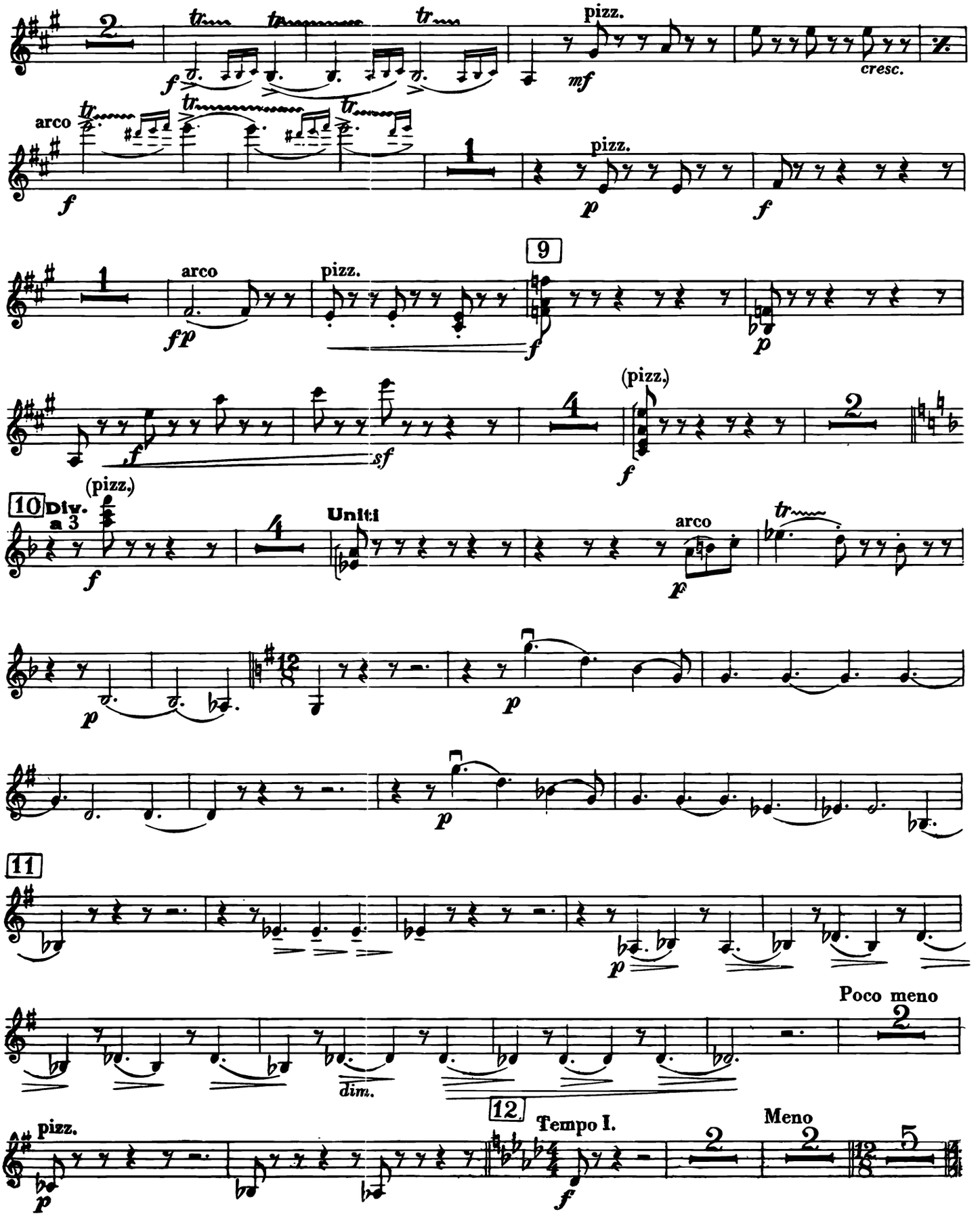
pizz.
cresc.
arco
pizz.
arco
pizz.
9
(pizz.)
(pizz.)
10
Div.
a 3
Unit:i
arco
11
Poco meno
dim.
12
Tempo I.
Meno
pizz.

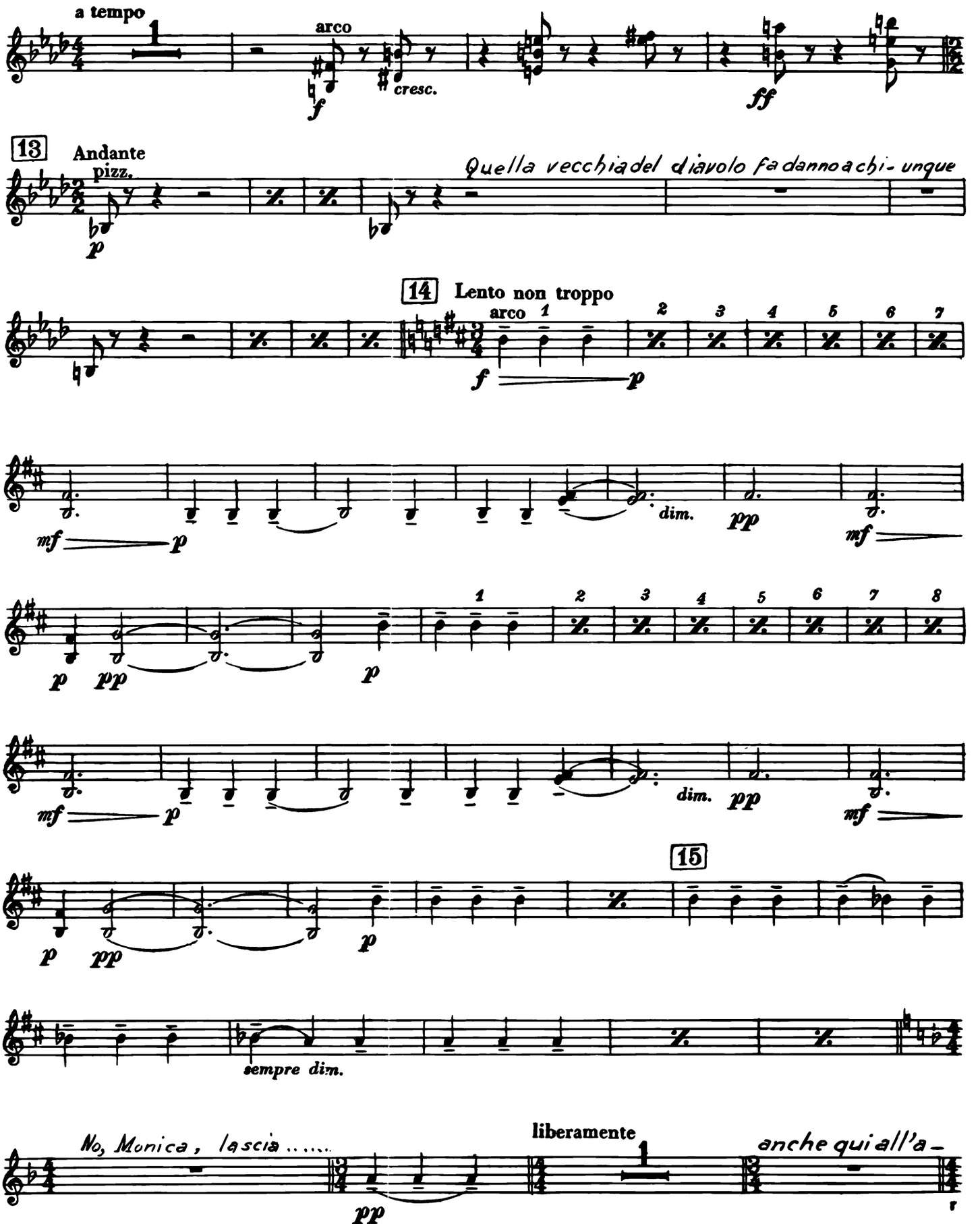
a tempo
arco
cresc.
13
Andante
pizz.
Quella vecchia del diavolo fa danno a chi- unque
14
Lento non troppo
arco
dim.
15
sempre dim.
liberamente
No, Monica, lascia .....
anche qui all'a-

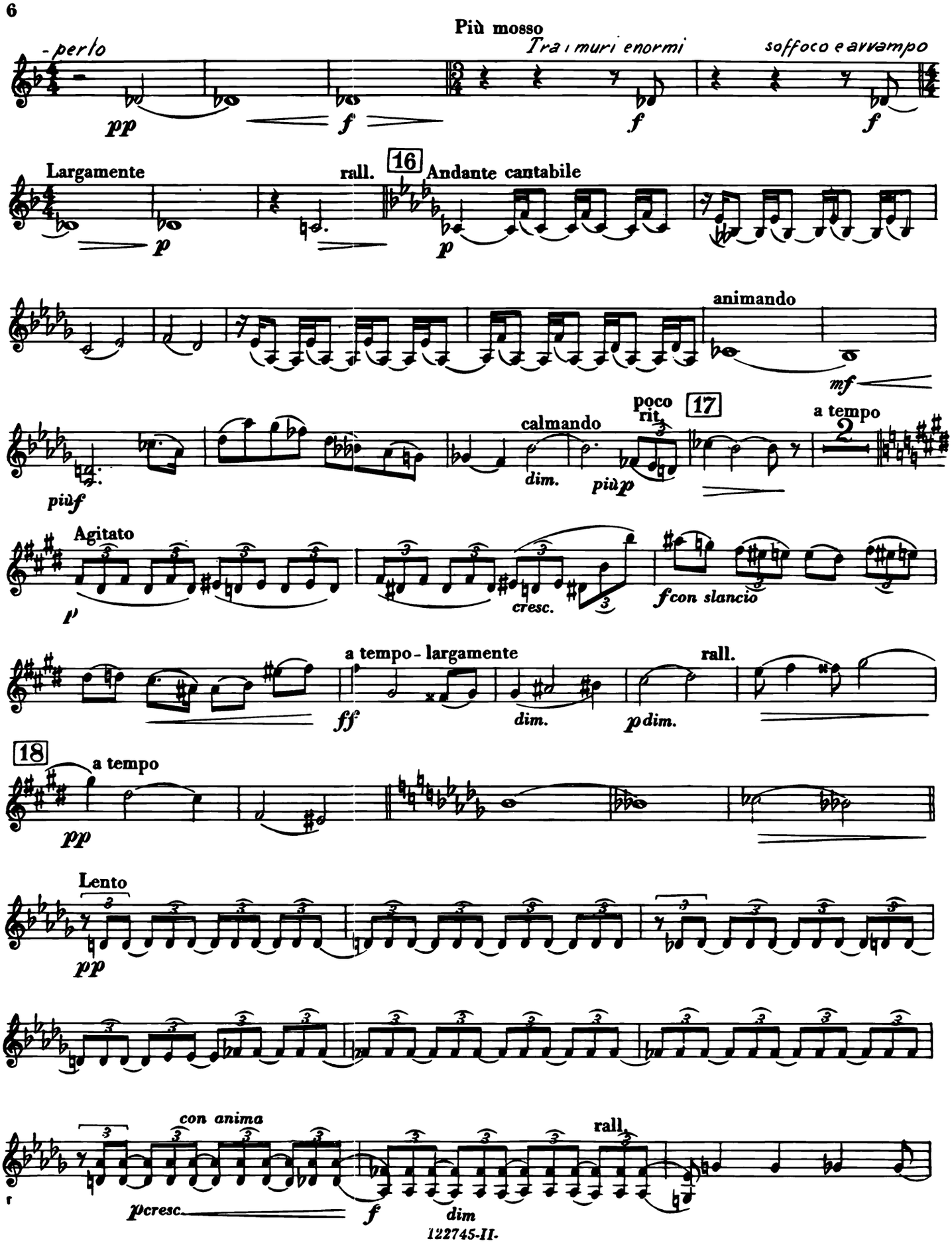
Più mosso
-perlo
Tra i muri enormi
soffoco e avvampo
pp
f
f
f
Largamente
rall.
16
Andante cantabile
p
p
animando
mf
più f
calmando
dim.
più p
poco rit
17
a tempo
Agitato
p
cresc.
f con slancio
a tempo - largamente
ff
dim.
p dim.
rall.
18
a tempo
pp
Lento
pp
con anima
p cresc.
f
dim
rall.

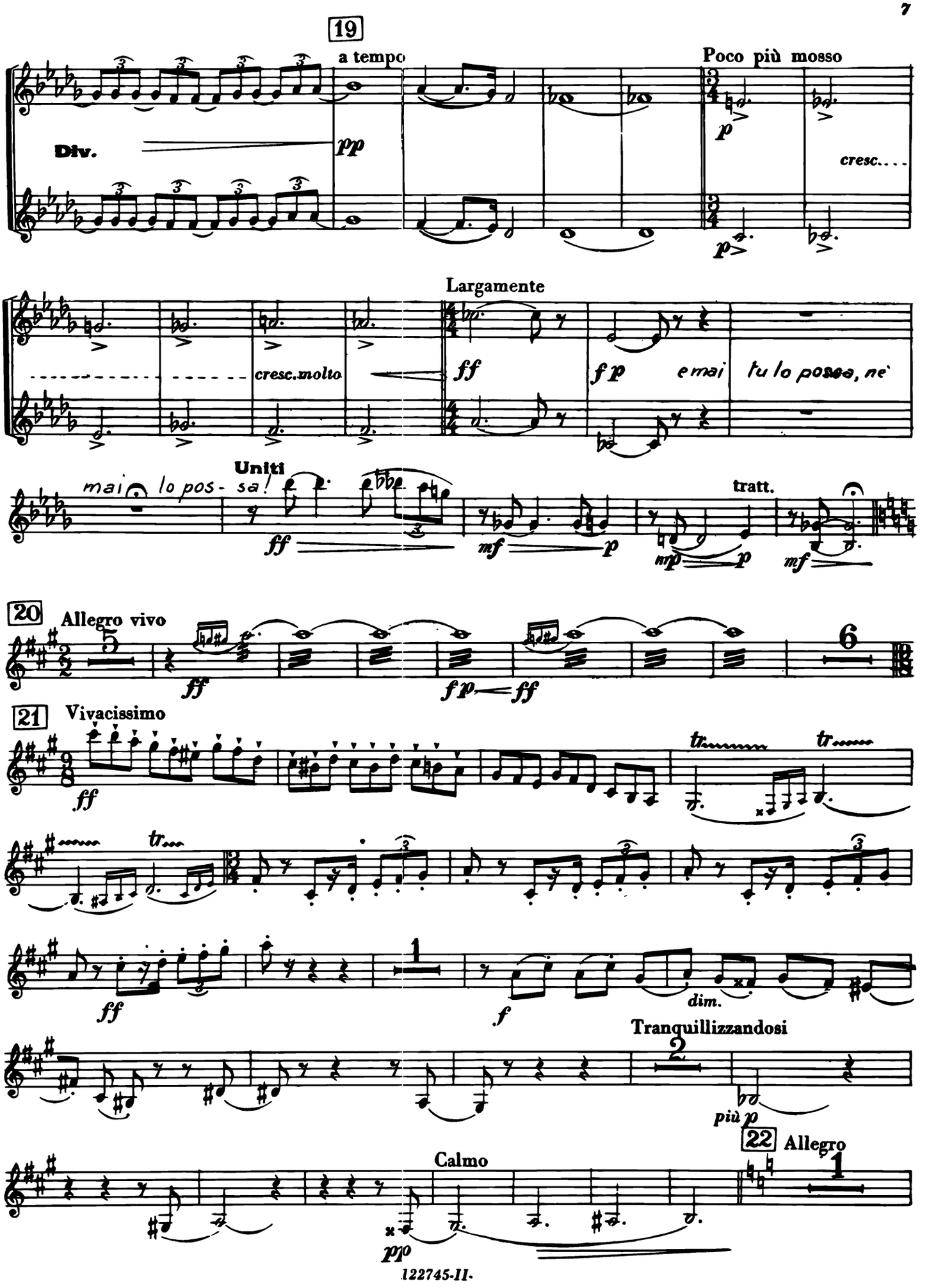
19
a tempo
Poco più mosso
Div.
pp
p
cresc....
cresc. molto
Largamente
ff
fp
e mai
tu lo possa, nè
mai lo pos- sa!
Uniti
ff
mf
p
mp
tratt.
20
Allegro vivo
5
6
fp
21
Vivacissimo
tr
1
f
dim.
Tranquillizzandosi
2
più p
Calmo
pp
22
Allegro
1

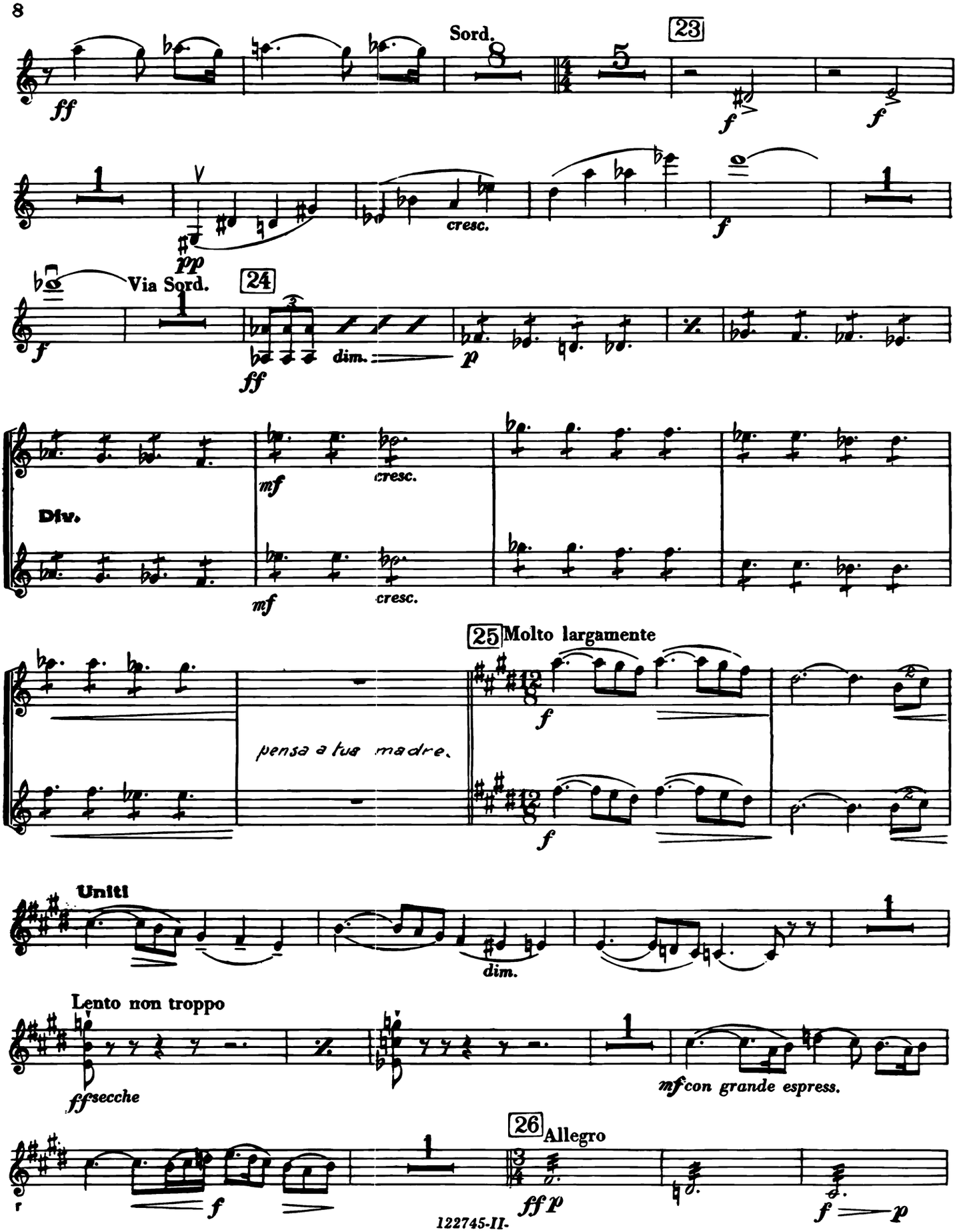
Sord.
23
ff
f
f
cresc.
pp
f
Via Sord.
24
f
ff
dim.
p
mf
cresc.
Div.
mf
cresc.
25 Molto largamente
pensa a tua madre.
f
f
Uniti
dim.
Lento non troppo
ffsecche
mf con grande espress.
26 Allegro
r
f
ff p
f
p

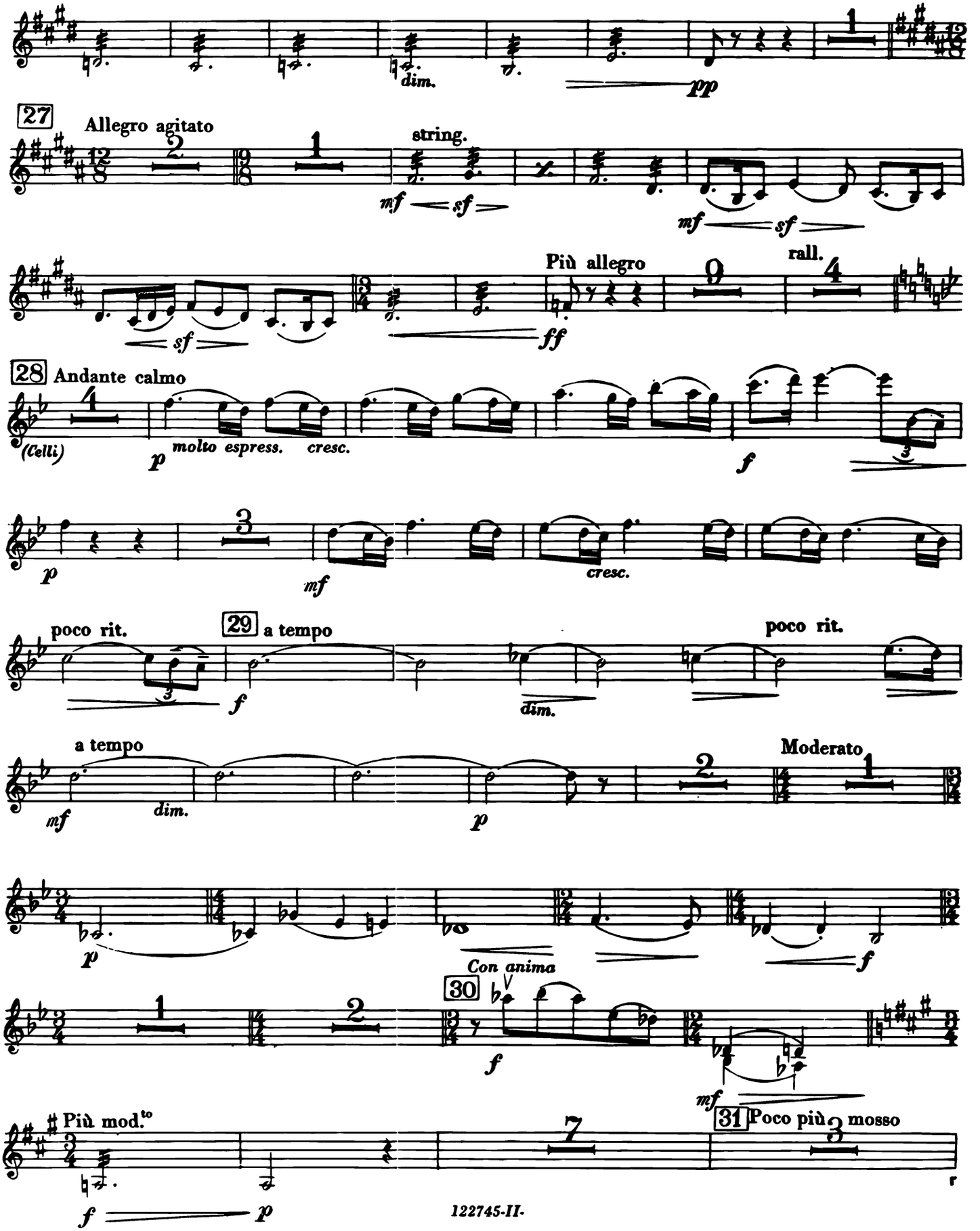
dim.
pp
27
Allegro agitato
string.
mf
sf
mf
sf
sf
Più allegro
rall.
ff
28 Andante calmo
(Celli)
p
molto espress.
cresc.
f
p
mf
cresc.
poco rit.
29 a tempo
poco rit.
f
dim.
a tempo
Moderato
mf
dim.
p
p
Con anima
f
30
f
mf
Più mod.to
31 Poco più mosso
f
p

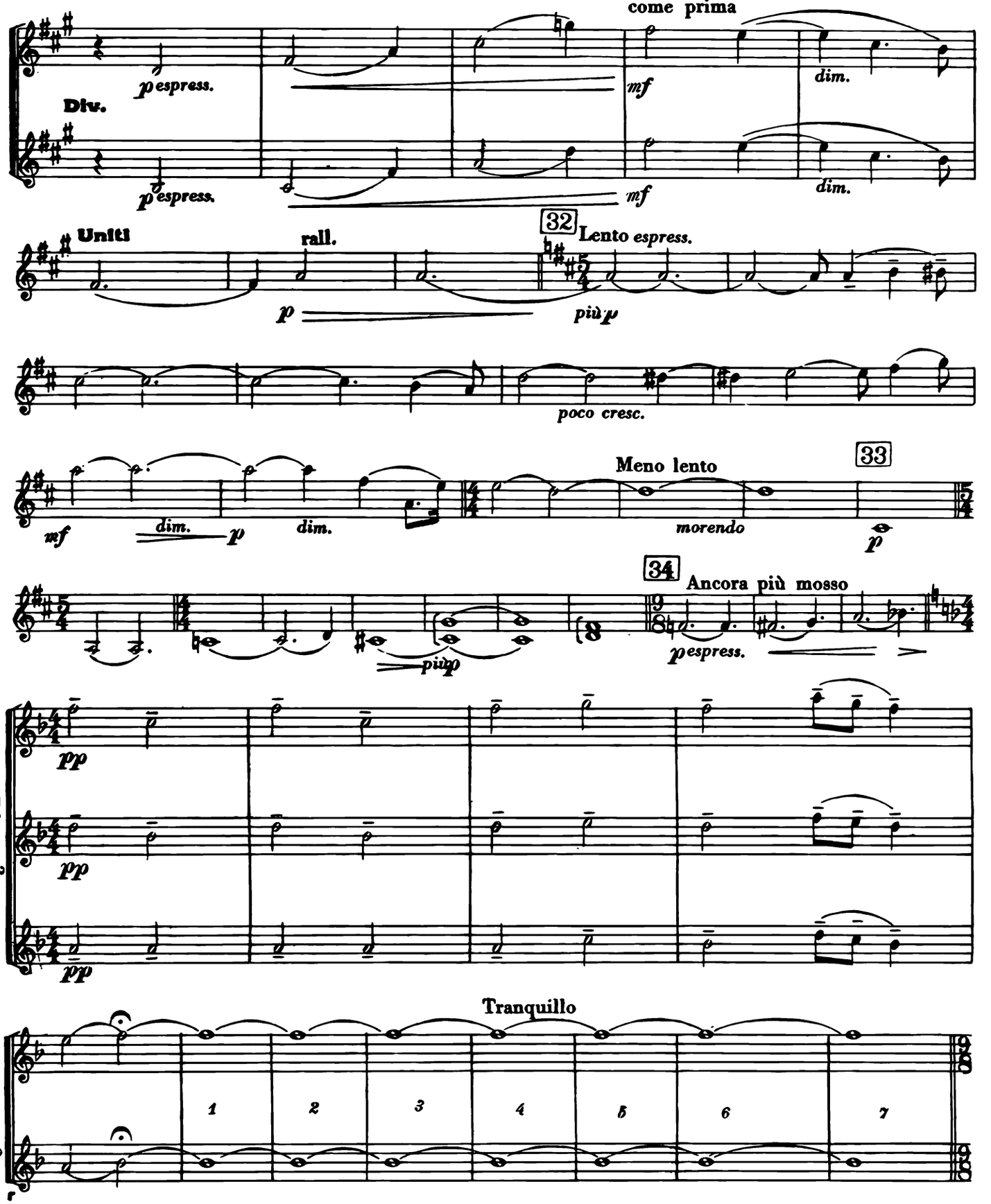
come prima
p espress.
Div.
mf
dim.
Uniti
rall.
32
Lento espress.
p
più p
poco cresc.
mf
dim.
p
dim.
Meno lento
33
morendo
p
34
Ancora più mosso
più p
p espress.
pp
Div. a 3
Tranquillo
Div. a 2
1
2
3
4
5
6
7

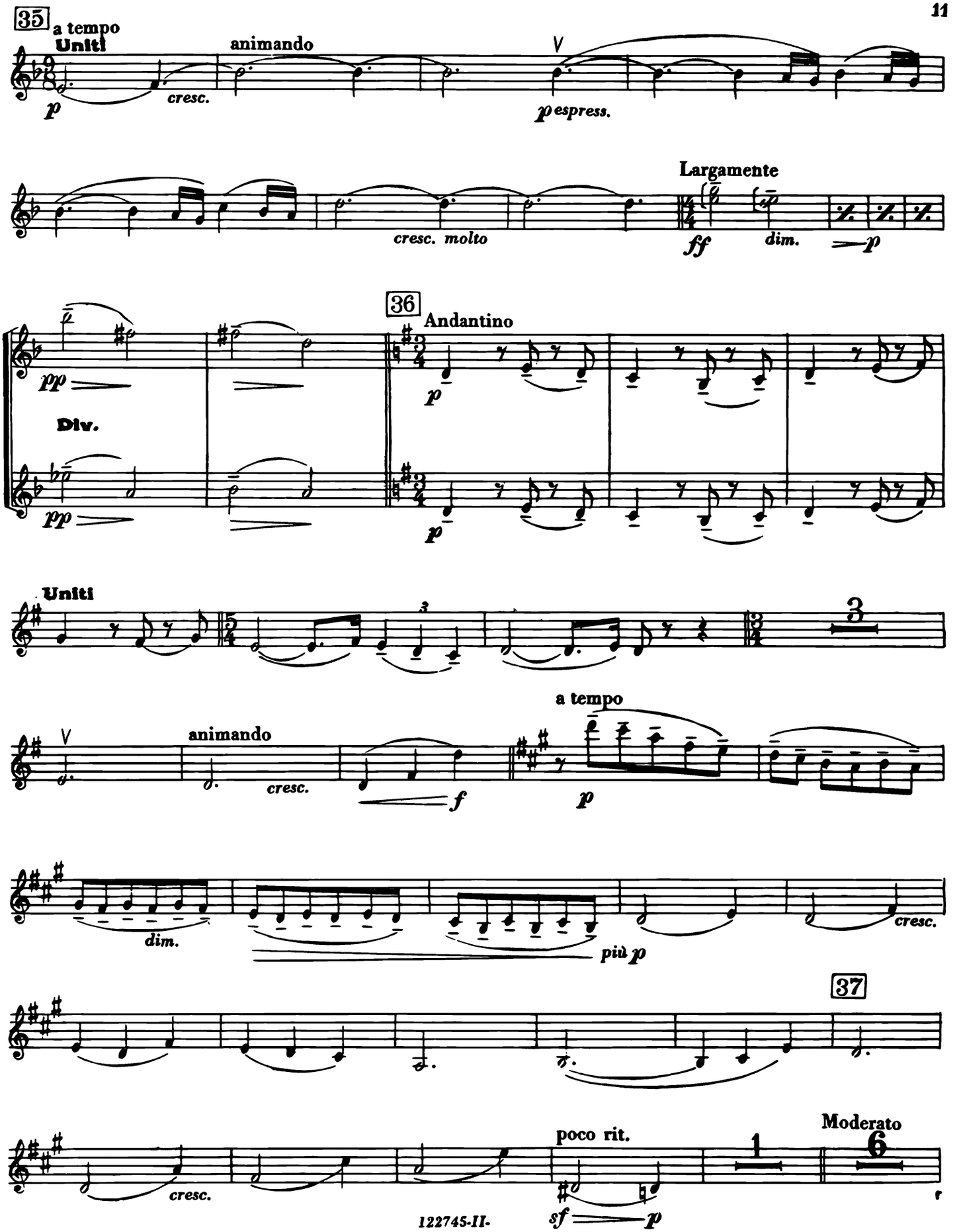
35
a tempo
Uniti
animando
cresc.
espress.
Largamente
cresc. molto
ff
dim.
36
Andantino
Div.
Uniti
animando
cresc.
a tempo
dim.
più p
cresc.
37
poco rit.
Moderato
cresc.
sf

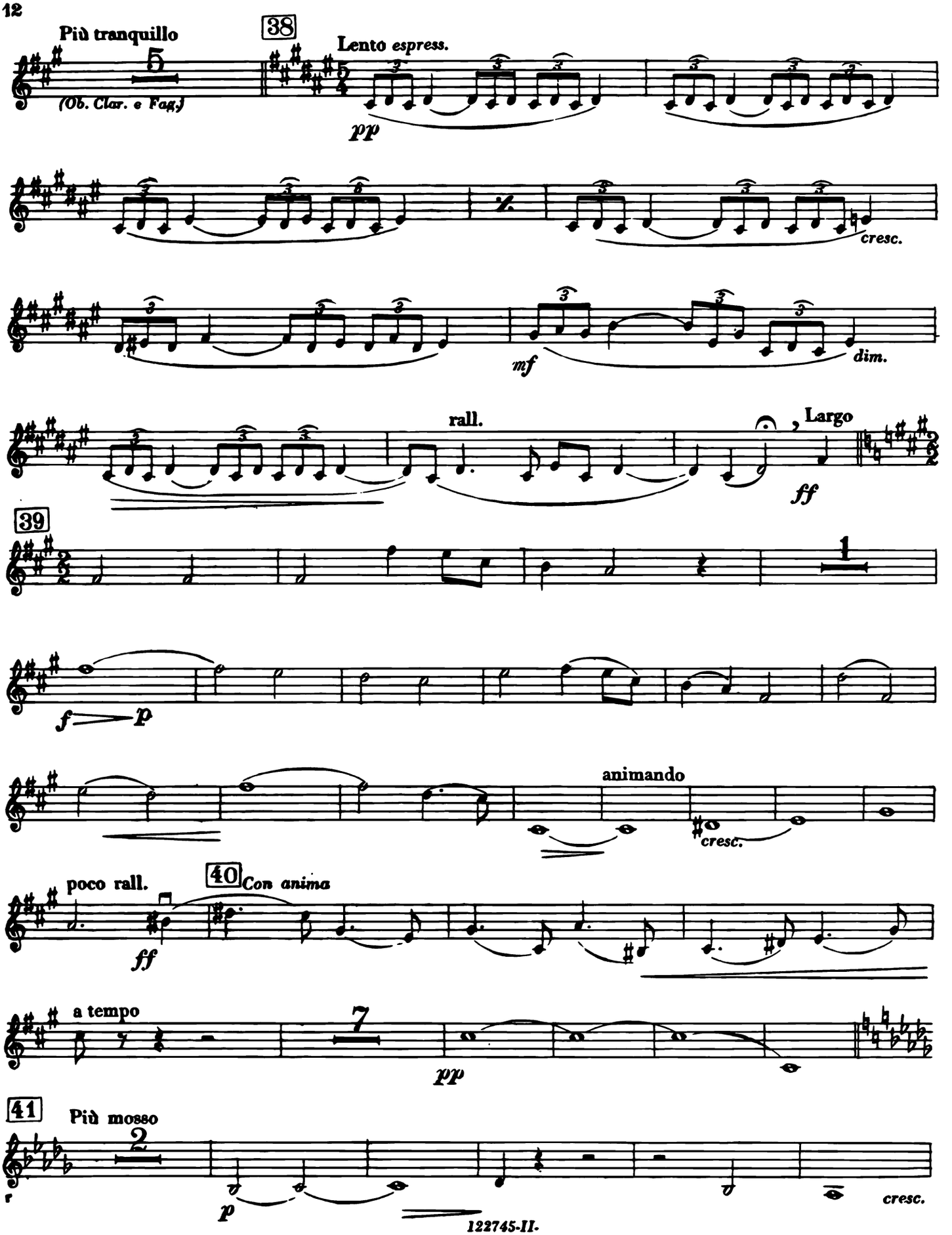
Più tranquillo
5
(Ob. Clar. e Fag.)
38
Lento espress.
pp
cresc.
mf
dim.
rall.
Largo
ff
39
1
f
p
animando
cresc.
poco rall.
40
Con anima
ff
a tempo
7
pp
41
Più mosso
2
p
cresc.

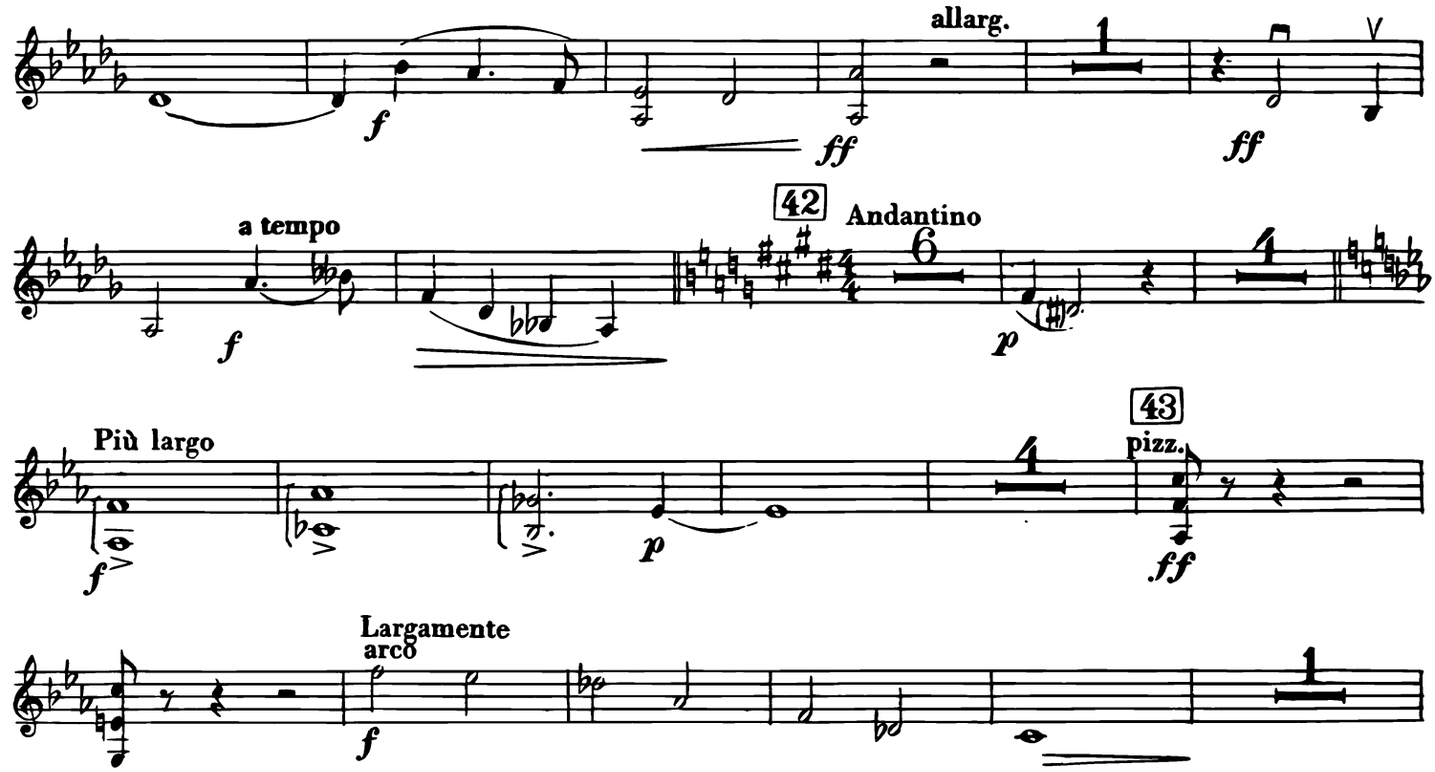
allarg.
a tempo
42
Andantino
Più largo
43
pizz.
Largamente
arco

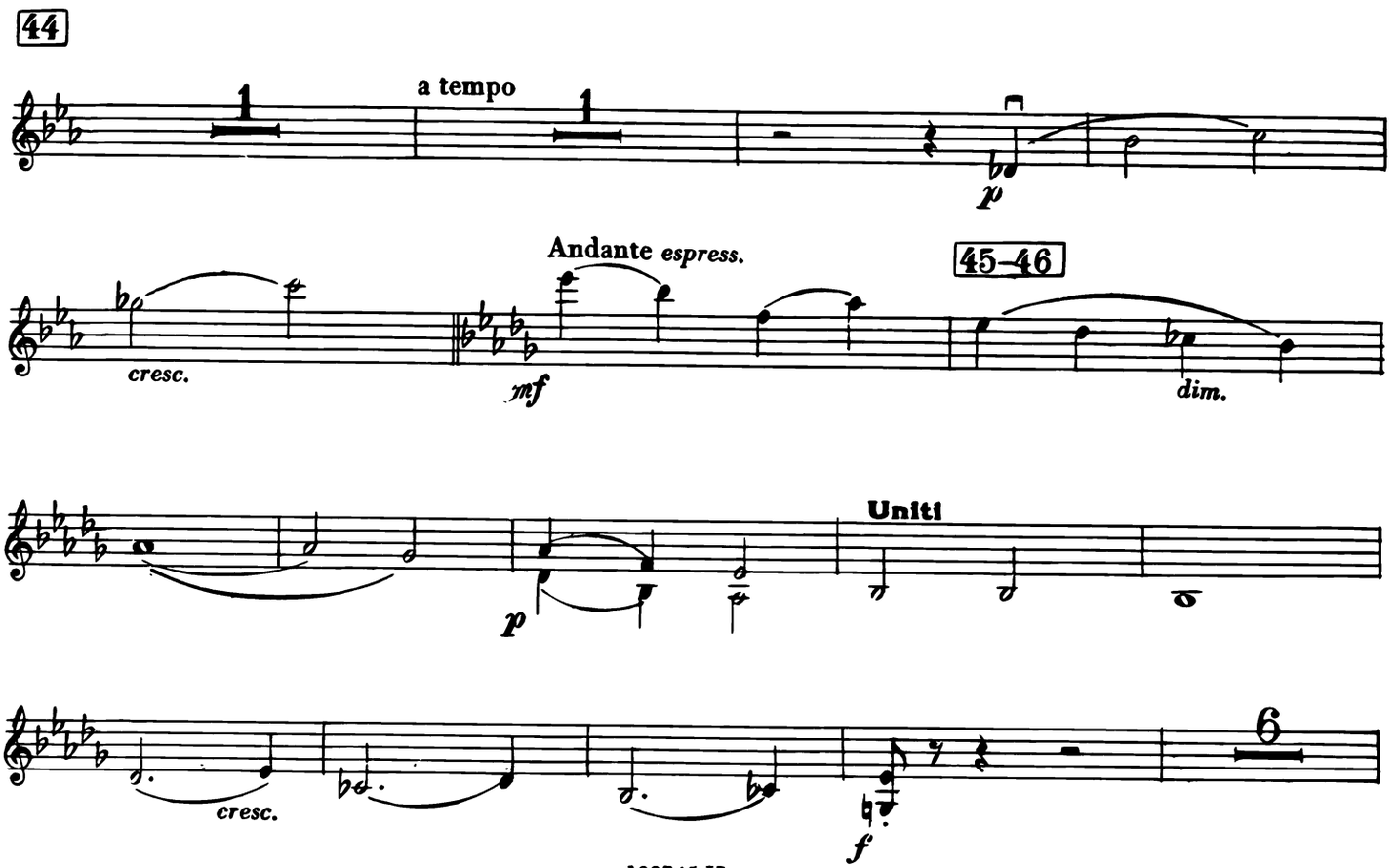
44
a tempo
Andante espress.
45–46
cresc.
dim.
Uniti
cresc.

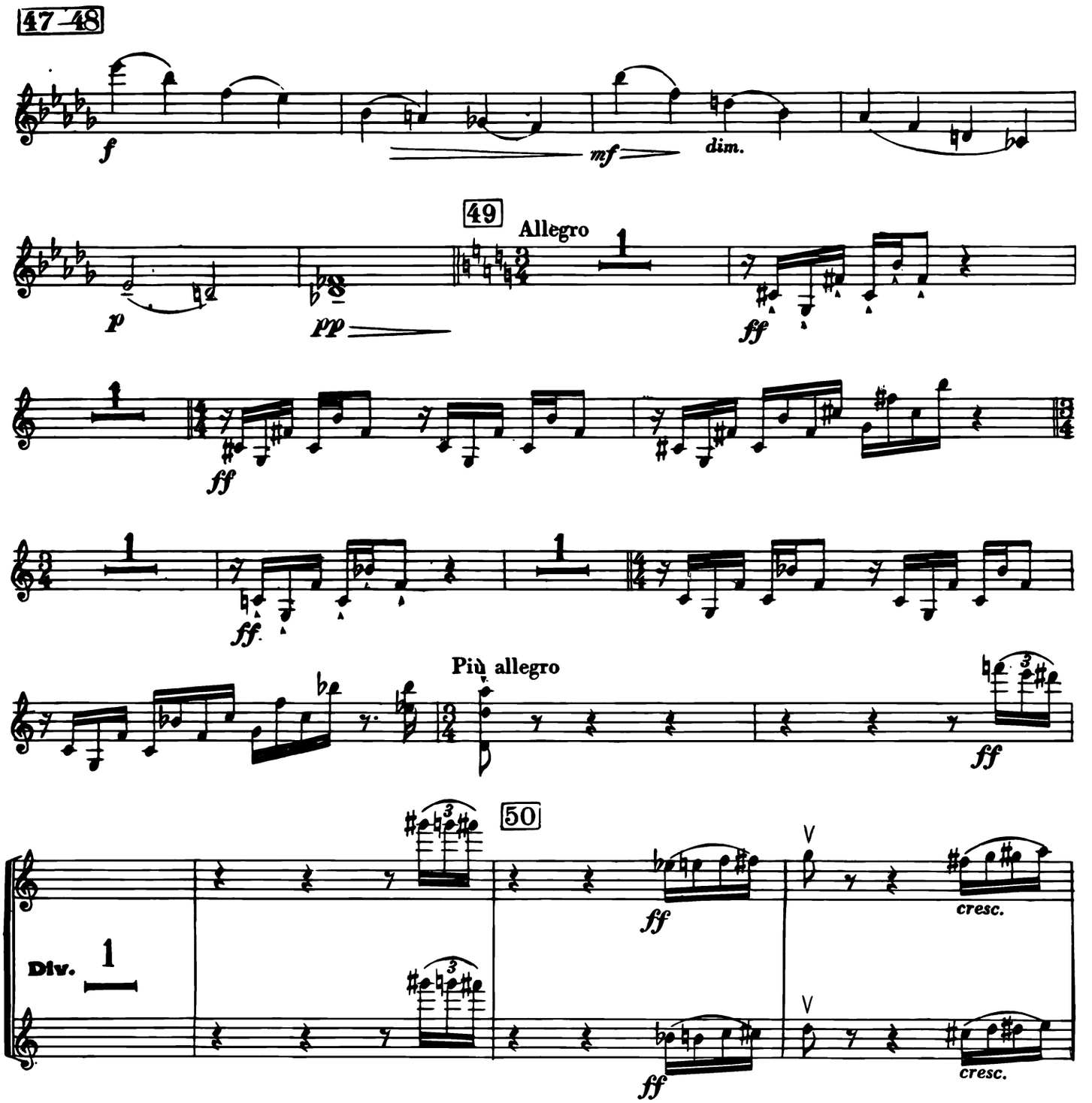
47–48
f
mf
dim.
49
Allegro
p
pp
ff
ff
ff
Più allegro
ff
50
Div.
1
ff
cresc.
ff
cresc.

51 Molto allegro

pizz.

ff

1

pizz.

ff

Uniti

arco

lunga

Andante lento

ff p dim.

Solenne

52

ff

Recit.

1

l'esor - cista di Sant'Anastasia

di popolo cerca Agnese di Cervia

ff

Lascianeen-

ff

- trare

1

Ma entrate:

ff

che se qui si trova

allora si

questa è la prova.

53 Molto allegro

Se dè le fu guida il de- rio - rio

ff

11

Molto allegro

54

fff ff

fff sf

sf

sf poco dim.

55

sf fp sf

p sf sf sf

string.

p cresc. f sf f

56 Più largo

fp fp fp fp cresc. ff p cresc.

Lento non troppo

fp ff p cresc. ff p

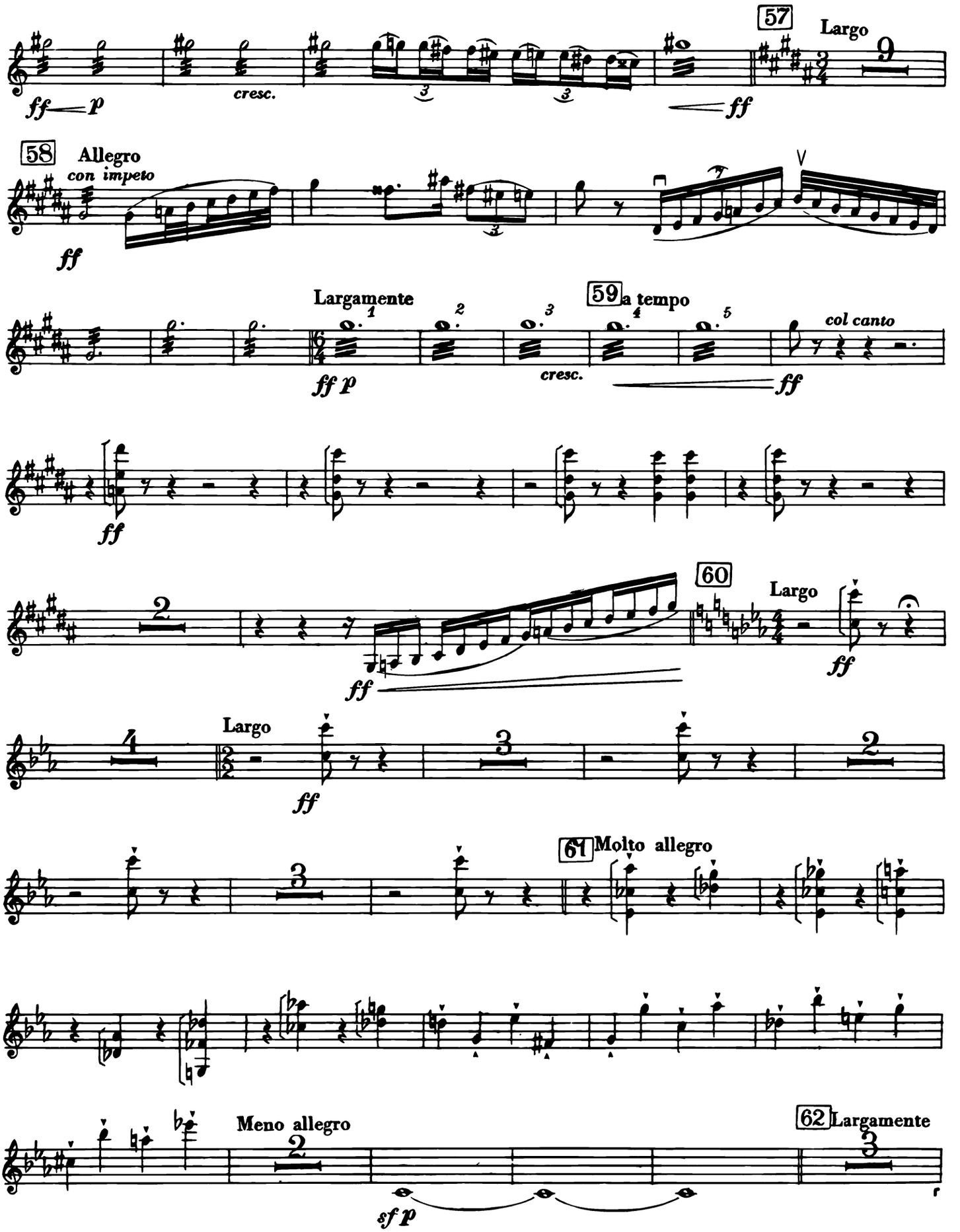
57
Largo
ff p
cresc.
ff
58
Allegro
con impeto
ff
Largamente
59
a tempo
ff p
cresc.
ff
col canto
ff
60
Largo
ff
Largo
ff
61
Molto allegro
Meno allegro
62
Largamente
sf p

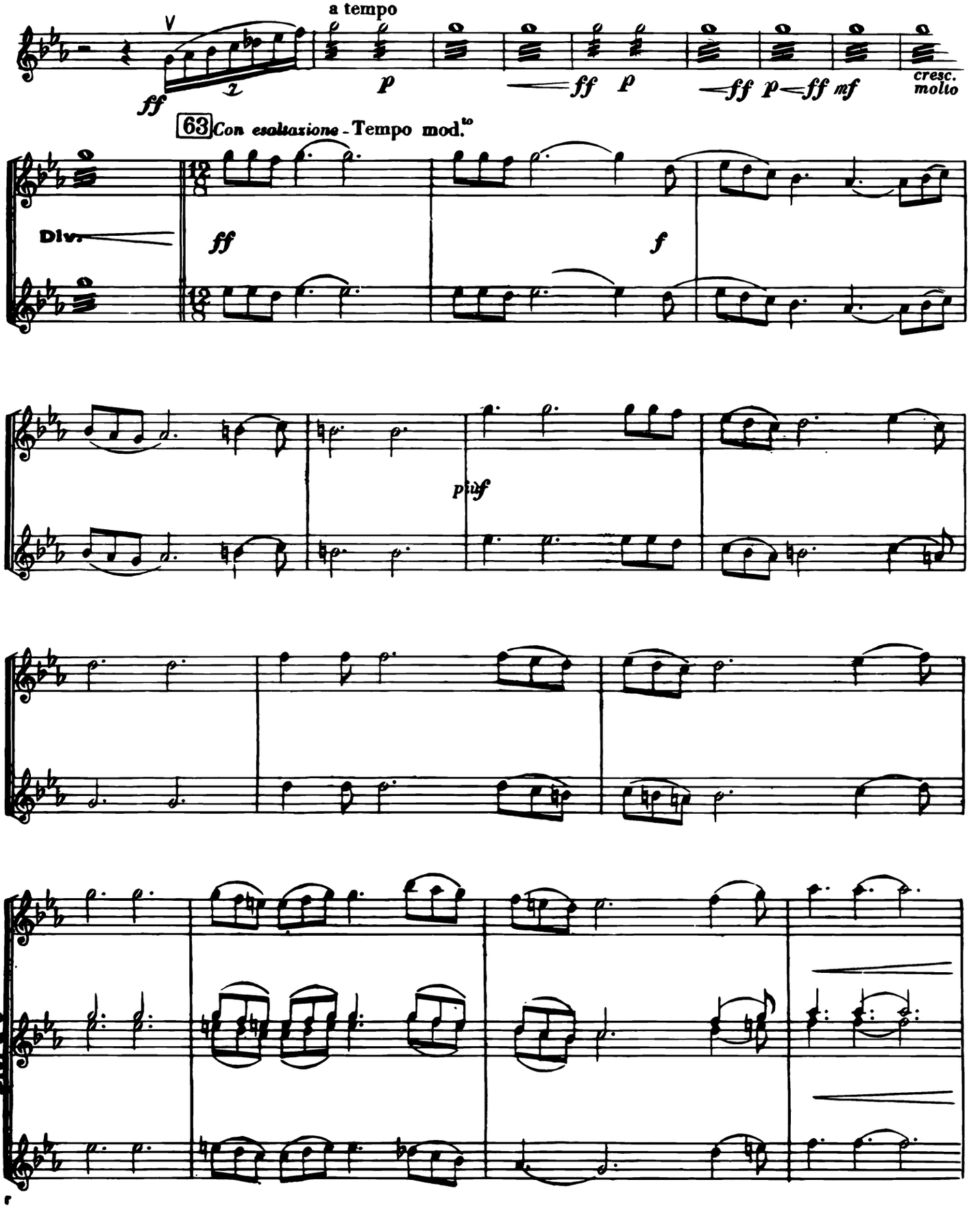
a tempo
ff
p
ff p
ff p ff mf
cresc. molto
63 Con esaltazione - Tempo mod.to
Div.
ff
f
più f
Div. a 3

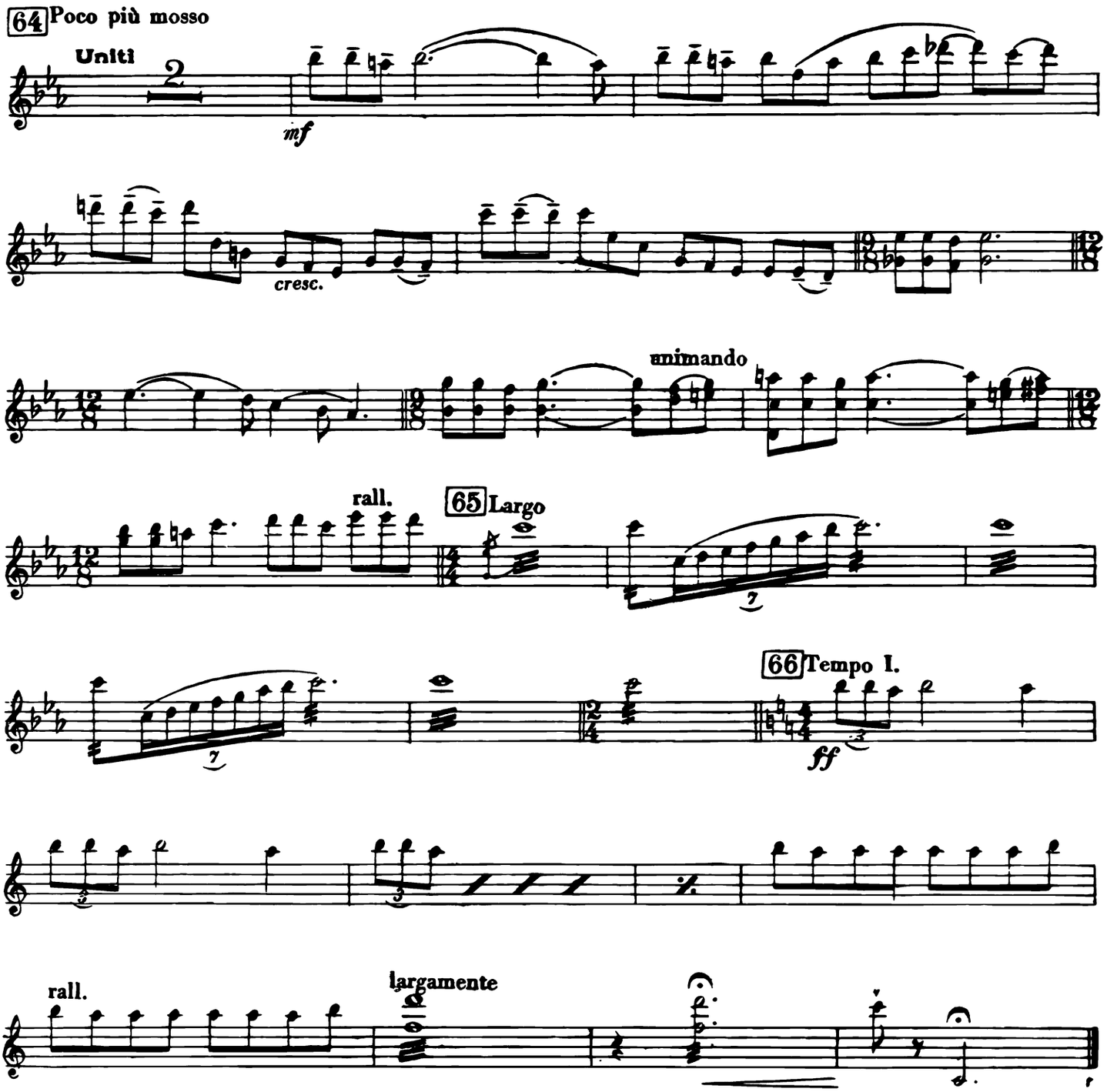

Fine dell' Atto I.

ATTO II.

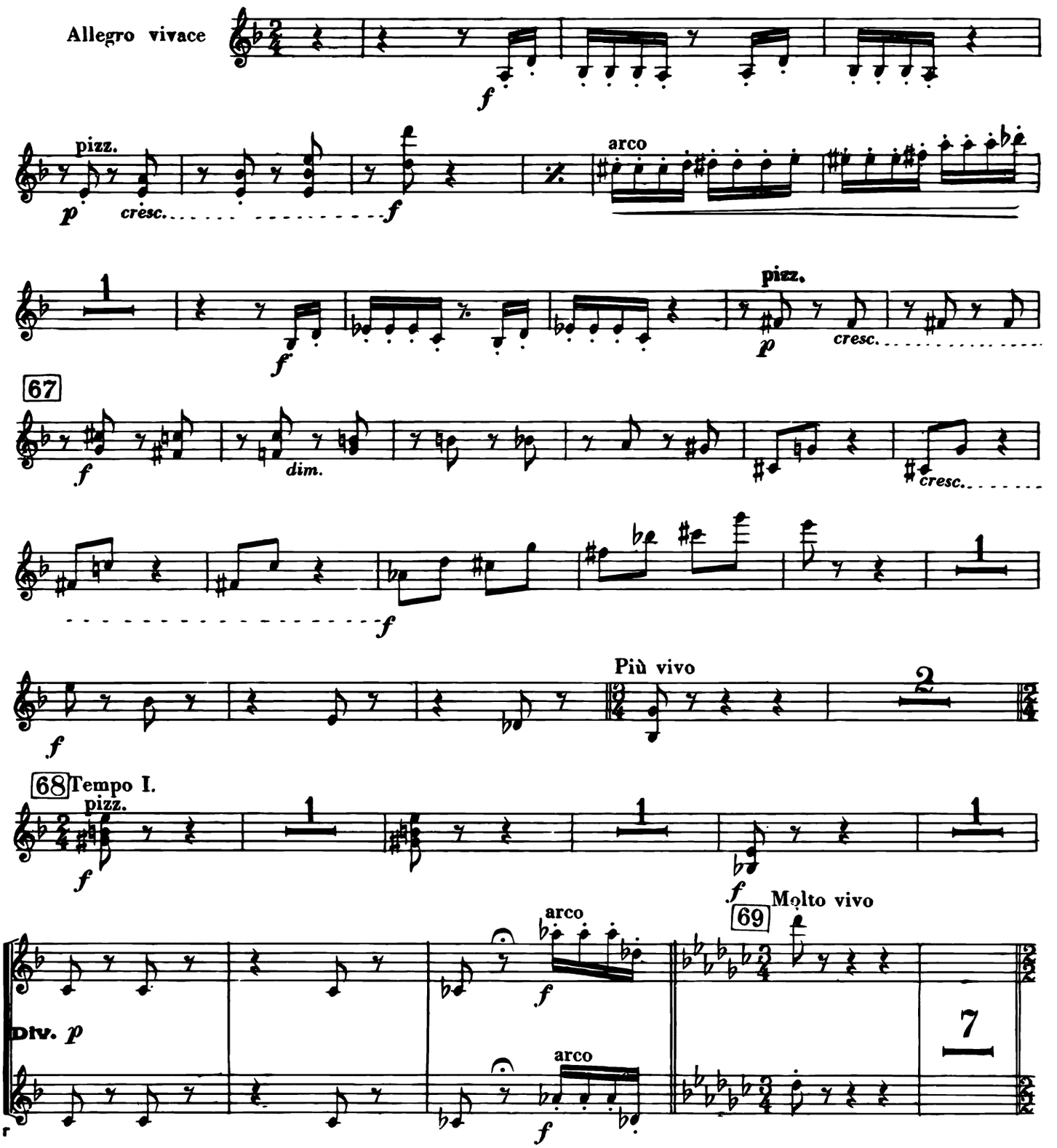
Allegro vivace
f
pizz.
p
cresc.
f
arco
1
f
pizz.
p
cresc.
67
f
dim.
cresc.
f
1
f
Più vivo
2
68 Tempo I.
pizz.
f
1
1
1
f
Molto vivo
69
arco
f
Div. p
arco
f
7

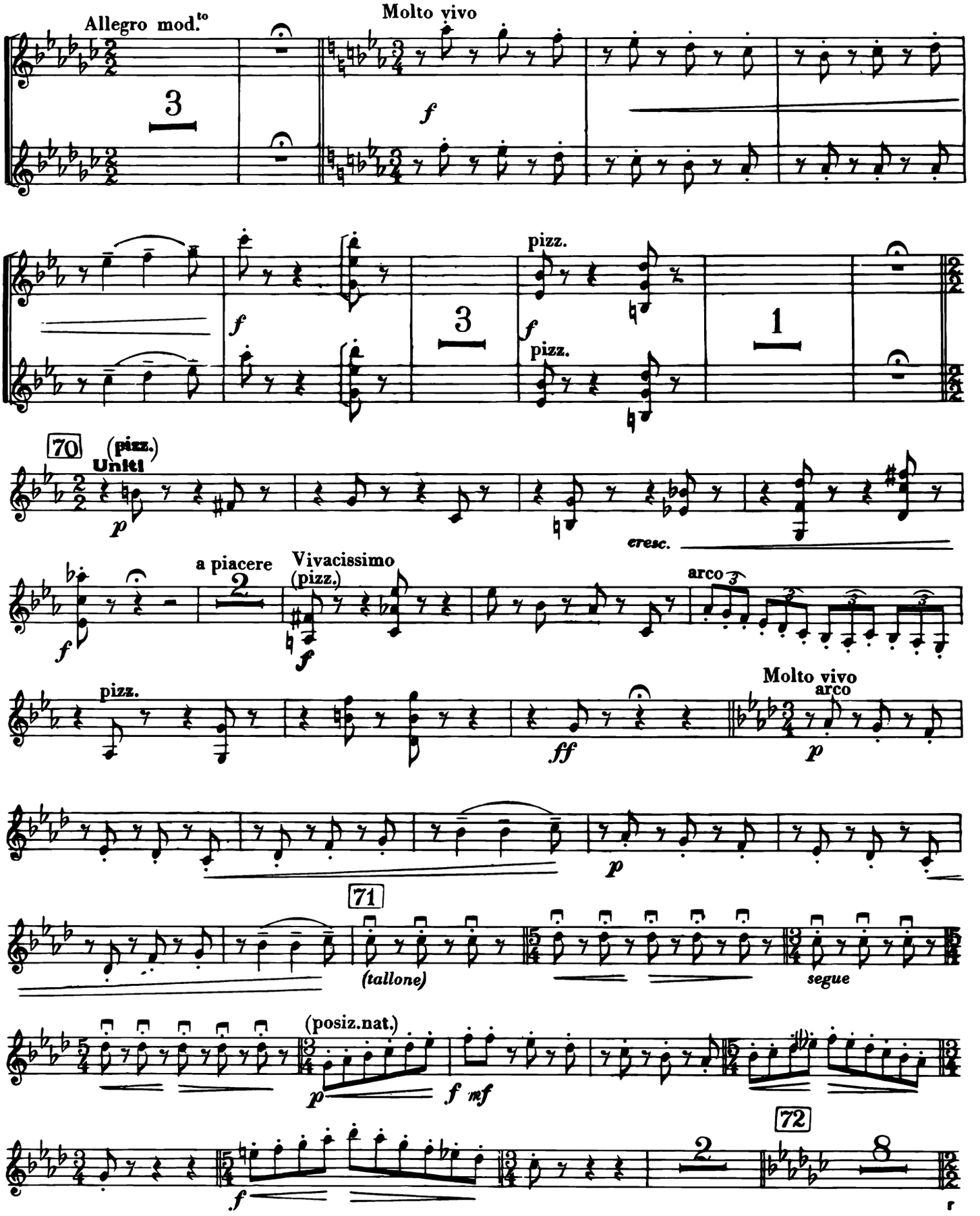
Allegro mod.to
Molto vivo
pizz.
70
Unis
(pizz.)
cresc.
a piacere
Vivacissimo
(pizz.)
arco
Molto vivo
arco
71
(tallone)
segue
(posiz.nat.)
72

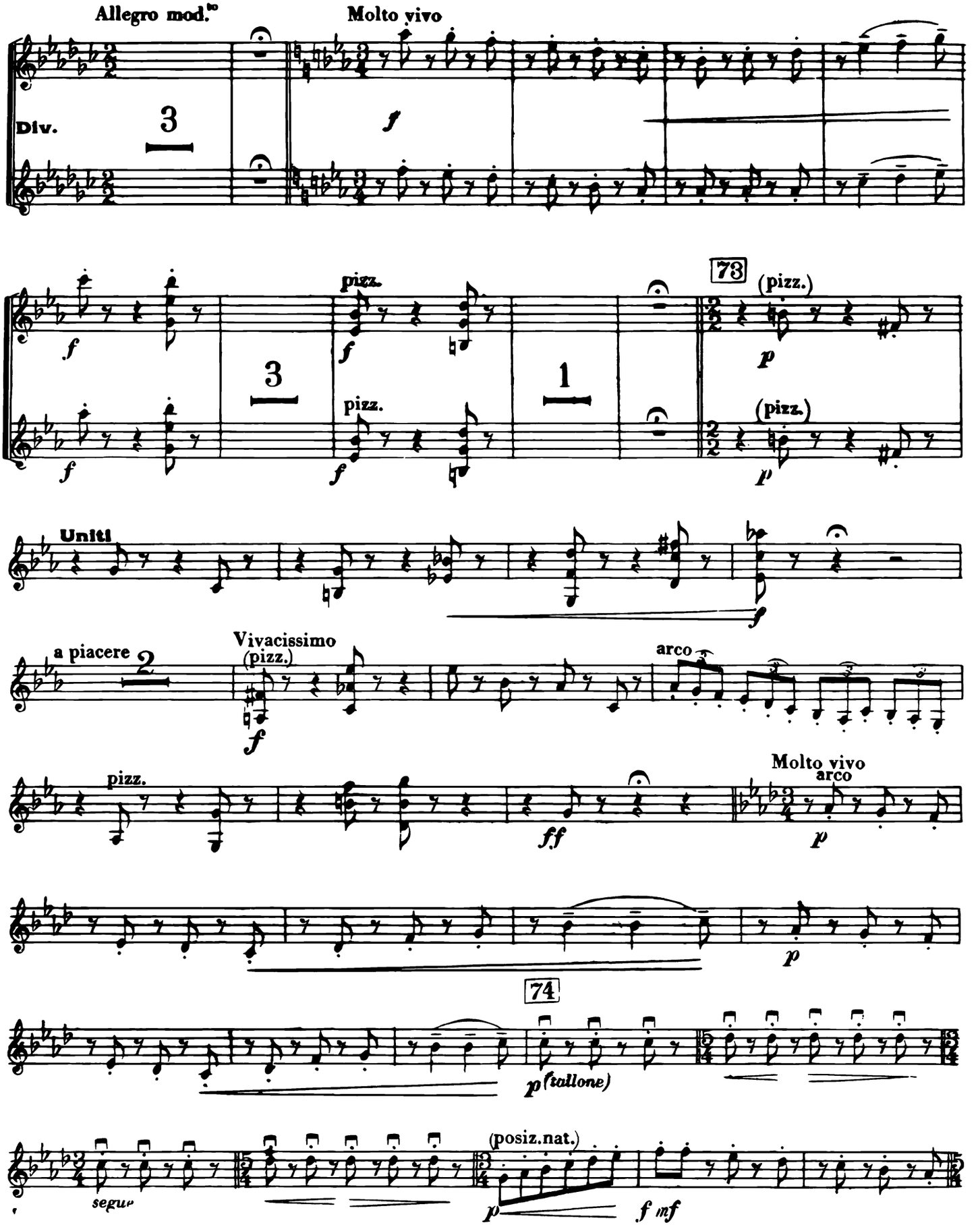
Allegro mod.to
Molto vivo
Div.
3
f
pizz.
73
(pizz.)
p
Uniti
a piacere
2
Vivacissimo
(pizz.)
arco
Molto vivo
arco
ff
74
p (tallone)
(posiz.nat.)
segue
mf

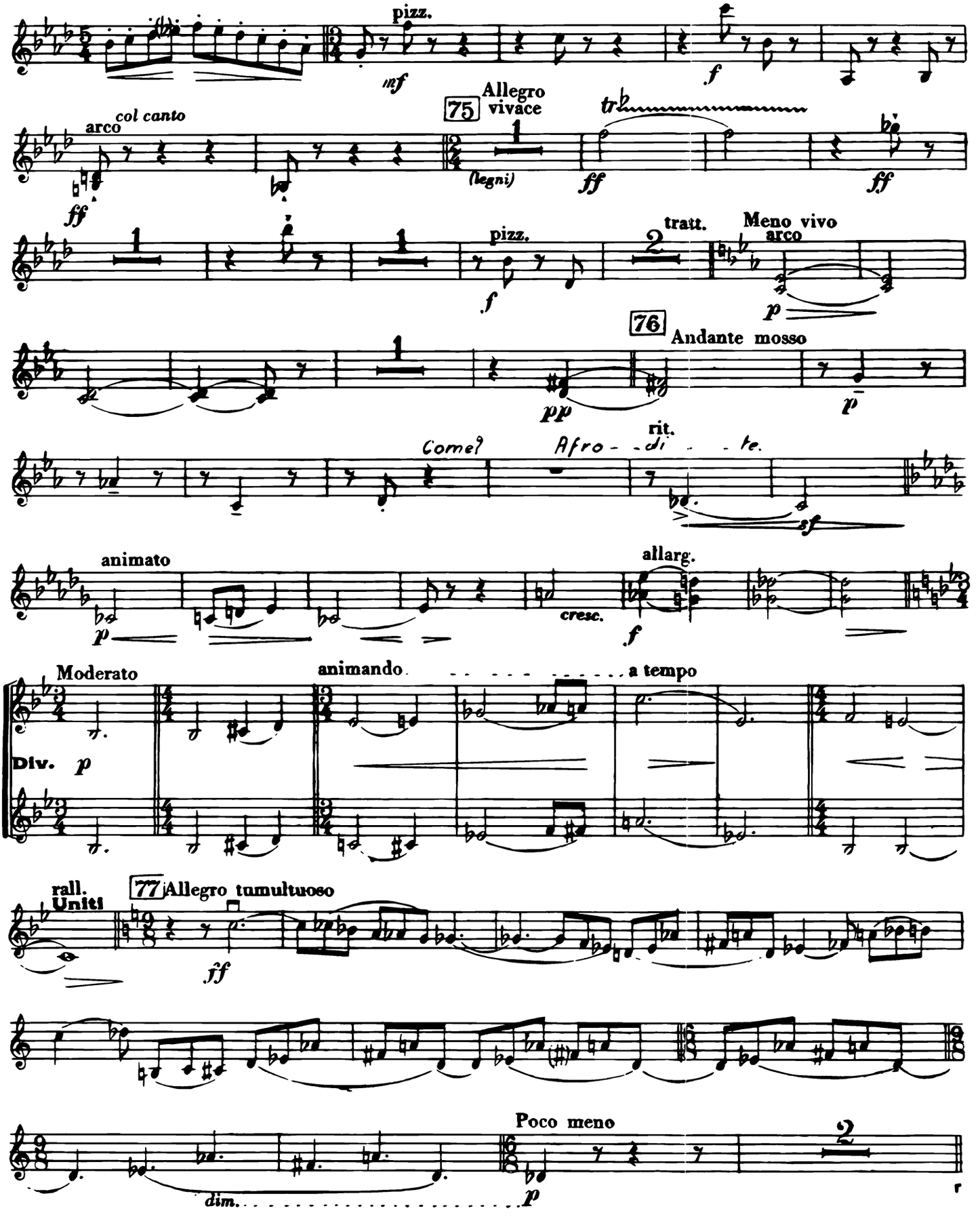
pizz.
mf
f
arco
col canto
ff
75
Allegro vivace
(legni)
ff
ff
pizz.
f
tratt.
2
Meno vivo
arco
p
76
Andante mosso
pp
p
Come?
Afro - di - te.
rit.
sf
animato
p
cresc.
allarg.
f
Moderato
animando
a tempo
Div.
p
rall.
Uniti
77
Allegro tumultuoso
ff
Poco meno
dim.
p

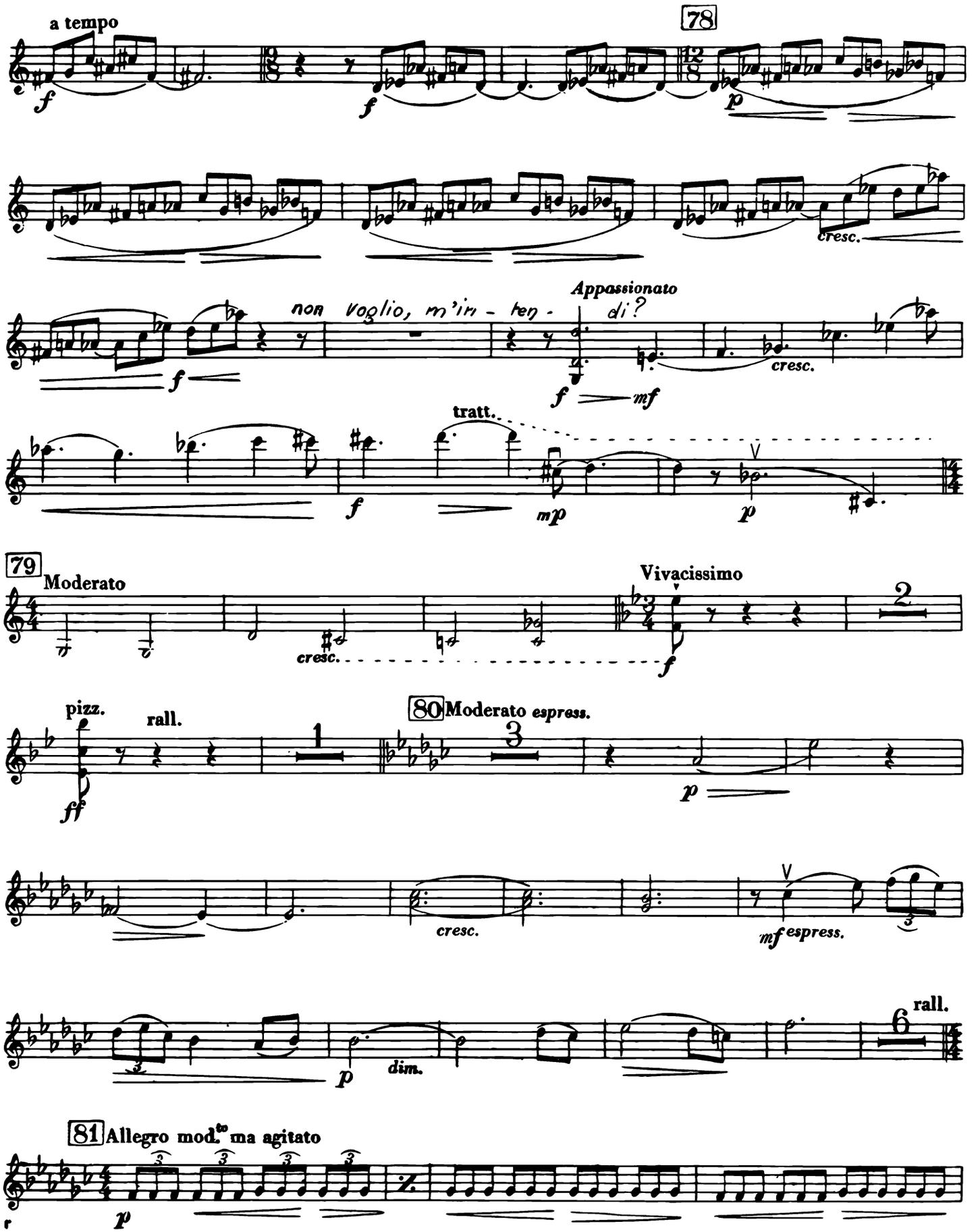
a tempo
78
cresc.
Appassionato
non voglio, m'in - ten - di?
cresc.
tratt.
79
Moderato
Vivacissimo
cresc.
pizz.
rall.
80 Moderato espress.
cresc.
mf espress.
rall.
dim.
81 Allegro mod.to ma agitato

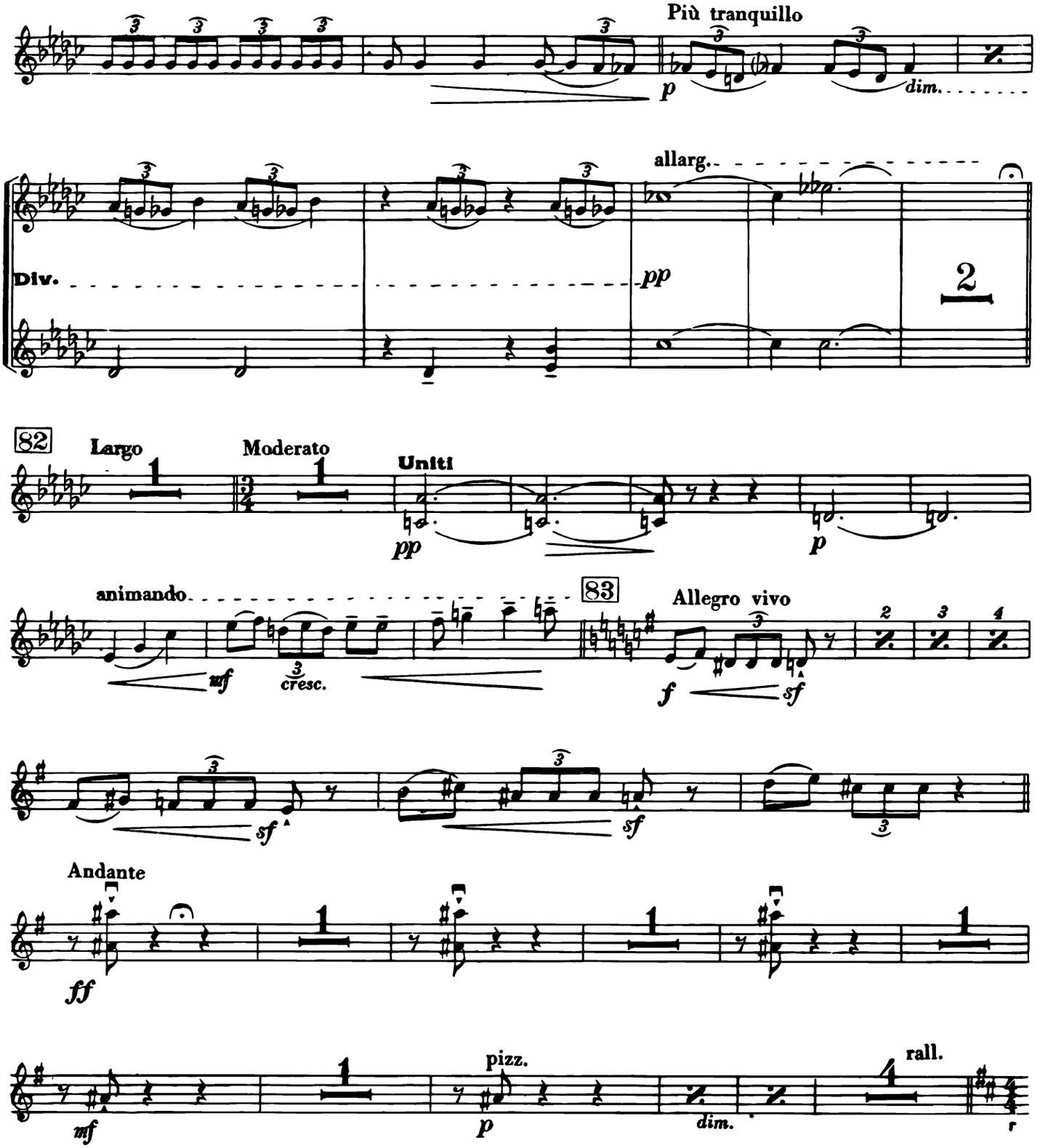
Più tranquillo
p
dim.
allarg.
Div.
pp
2
82
Largo
1
Moderato
1
Uniti
pp
p
animando
mf
cresc.
83
Allegro vivo
f
sf
sf
sf
Andante
ff
1
1
1
mf
pizz.
p
dim.
rall.
4

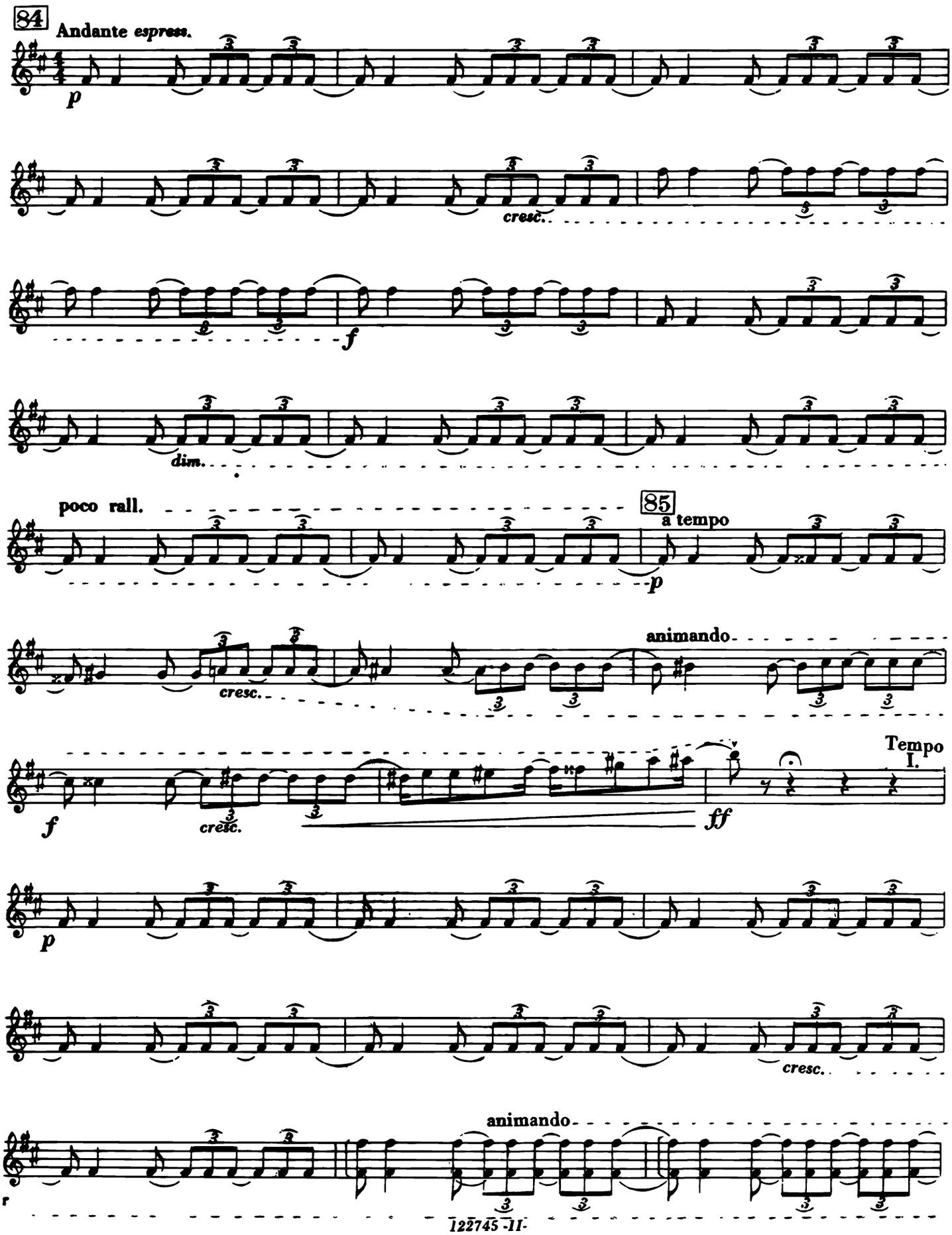
84
Andante espress.
p
cresc.
f
dim.
poco rall.
85
a tempo
p
animando
cresc.
f
cresc.
ff
Tempo I.
p
cresc.
animando

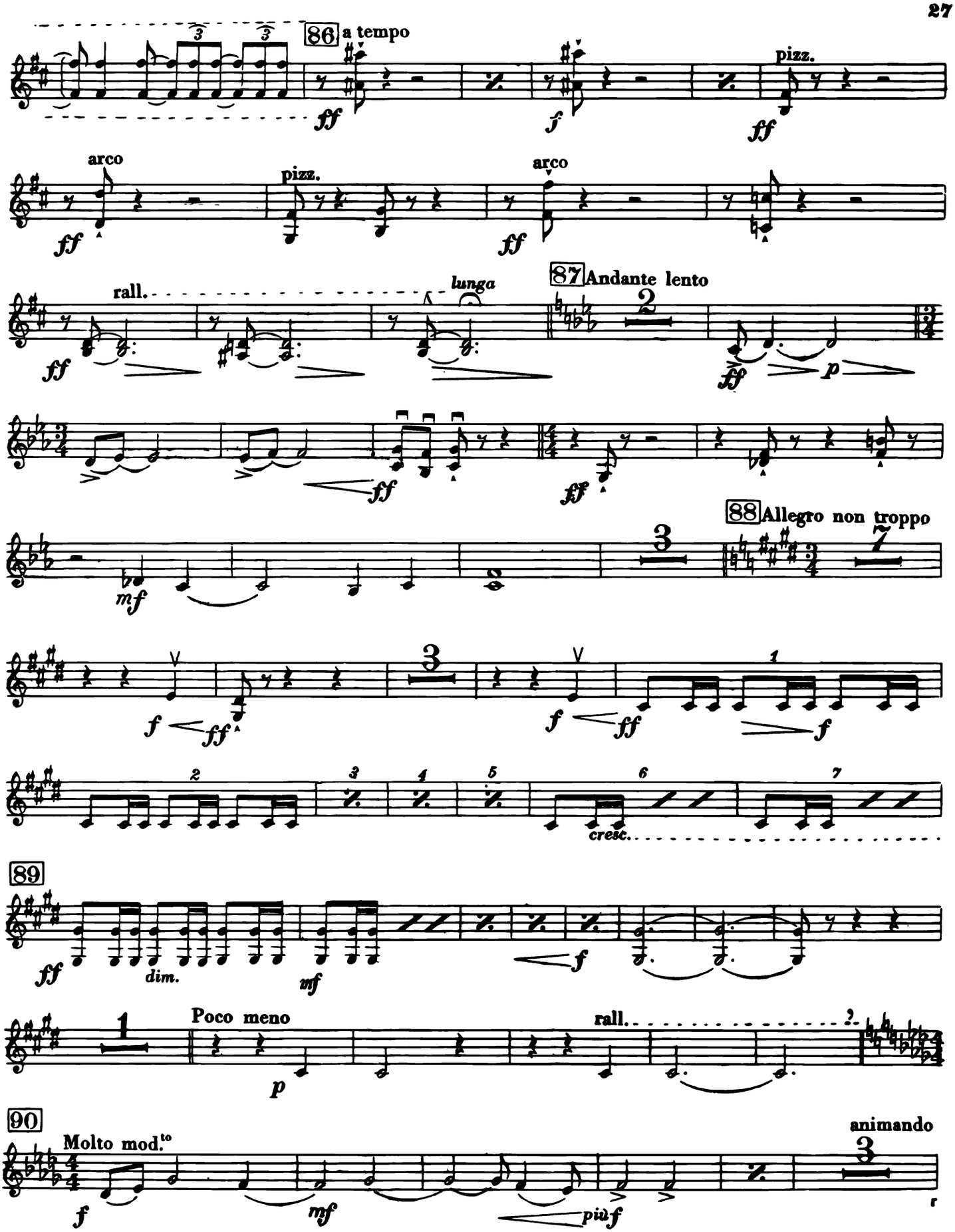
86 a tempo
pizz.
arco
pizz.
arco
rall.
lunga
87 Andante lento
88 Allegro non troppo
cresc.
89
dim.
Poco meno
rall.
90
Molto mod.to
animando

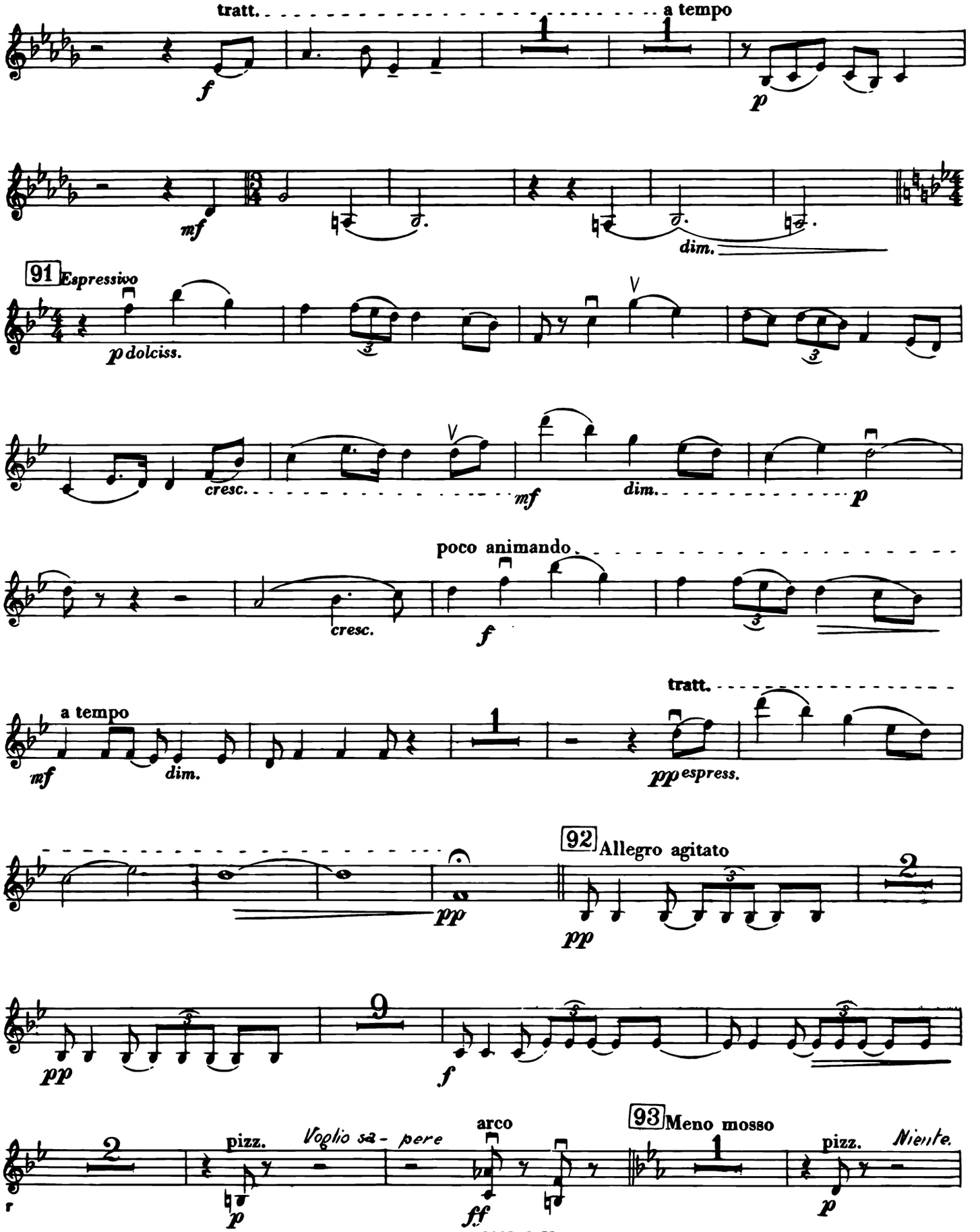
tratt.
a tempo
f
p
mf
dim.
91 Espressivo
p dolciss.
cresc.
mf
dim.
p
poco animando
cresc.
f
a tempo
mf
dim.
tratt.
pp espress.
92 Allegro agitato
pp
pp
f
pizz.
Voglio sa- pere
arco
93 Meno mosso
pizz.
Niente.
p
ff
p
r

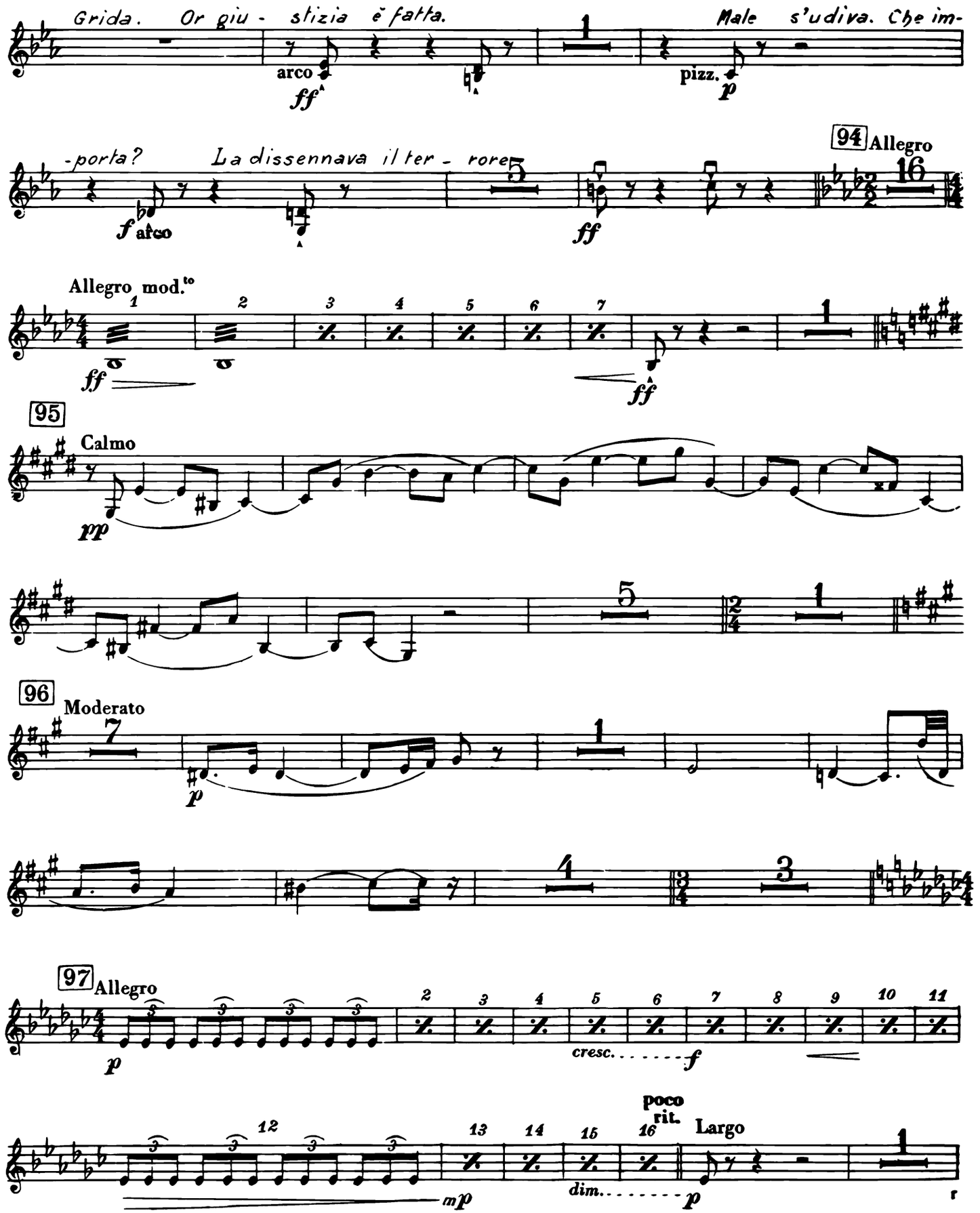
Grida. Or giu - stizia è fatta.
arco
ff
Male s'udiva. Che im-
pizz.
p
-porta?
La dissennava il ter - rore
f arco
ff
94 Allegro
Allegro mod.to
ff
ff
95
Calmo
pp
96
Moderato
p
97 Allegro
p
cresc.
f
poco rit.
Largo
mp
dim.
p

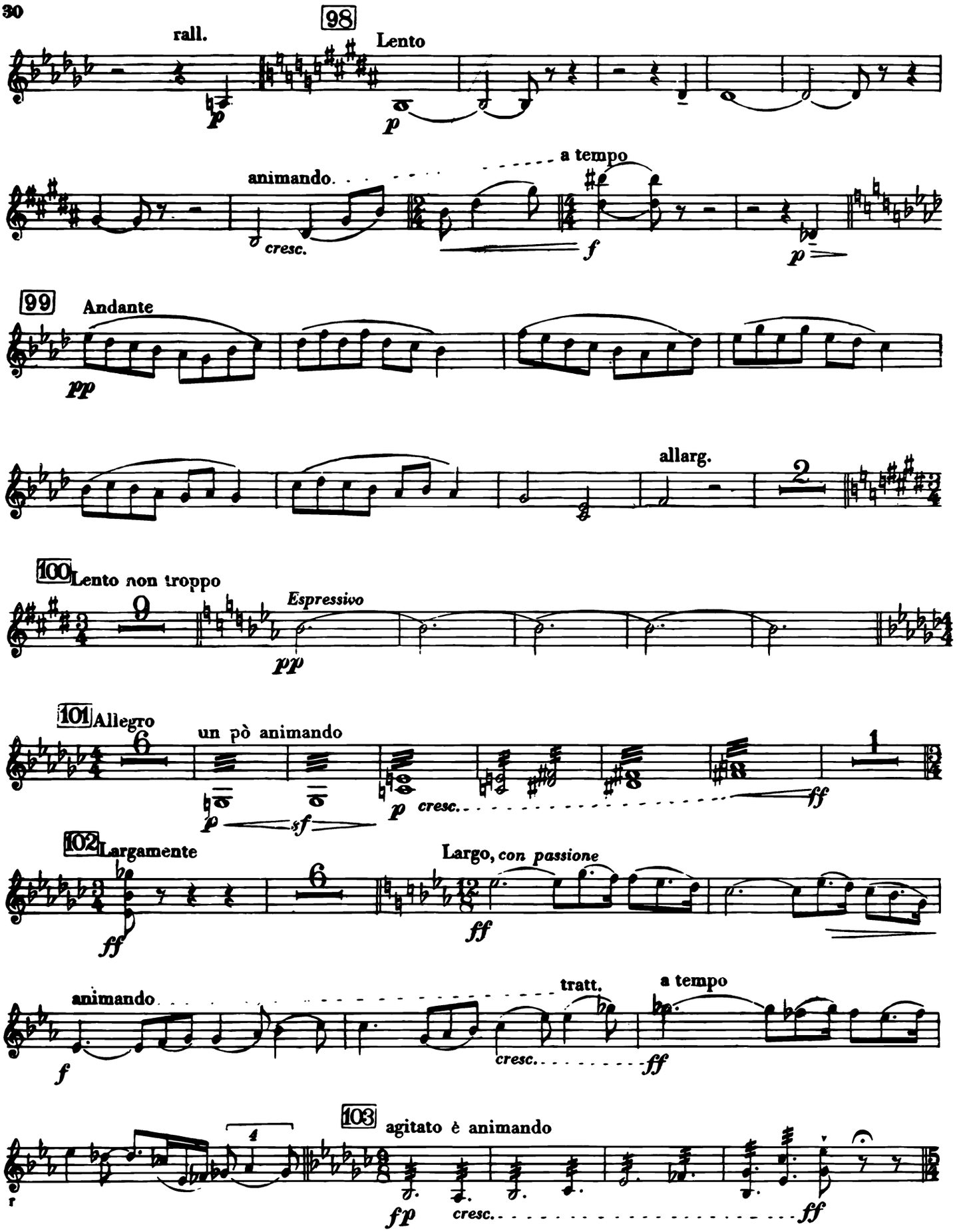
rall.
98
Lento
animando
a tempo
cresc.
99
Andante
allarg.
100
Lento non troppo
Espressivo
101
Allegro
un pò animando
cresc.
102
Largamente
Largo, con passione
animando
tratt.
a tempo
cresc.
103
agitato è animando
cresc.

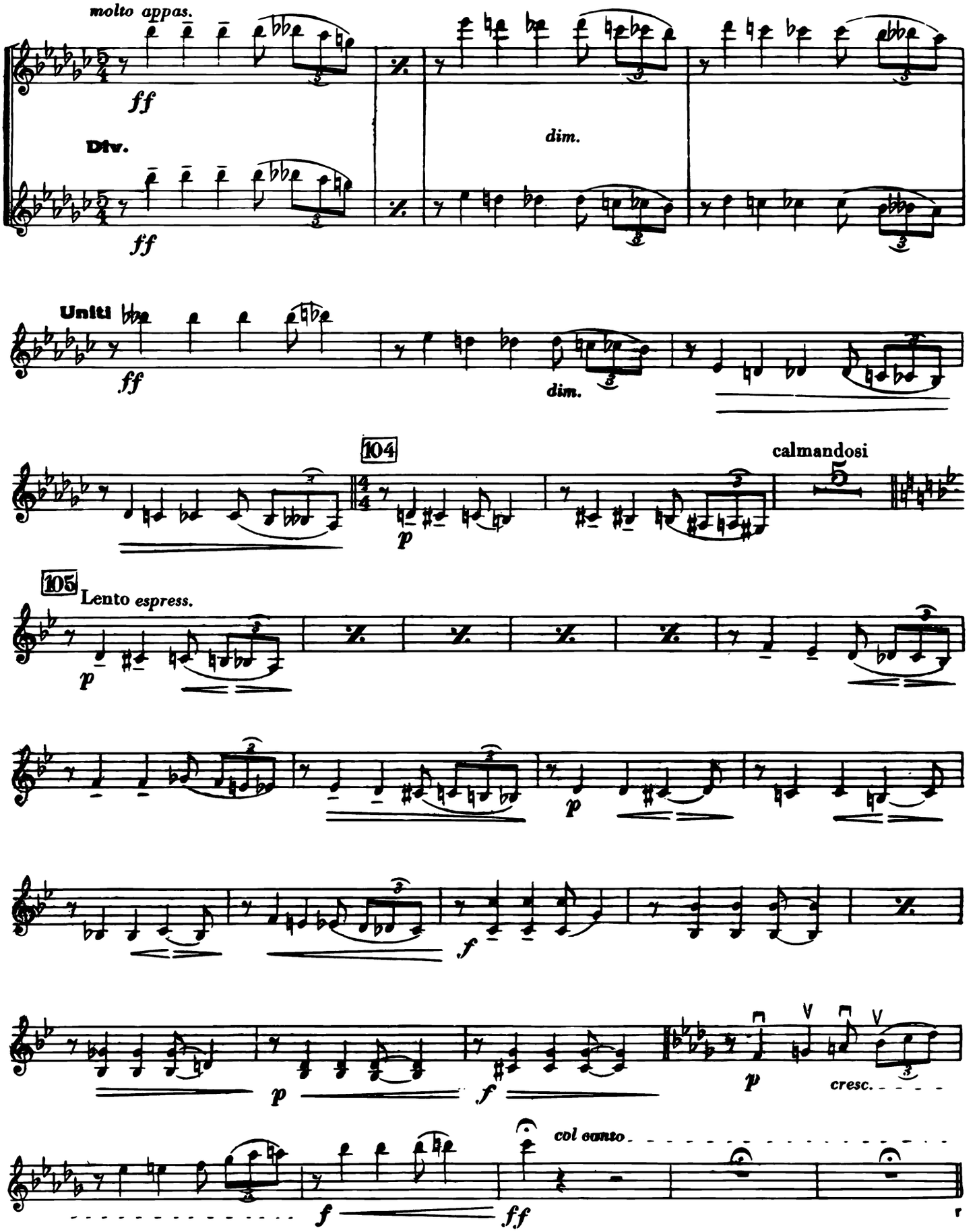
molto appas.
ff
Div.
ff
dim.
Unis
ff
dim.
104
p
calmandosi
105
Lento espress.
p
p
f
p
f
p
cresc.
col canto
f
ff

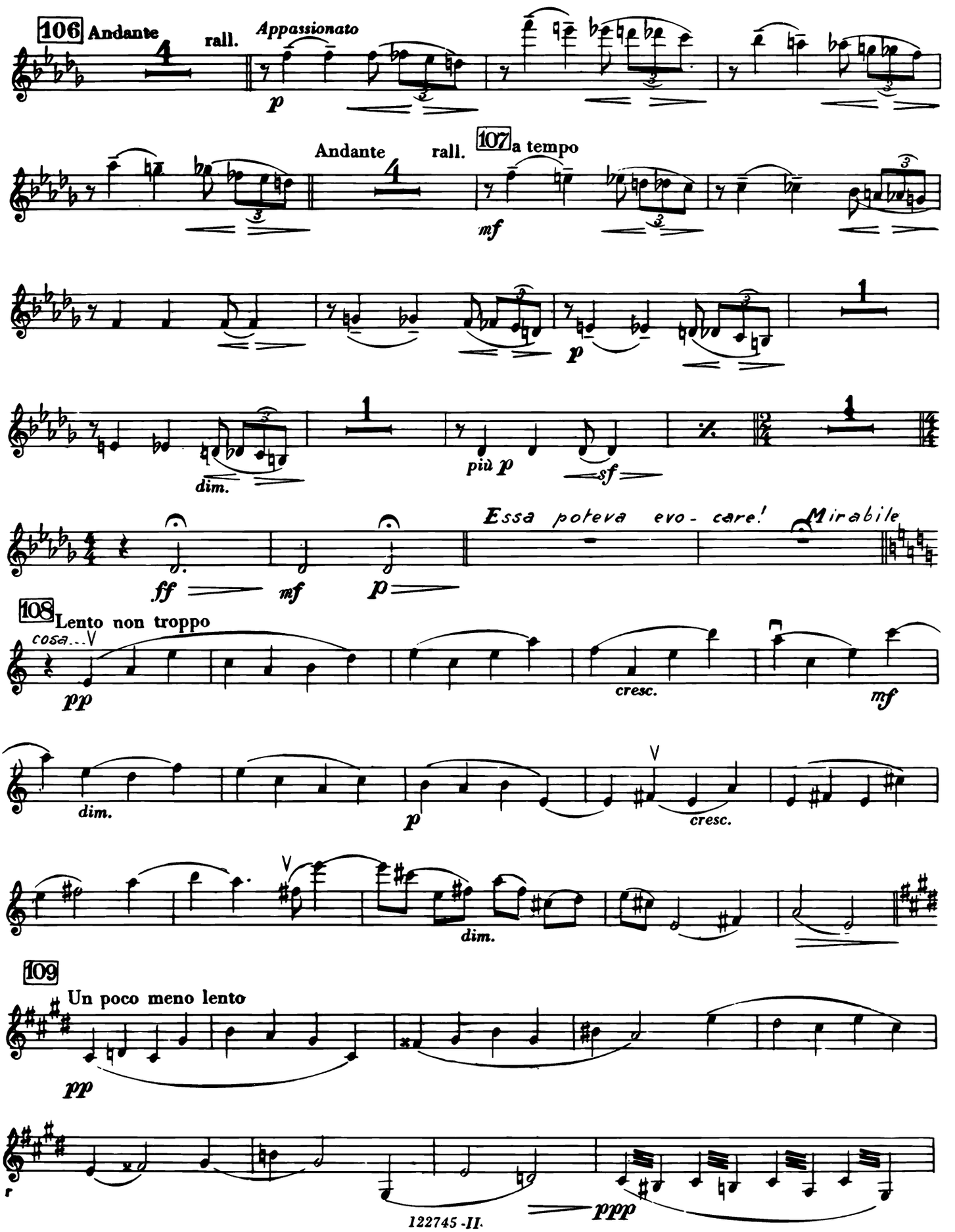
106 Andante
rall.
Appassionato
p
Andante
rall.
107 a tempo
mf
p
dim.
più p
sf
ff
mf
p
Essa poteva evo- care!
Mirabile
108 Lento non troppo
cosa...
pp
cresc.
mf
dim.
p
cresc.
dim.
109
Un poco meno lento
pp
r
ppp

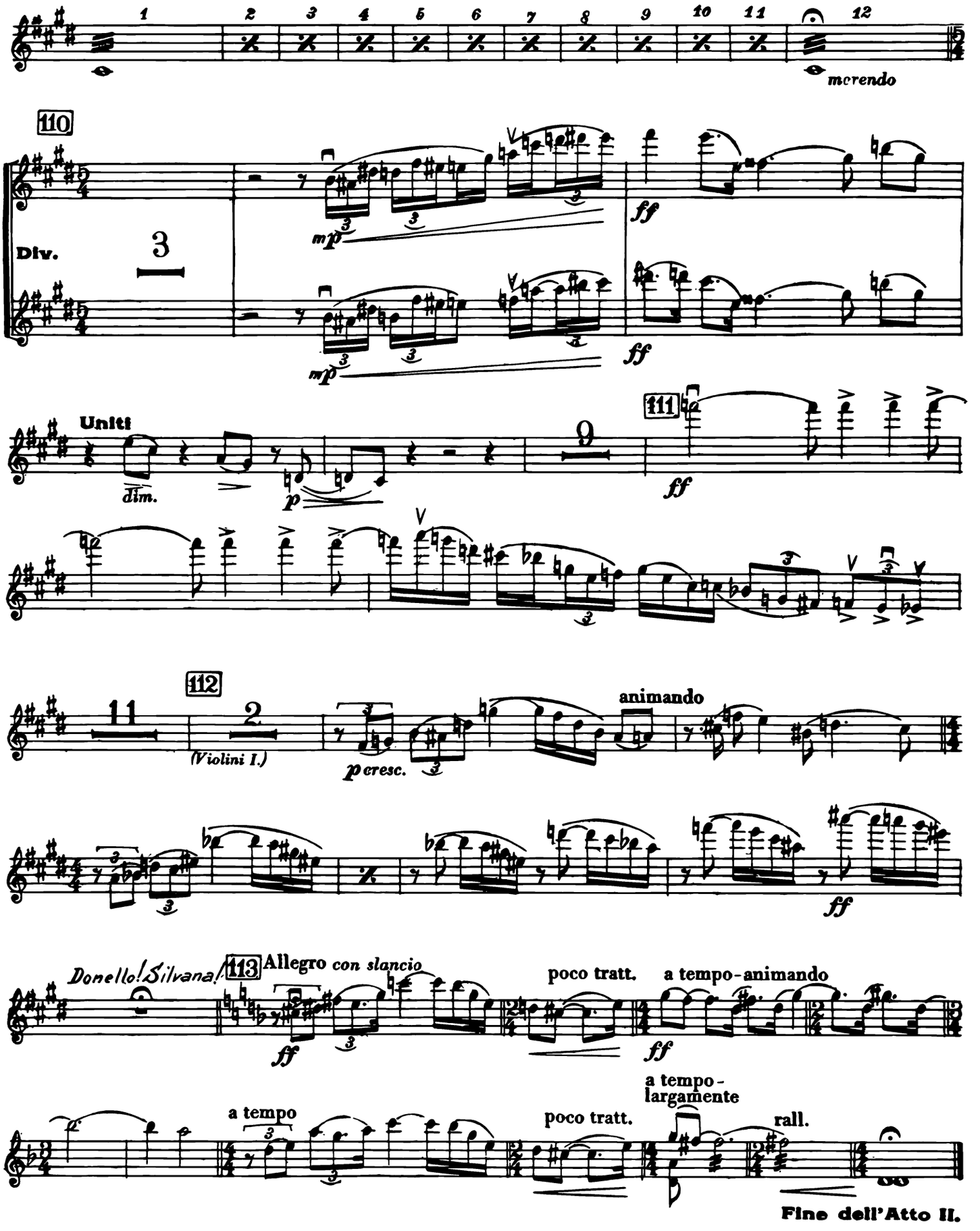
1 2 3 4 5 6 7 8 9 10 11 12
morendo
110
Div.
3
mp
ff
Uniti
dim.
p
111
9
ff
112
11
2
(Violini I.)
p cresc.
animando
ff
Donello! Silvana!
113 Allegro con slancio
ff
poco tratt.
a tempo-animando
ff
a tempo
poco tratt.
a tempo-
largamente
rall.
Fine dell'Atto II.

ATTO III.

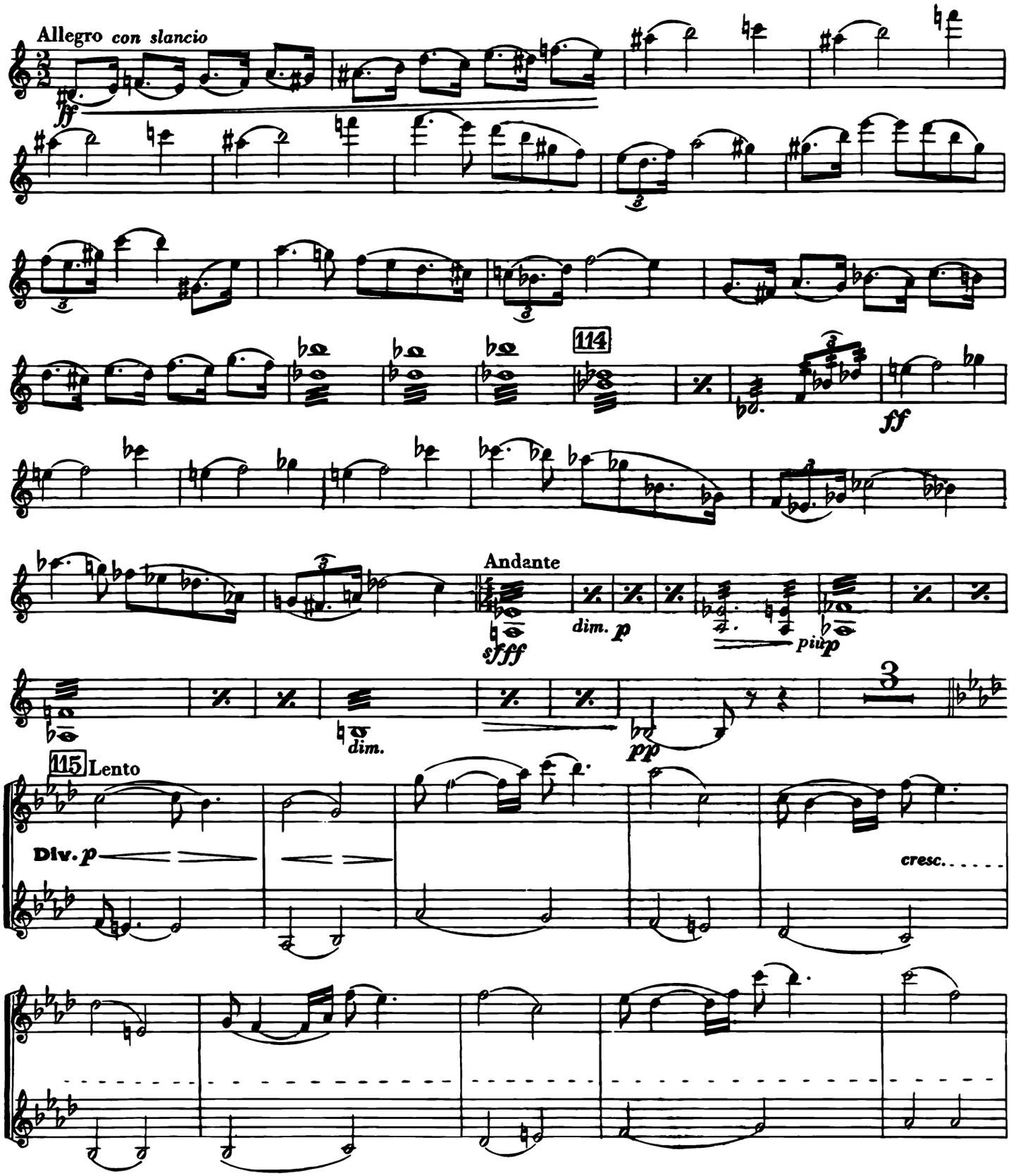
Allegro con slancio
ff
114
ff
Andante
sfff
dim. p
più p
dim.
pp
115 Lento
Div. p
cresc.

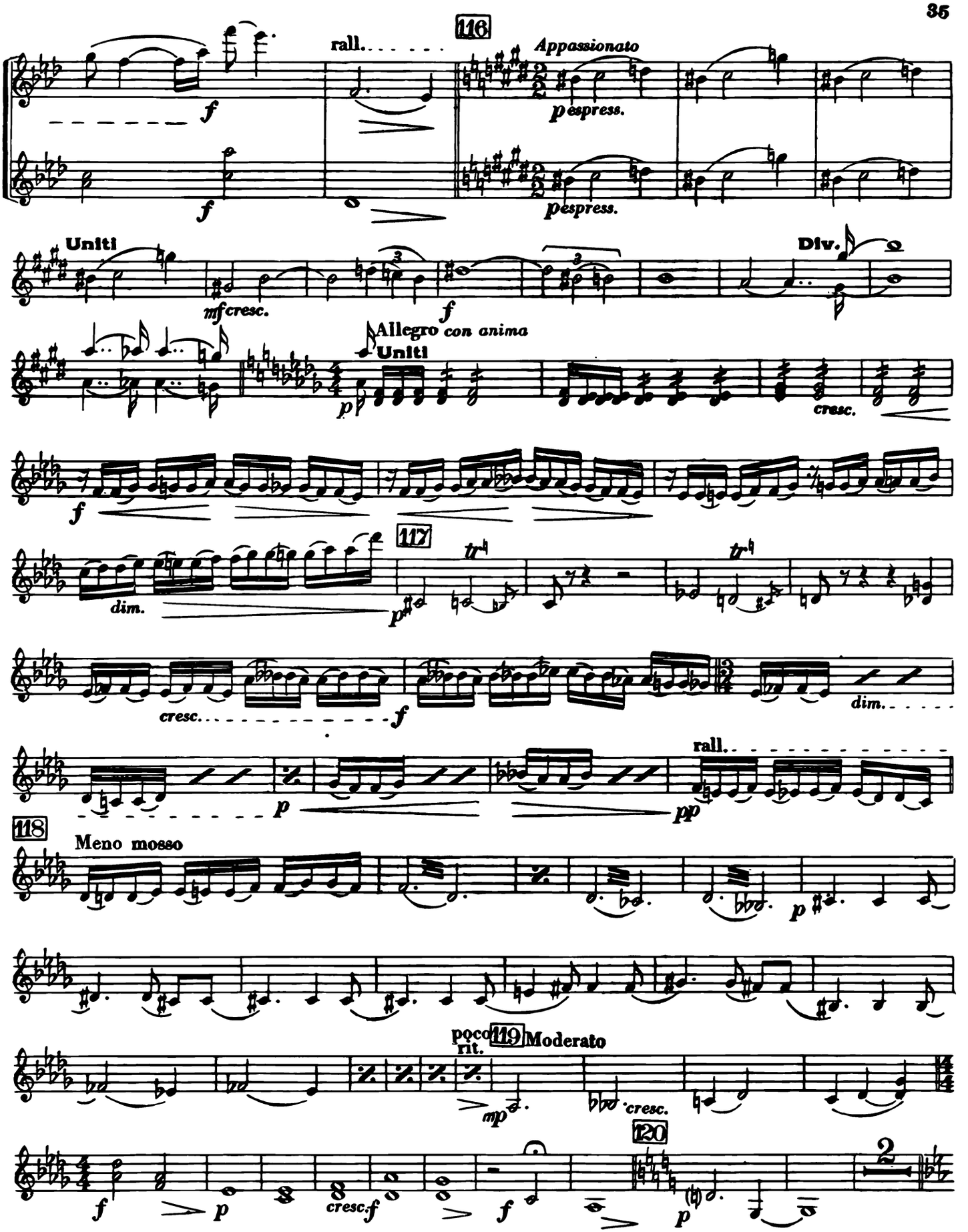
116
rall.
Appassionato
f
espress.
Uniti
Div.
mf cresc.
Allegro con anima
Uniti
cresc.
117
dim.
cresc.
dim.
rall.
118
Meno mosso
poco rit.
119
Moderato
cresc.
120
cresc.

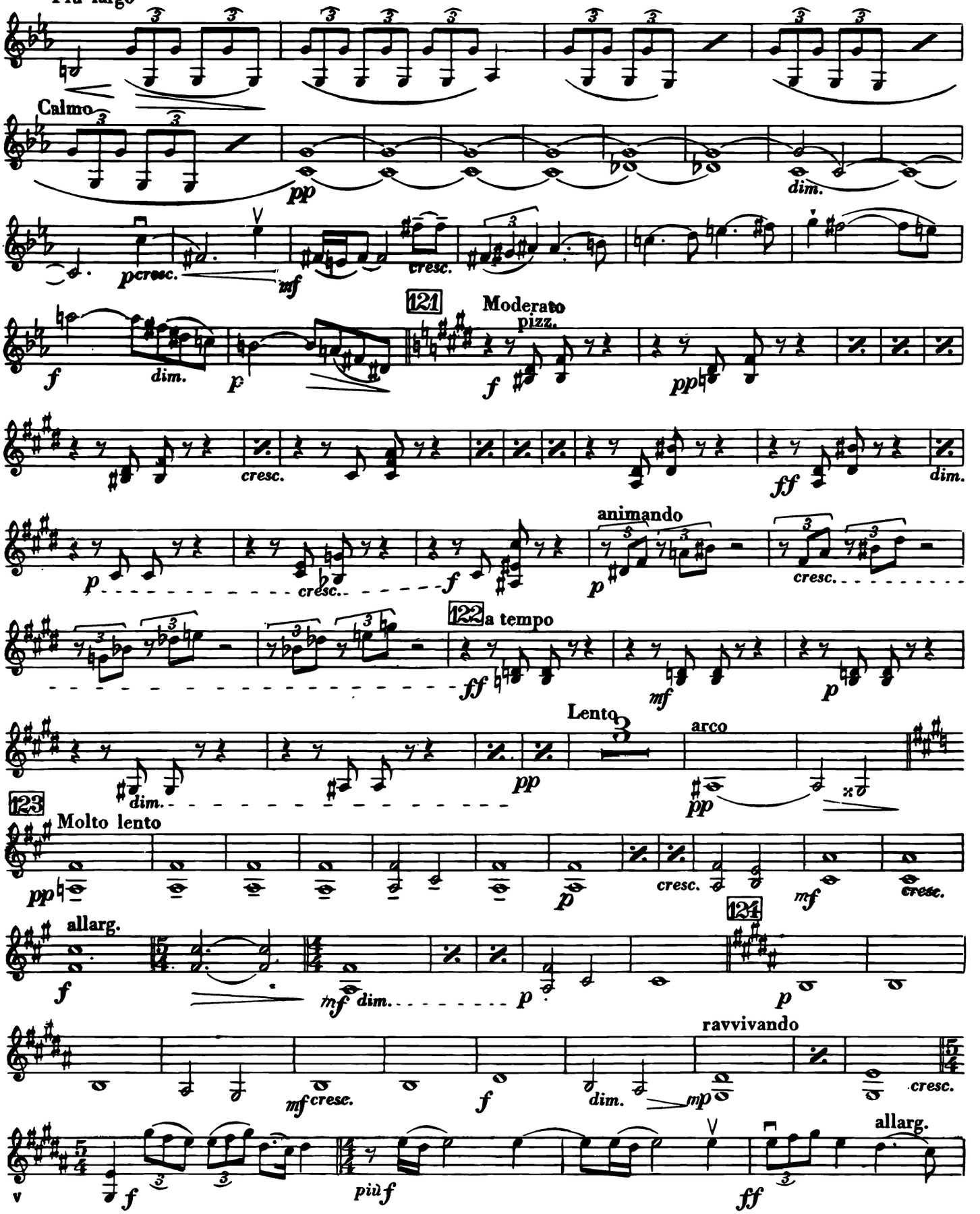
Più largo
Calmo
pp
dim.
pcresc.
mf
cresc.
121
Moderato
pizz.
f
dim.
p
ff
animando
122
a tempo
Lento
arco
123
Molto lento
allarg.
124
ravvivando
più f

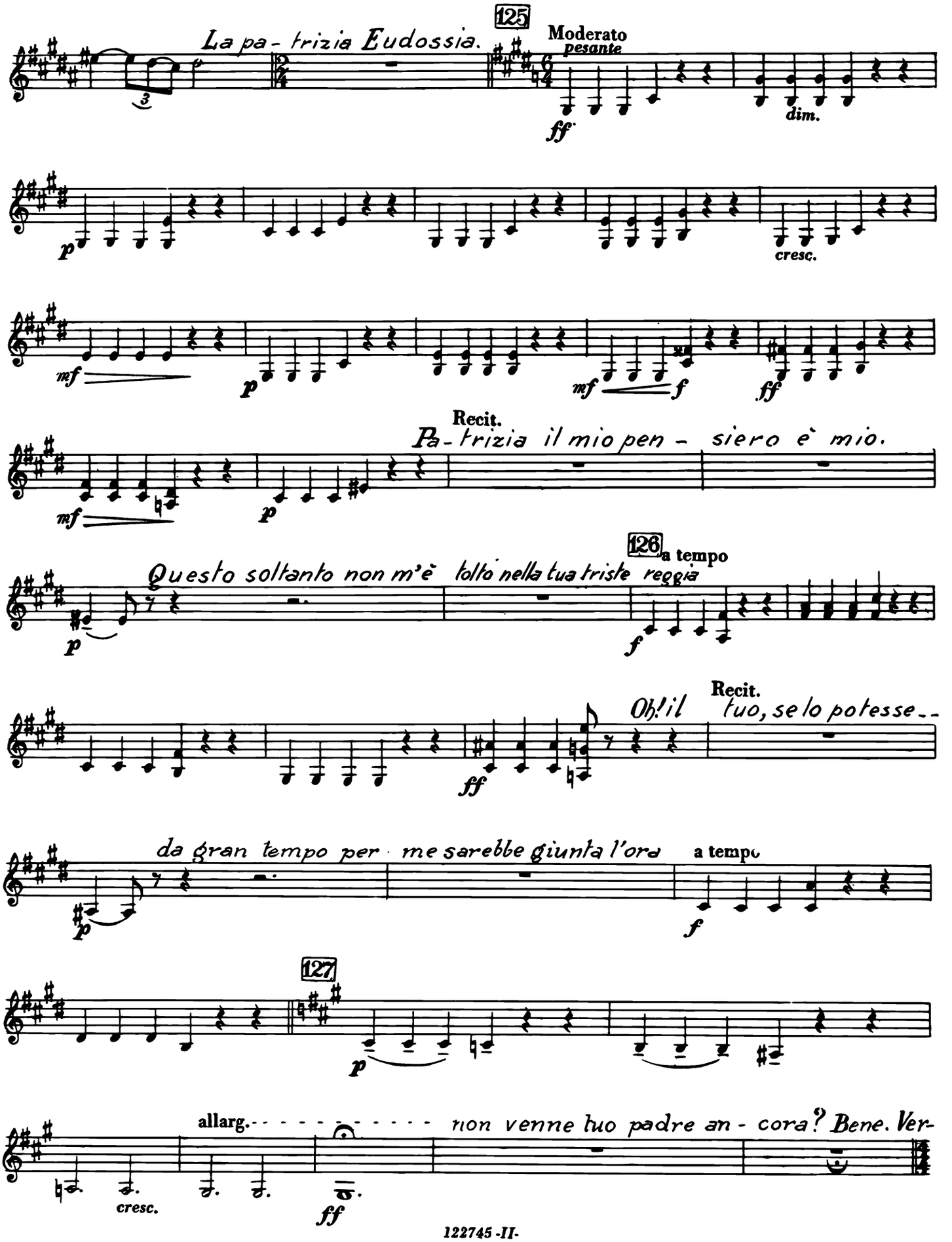
La pa - trizia Eudossia.
125
Moderato
pesante
ff
dim.
p
cresc.
mf
p
mf
f
ff
Recit.
Pa - trizia il mio pen - siero è mio.
mf
p
126
a tempo
Questo soltanto non m'è tolto nella tua triste reggia
p
f
Recit.
Oh! il tuo, se lo potesse - -
ff
da gran tempo per me sarebbe giunta l'ora
a tempo
p
f
127
p
allarg.
non venne tuo padre an - cora? Bene. Ver-
cresc.
ff

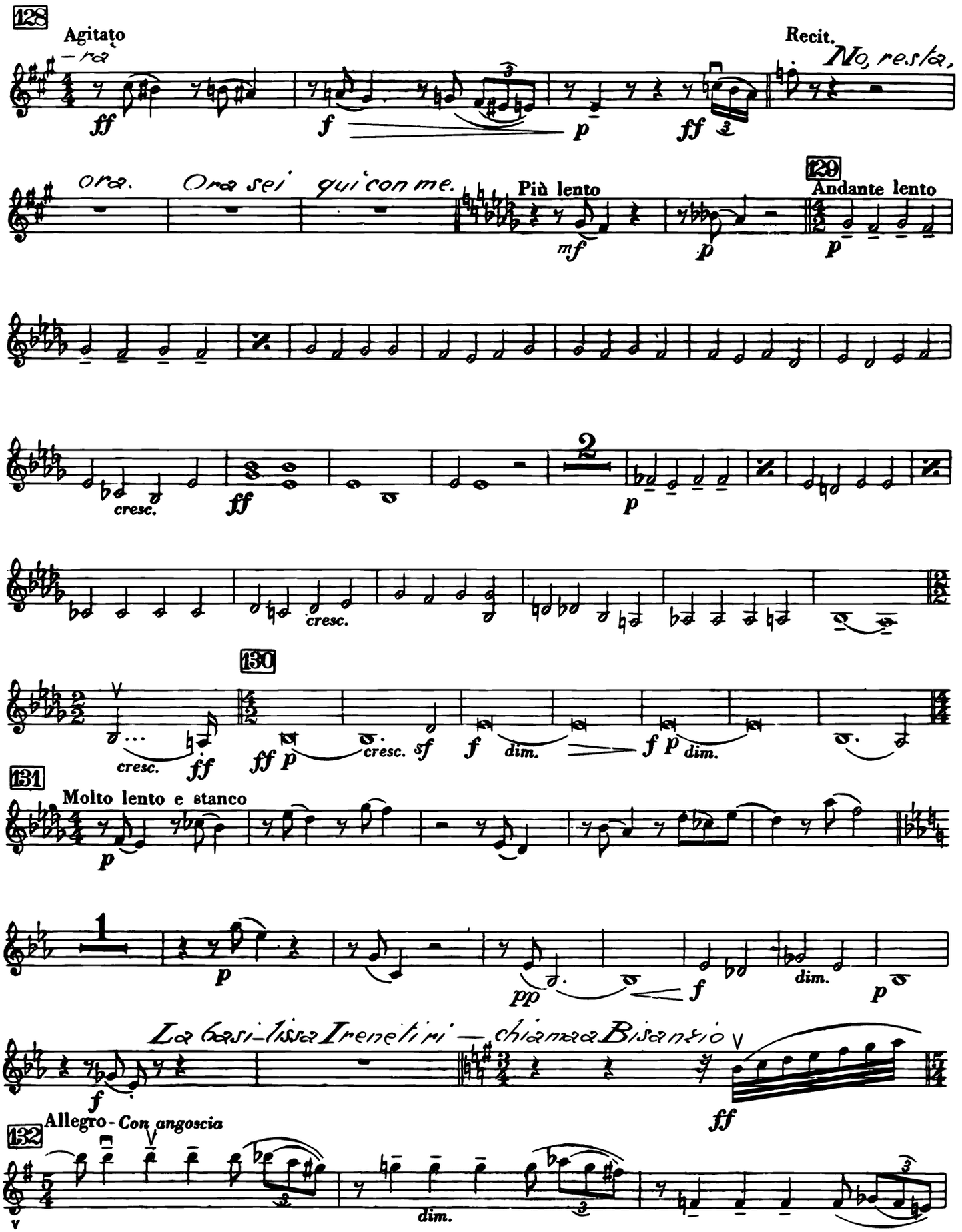
128
Agitato
ra
ff
f
p
ff
Recit.
No, resta,
ora.
Ora sei
qui con me.
Più lento
mf
p
129
Andante lento
p
cresc.
ff
p
cresc.
130
cresc.
ff
ff p
cresc.
sf
f
dim.
f p
dim.
131
Molto lento e stanco
p
p
pp
f
dim.
p
La casi-lissa Ireneti ri — chiamaa Bisanzio
f
ff
132
Allegro - Con angoscia
dim.

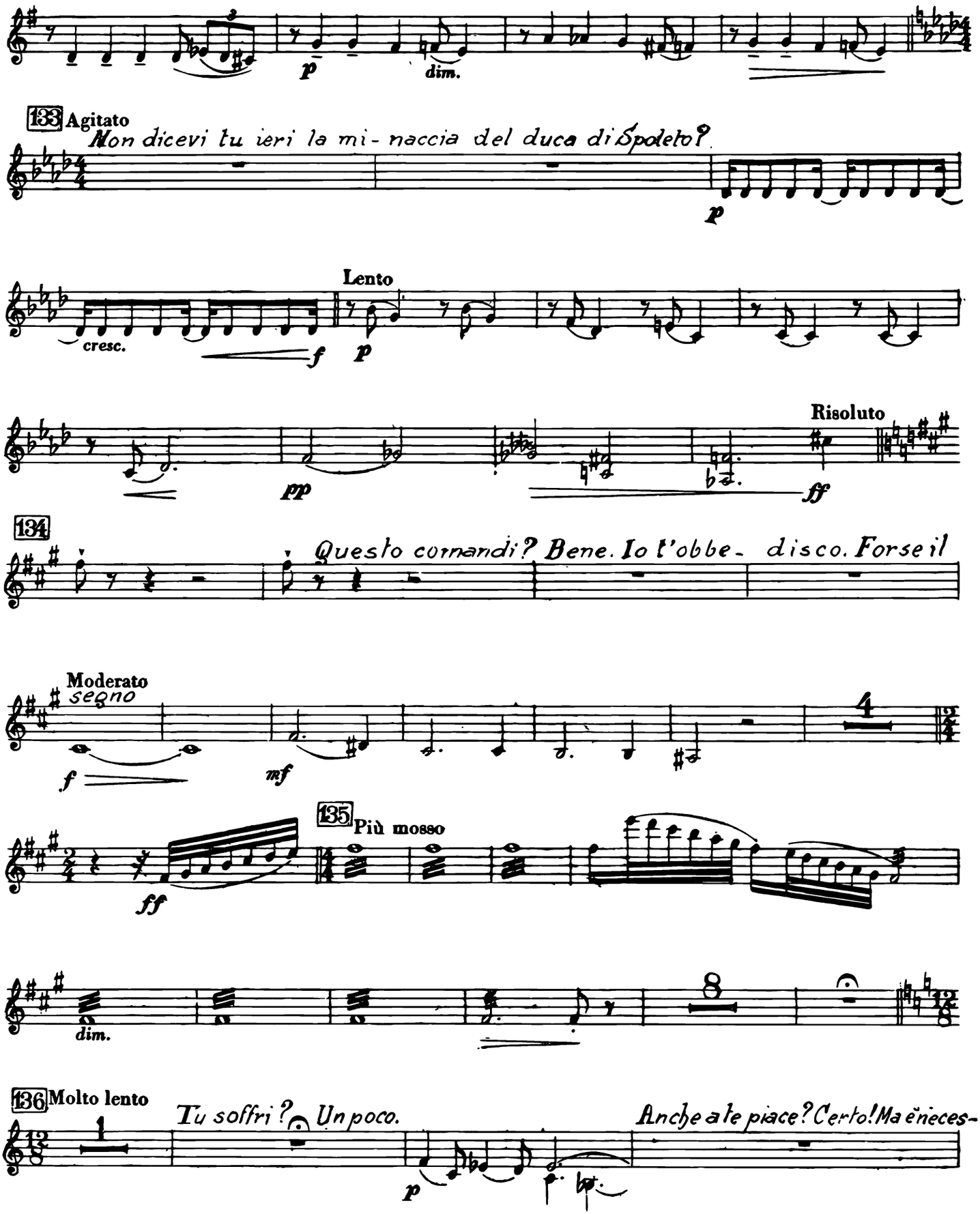
p
dim.
133 Agitato
Non dicevi tu ieri la mi- naccia del duca di Spoleto?
p
cresc.
f
Lento
p
pp
Risoluto
ff
134
Questo comandi? Bene. Io t'obbe- disco. Forse il
Moderato
segno
f
mf
135 Più mosso
ff
dim.
136 Molto lento
Tu soffri? Un poco.
Anche a te piace? Certo! Ma è ineces-
p

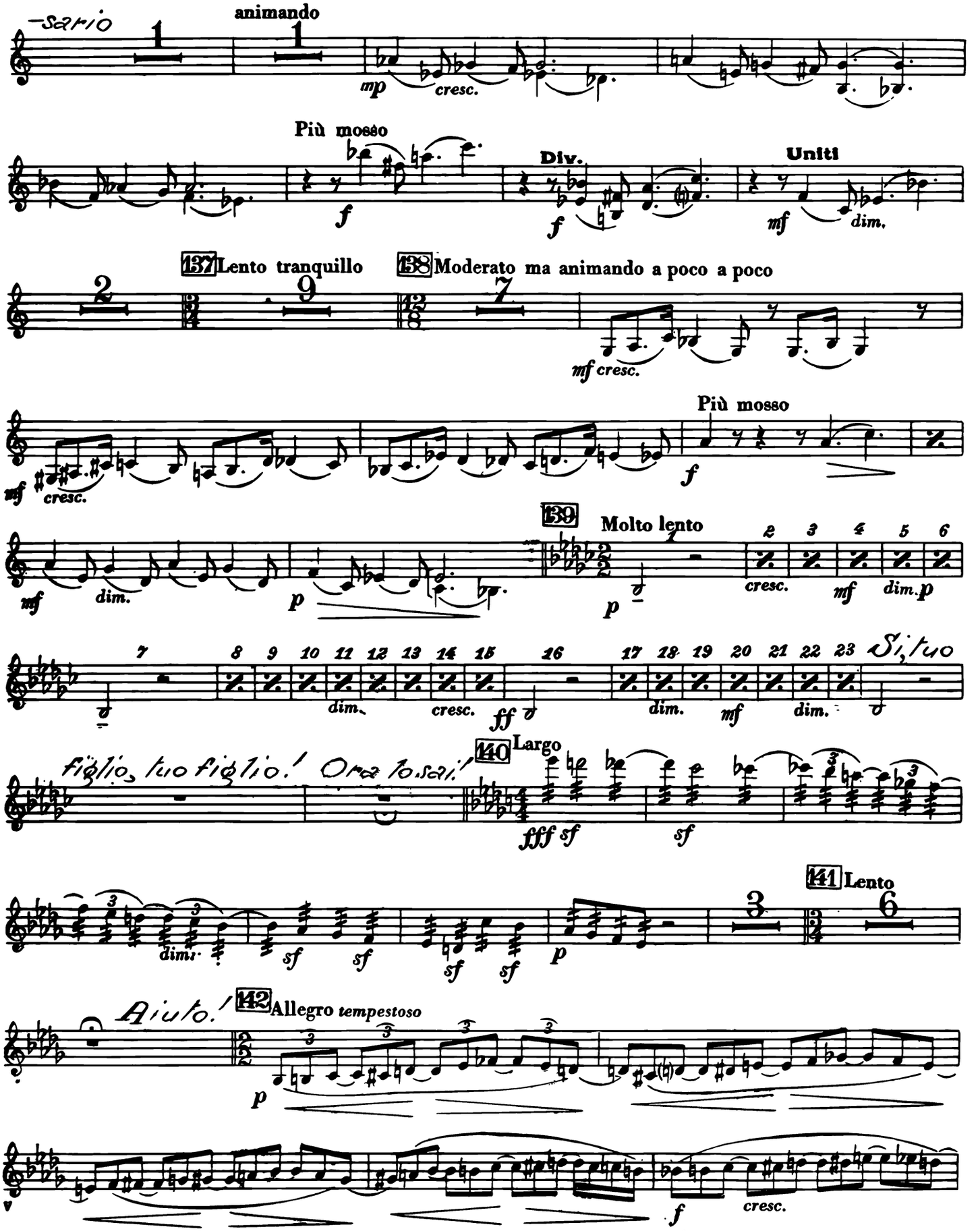
animando
Più mosso
Div.
Uniti
137 Lento tranquillo
138 Moderato ma animando a poco a poco
Più mosso
139
Molto lento
Sì, tuo
140 Largo
figlio, tuo figlio! Ora lo sai!
141 Lento
Aiuto!
142 Allegro tempestoso

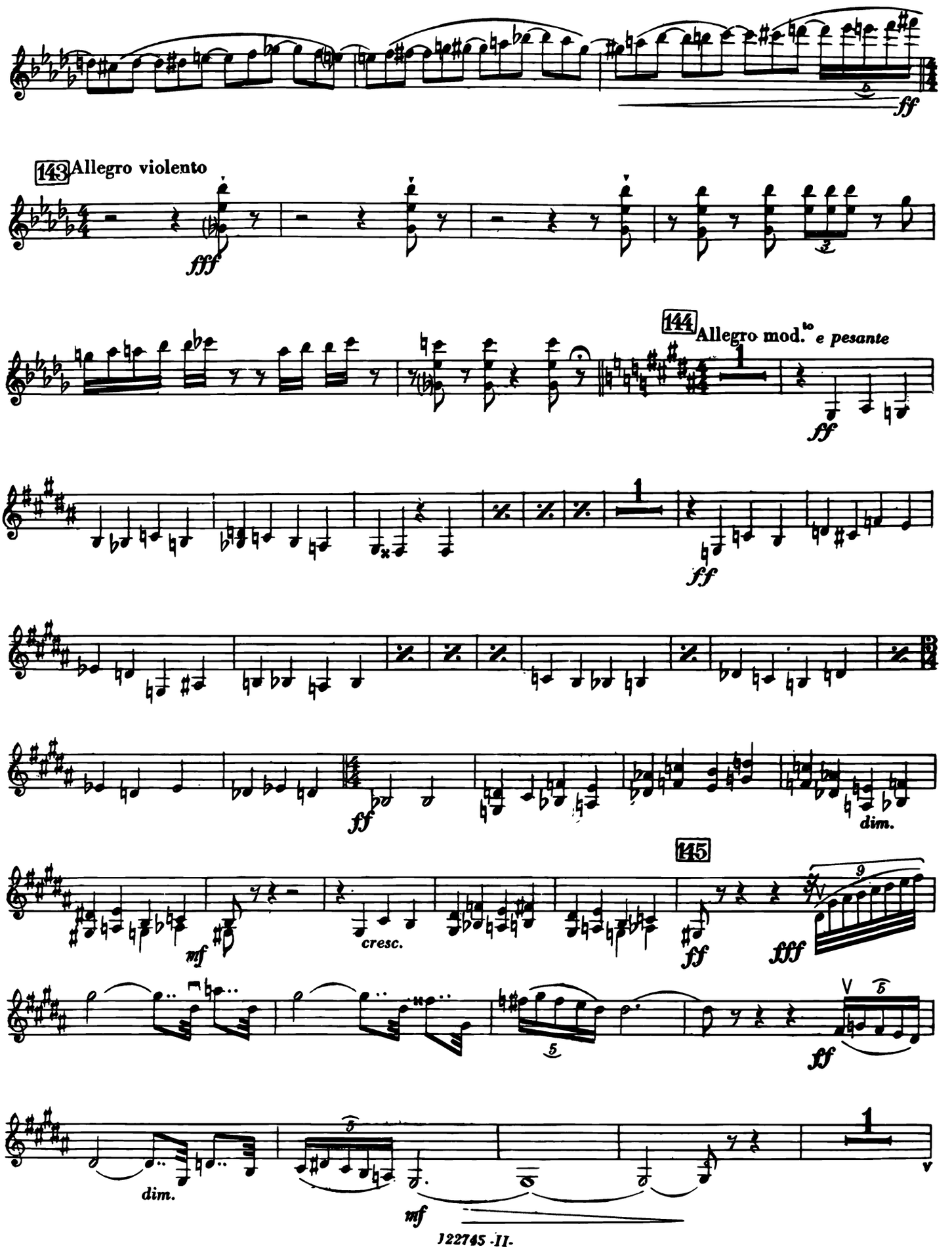
143 Allegro violento
144 Allegro mod.to e pesante
145
fff
ff
mf
cresc.
dim.

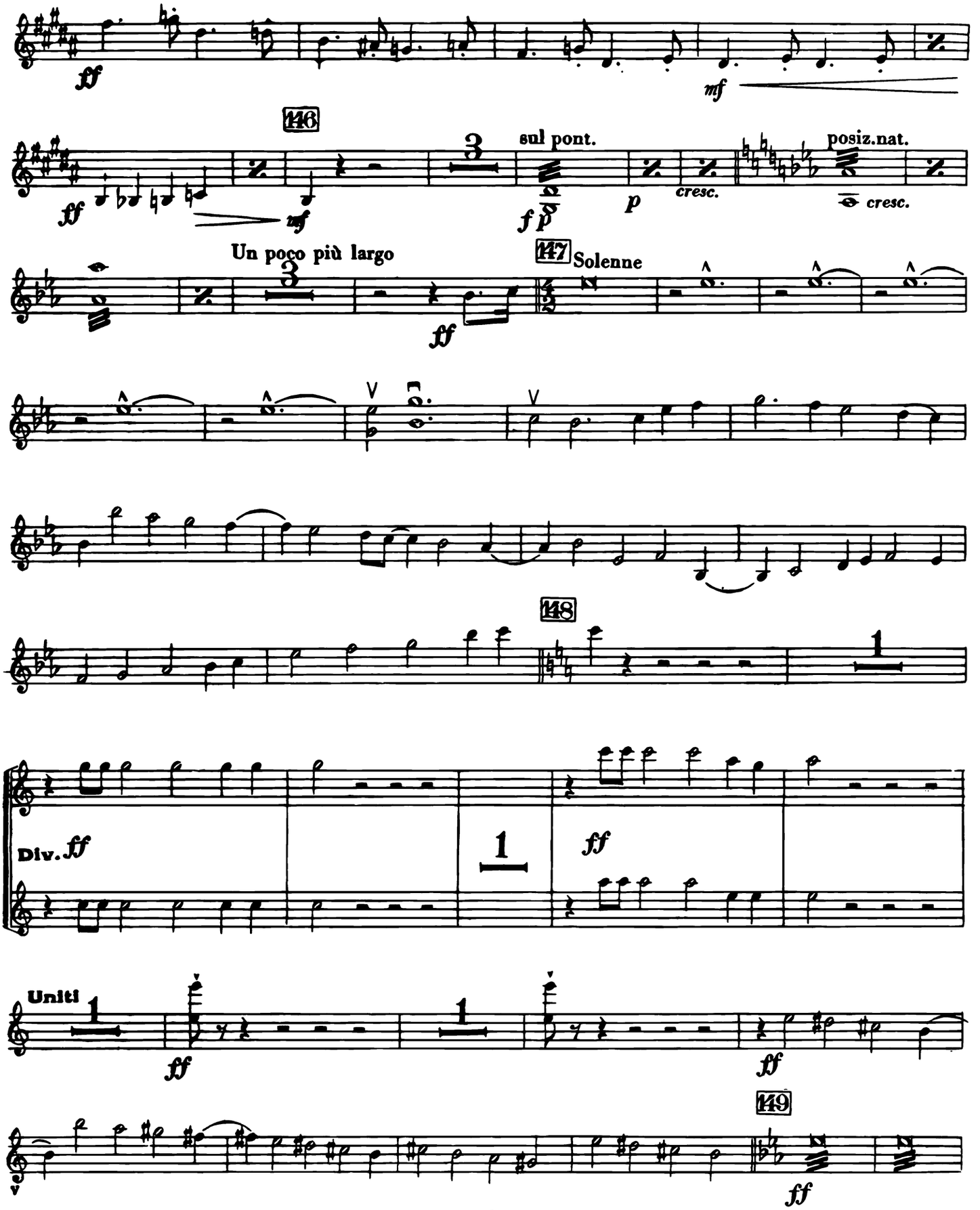
ff
mf
146
sul pont.
posiz.nat.
cresc.
Un poco più largo
147
Solenne
148
Div.
Uniti
149

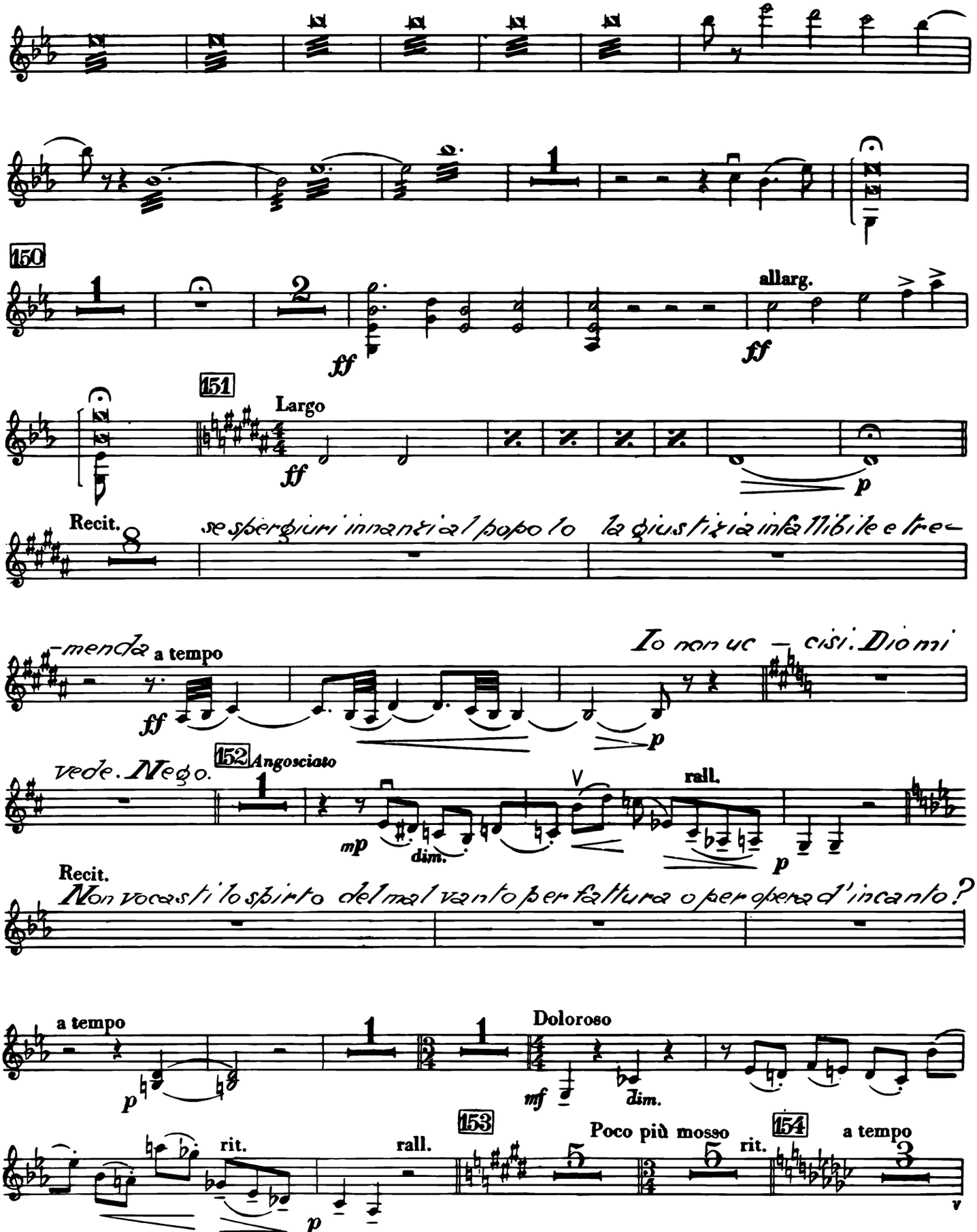
150
allarg.
ff
ff
151
Largo
ff
p
Recit.
se spergiuri innanzi al popolo la giustizia infallibile e tre-
-menda
a tempo
ff
Io non uc - cisi. Dio mi
p
vede. Nego.
152
Angosciato
mp
dim.
rall.
p
Recit.
Non vocasti lo spirto del mal vanto per fattura o per opera d'incanto?
a tempo
p
Doloroso
mf
dim.
153
rit.
rall.
p
Poco più mosso
rit.
154
a tempo

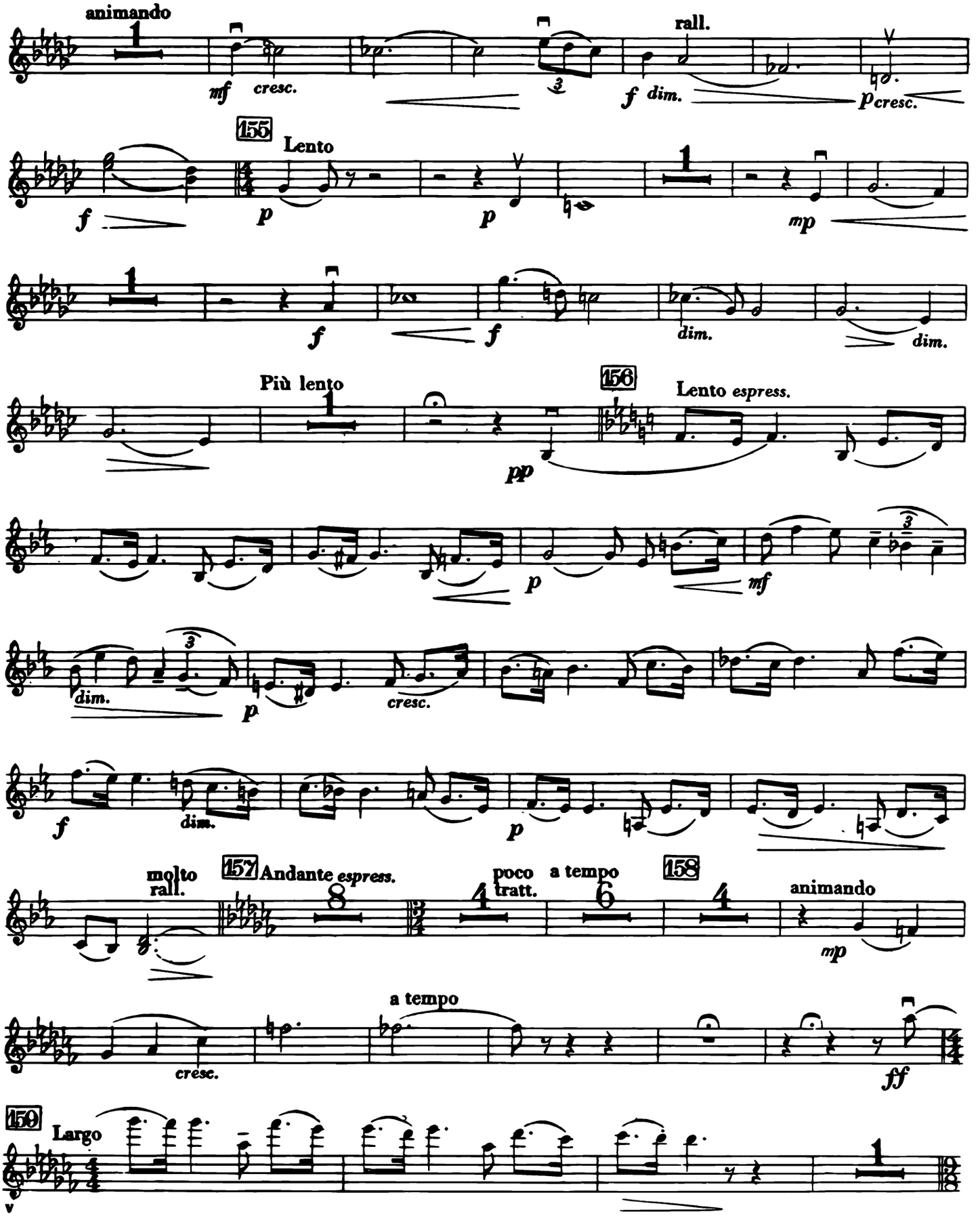
animando
mf cresc.
rall.
f dim.
p cresc.
155
Lento
f
p
p
mp
f
f
dim.
dim.
Più lento
156
Lento espress.
pp
p
mf
dim.
p
cresc.
f
dim.
p
molto rall.
157 Andante espress.
poco a tratt.
a tempo
158
animando
mp
a tempo
cresc.
ff
159
Largo

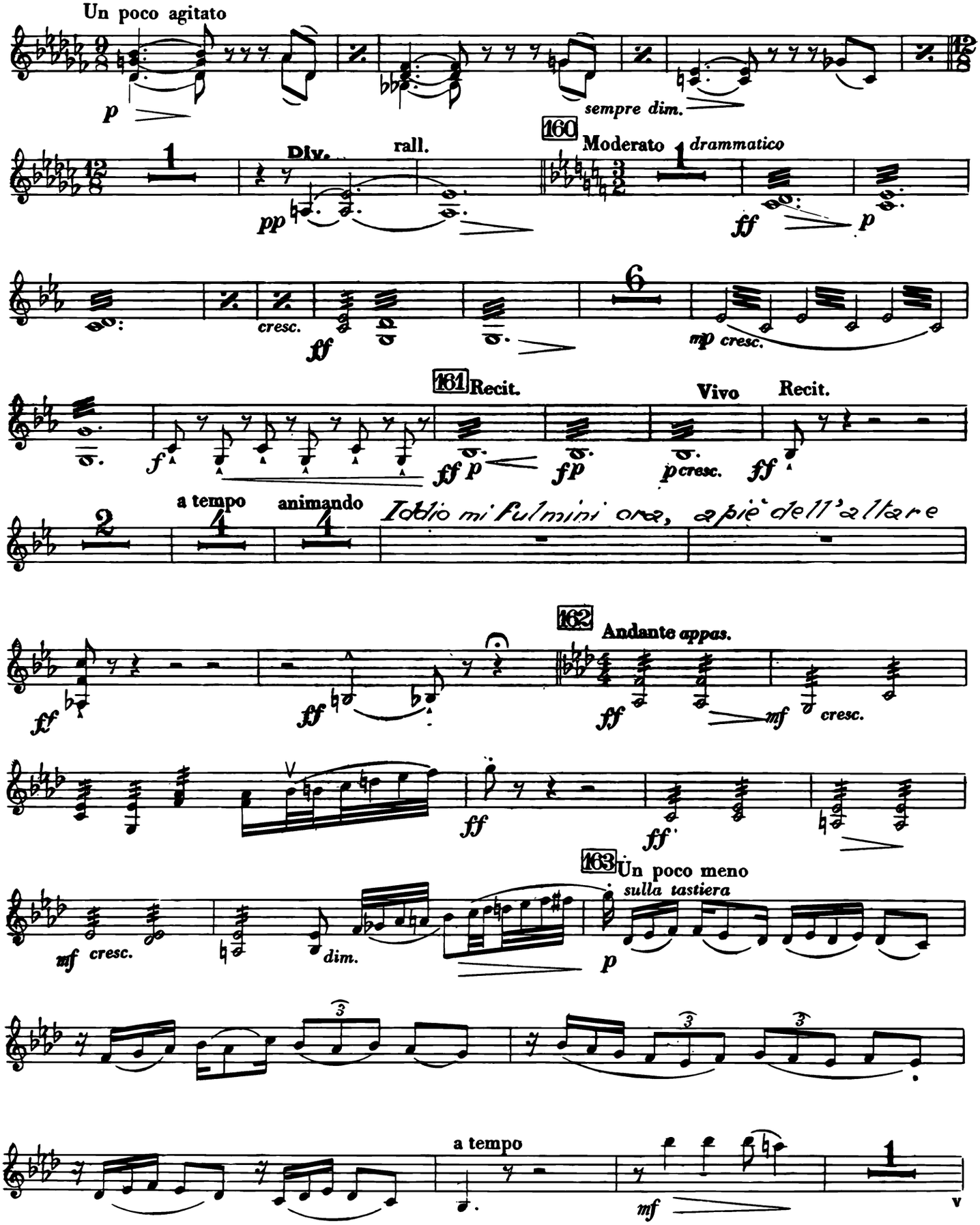
Un poco agitato
p
sempre dim.
160
Moderato
drammatico
Div.
rall.
pp
ff
p
cresc.
ff
mp cresc.
161
Recit.
Vivo
Recit.
f
ff p
fp
p cresc.
ff
a tempo
animando
Iddio mi fulmini ora, a piè dell'altare
162
Andante appas.
ff
ff
ff
mf cresc.
ff
ff
163
Un poco meno
sulla tastiera
mf cresc.
dim.
p
a tempo
mf
v

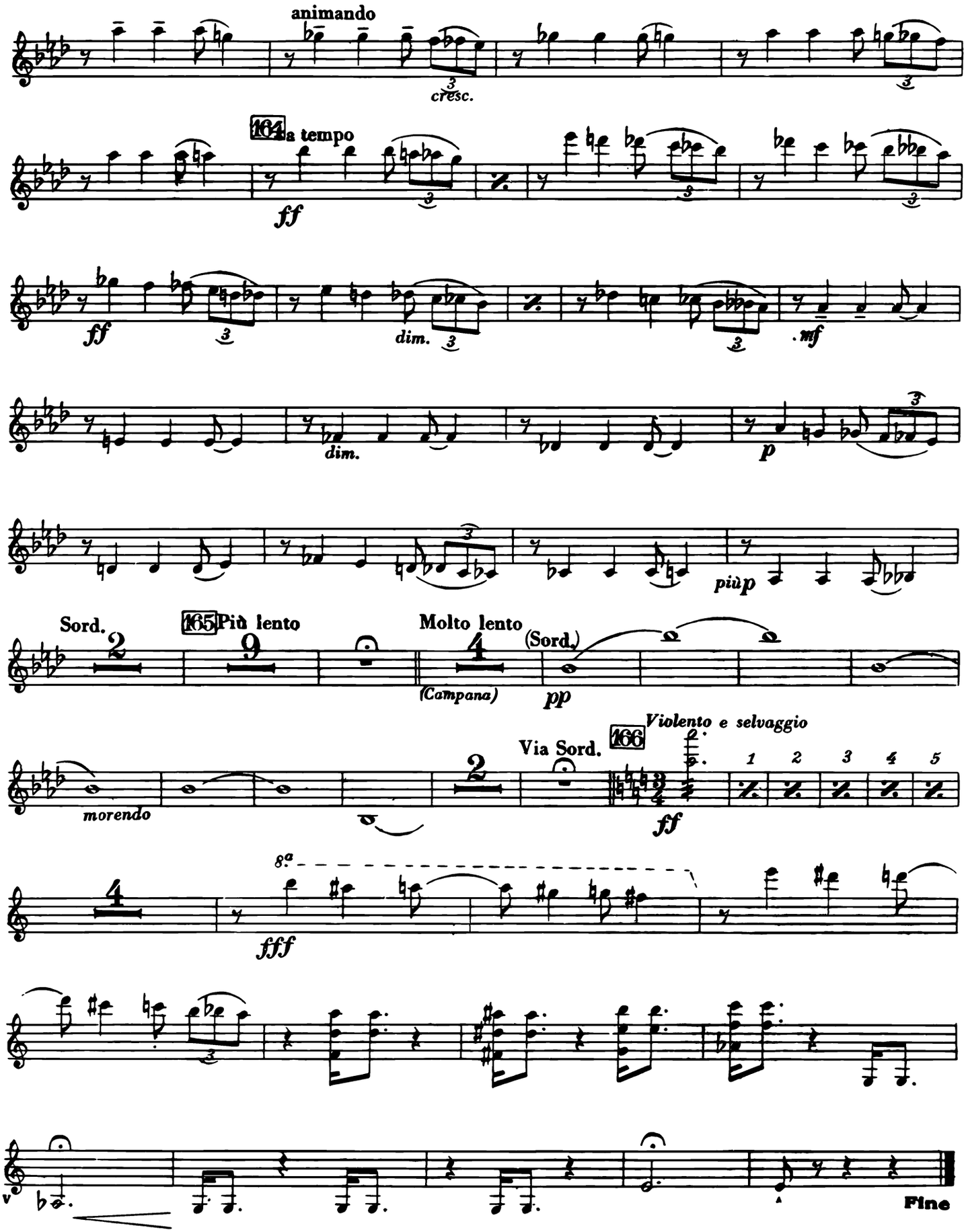
animando
cresc.
164 a tempo
ff
ff
dim.
mf
dim.
p
più p
Sord.
165 Più lento
Molto lento
(Sord.)
(Campana)
pp
morendo
Via Sord.
166
Violento e selvaggio
ff
8ª
fff
Fine