Drei Sätze aus der Passionskantate
Wer ist der, so von Edom kömmt

Herr Jesu Christ, wahr' Mensch und Gott

BWV 127/1 (Variante)

Flauto traverso I, II
Oboe I, II
Violino I, II
Viola
Soprano
Alto
Tenore
Basso
Continuo

So heb ich denn mein Auge sehnlich auf

BWV 1088

Fagotto I, II
Basso
Continuo

Der Gerechte kommt um

BWV deest
nach der Johann Kuhnau zugeschriebenen Motette *Tristis est anima mea*

Flauto traverso I, II
Oboe I, II
Violino I, II
Viola
Soprano I, II
Alto
Tenore
Basso
Continuo

Herr Jesu Christ, wahr' Mensch und Gott

BWV 127/1 (Variante)

(19.)

Flauto traverso I

Flauto traverso II

Oboe I

Oboe II

Violino I

Violino II

Viola

Soprano

Alto

Tenore

Basso

Continuo

© 2000 by Bärenreiter-Verlag, Kassel

3

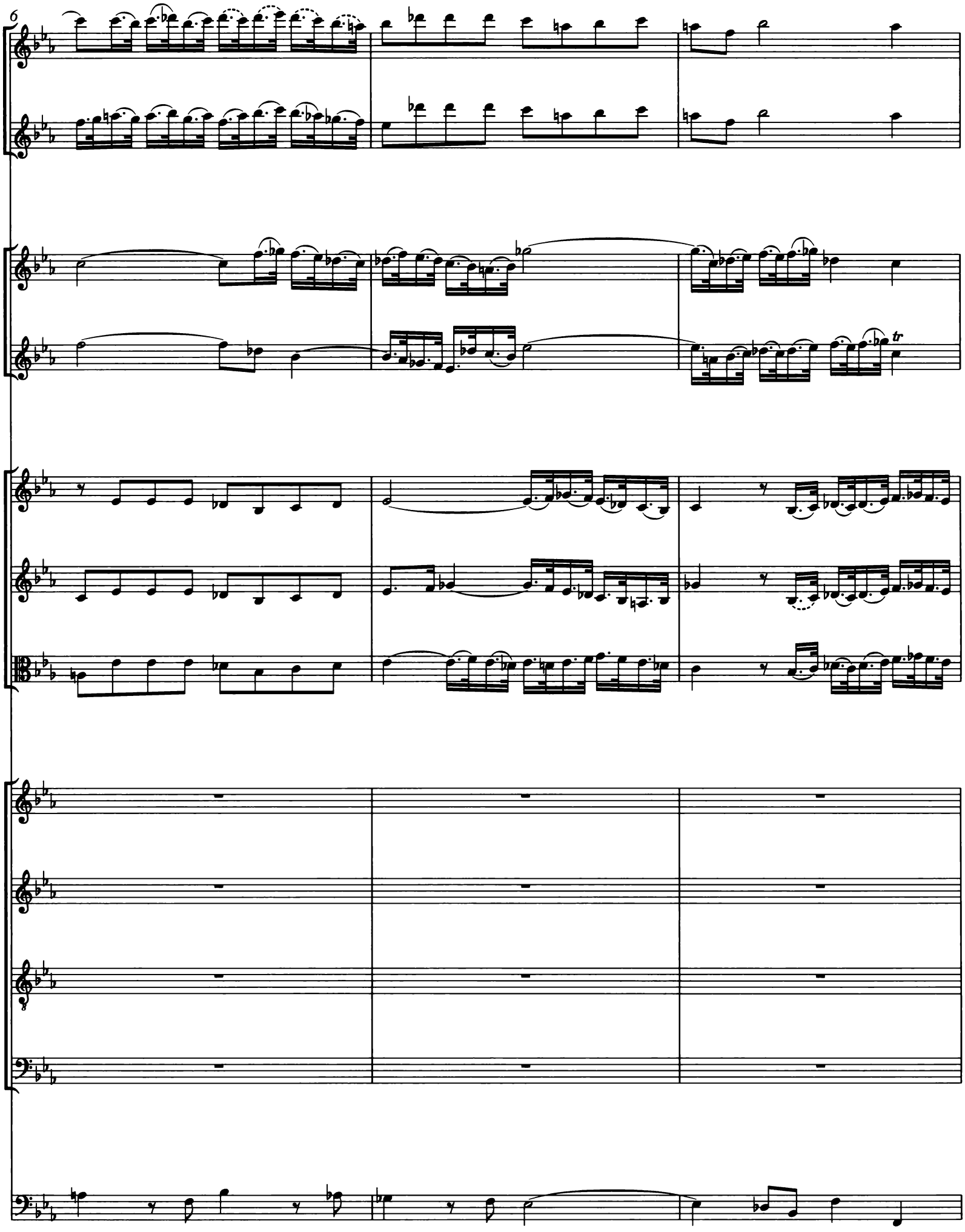
6
tr

9

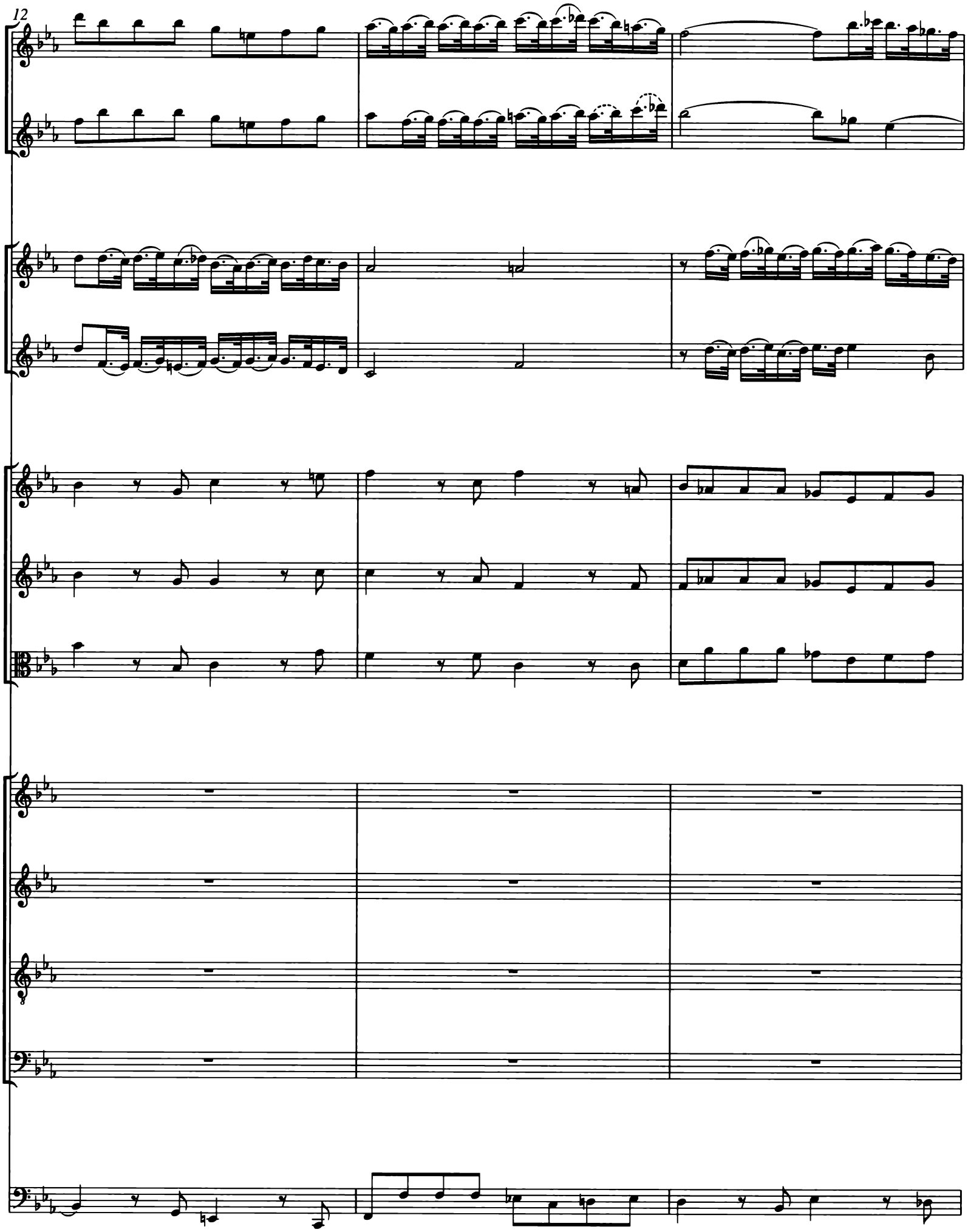
12

15

tr

tr

tr

p

tr

p

p

p

Herr Je - su

Herr Je - su Christ, wahr' Mensch und

p

18

p

Herr Je - - su Christ, wahr' Mensch und

Christ, wahr' Mensch und Gott, Herr Je - su Christ _____, wahr' Mensch und

Gott, Herr Je - su Christ, wahr' Mensch und Gott, wahr' Mensch _____, wahr' Mensch und

Herr Je - su Christ, wahr' Mensch und Gott, wahr' Mensch und

20

Gott _____ ,

Gott, Herr Je - su Christ, wahr' Mensch und Gott, wahr' Mensch und Gott,

Gott, Herr Je - su Christ, wahr' Mensch und *Gott, wahr' Mensch und Gott,*

Gott, wahr' Mensch und Gott, wahr' Mensch und Gott,

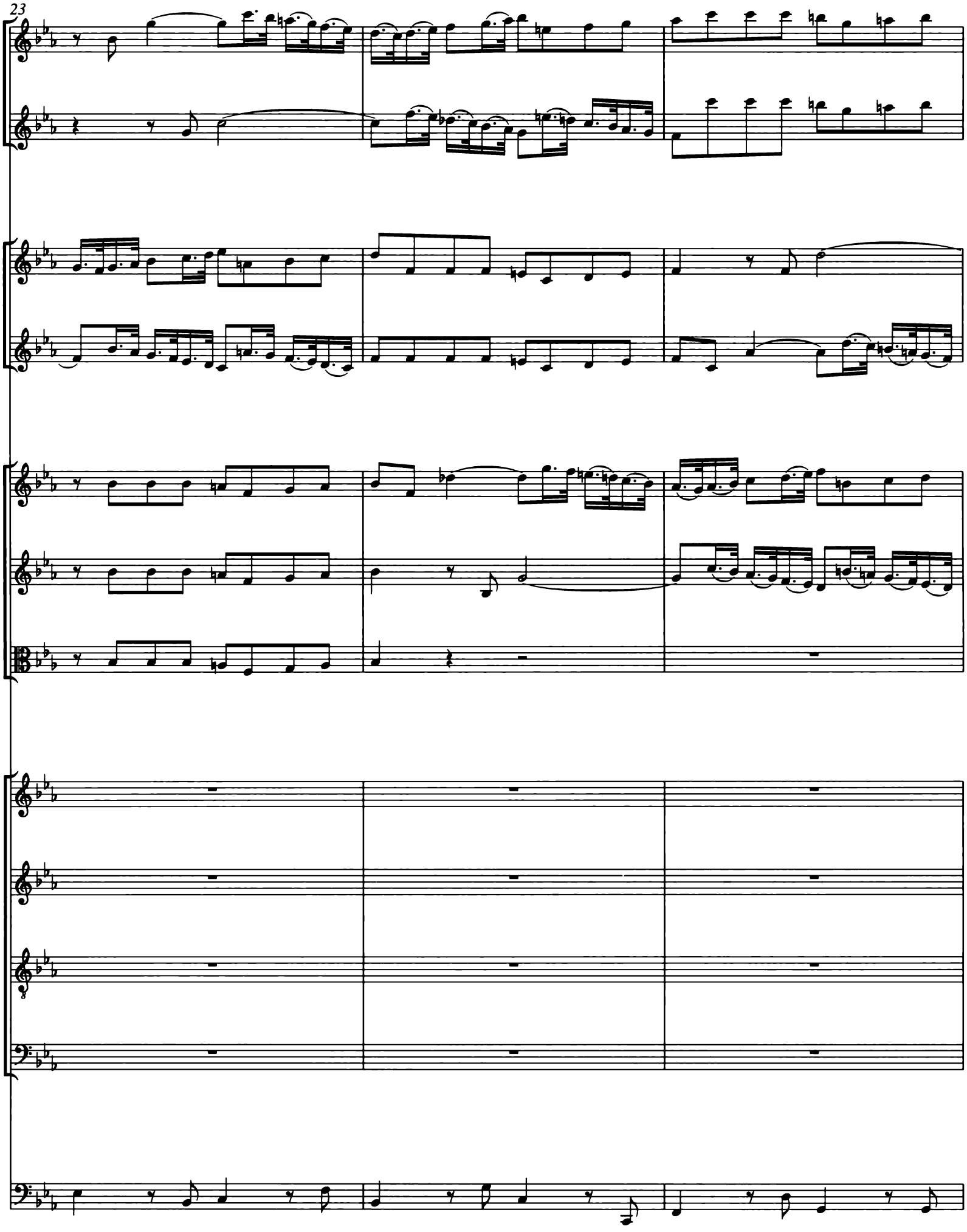
23

26

der du littst Mar - ter, Angst und Spott

der du littst Mar-ter, Angst und Spott, Mar - ter, Angst und Spott, der du littst Mar-ter, Angst und

der du littst Mar-ter, Angst und Spott, Mar - ter, Angst und Spott,

der du littst Mar - ter, Angst und Spott, littst Mar - ter, Angst und Spott, und Spott, der du littst

29

—,

Spott, und Spott, Angst und Spott,

der du littst Mar-ter, Angst und Spott,

Mar-ter, Angst und Spott, Angst und Spott,

32

für mich am

für mich am Kreuz auch end - lich

für mich am

35

tr

Kreuz auch end - lich starbst

starbst , für mich am Kreuz, am Kreuz

Kreuz auch end - lich, end - lich starbst, für mich am Kreuz

für mich am Kreuz auch end - lich starbst

37

—,

— auch end - lich starbst —,

— auch end - lich starbst —,

—, für mich am Kreuz auch end - lich starbst,

40

43

tr

tr

tr

tr

46

und mir deins Va - ters Huld er - warbst

und mir deins Va-ters Huld er - warbst, und mir deins

und mir deins Va-ters Huld er-warbst, und mir deins

und mir deins Va-ters Huld er-warbst, und mir deins

49

—:

Va-ters Huld er - warbst:

Va-ters Huld er - warbst:

Va-ters Huld er - warbst:

52

tr

tr

55

Ich bitt durchs bitt - re Lei- den dein, durchs bitt - re Lei - - den dein, durchs bitt - re Lei - -

Ich bitt durchs bitt - re Lei- den dein, durchs bitt - re Lei - den

Ich bitt durchs bitt - re Lei- den

58

Ich bitt durchs bitt - - re Lei - den

- - den, ich bitt durchs bitt - re Lei - den dein, durchs bitt - - - - - re

dein, durchs bitt - re Lei - - den dein, durchs bitt - re

dein, durchs bitt - re Lei - - - - den dein, ich bitt durchs

60

dein ___ ,

Lei - den dein, ich bitt durchs bitt-re Lei - den dein,

Lei - - - - - den *dein, ich bitt durchs bitt-re Lei - den dein,*

bitt - re Lei - den dein, ich bitt durchs bitt-re Lei - den dein,

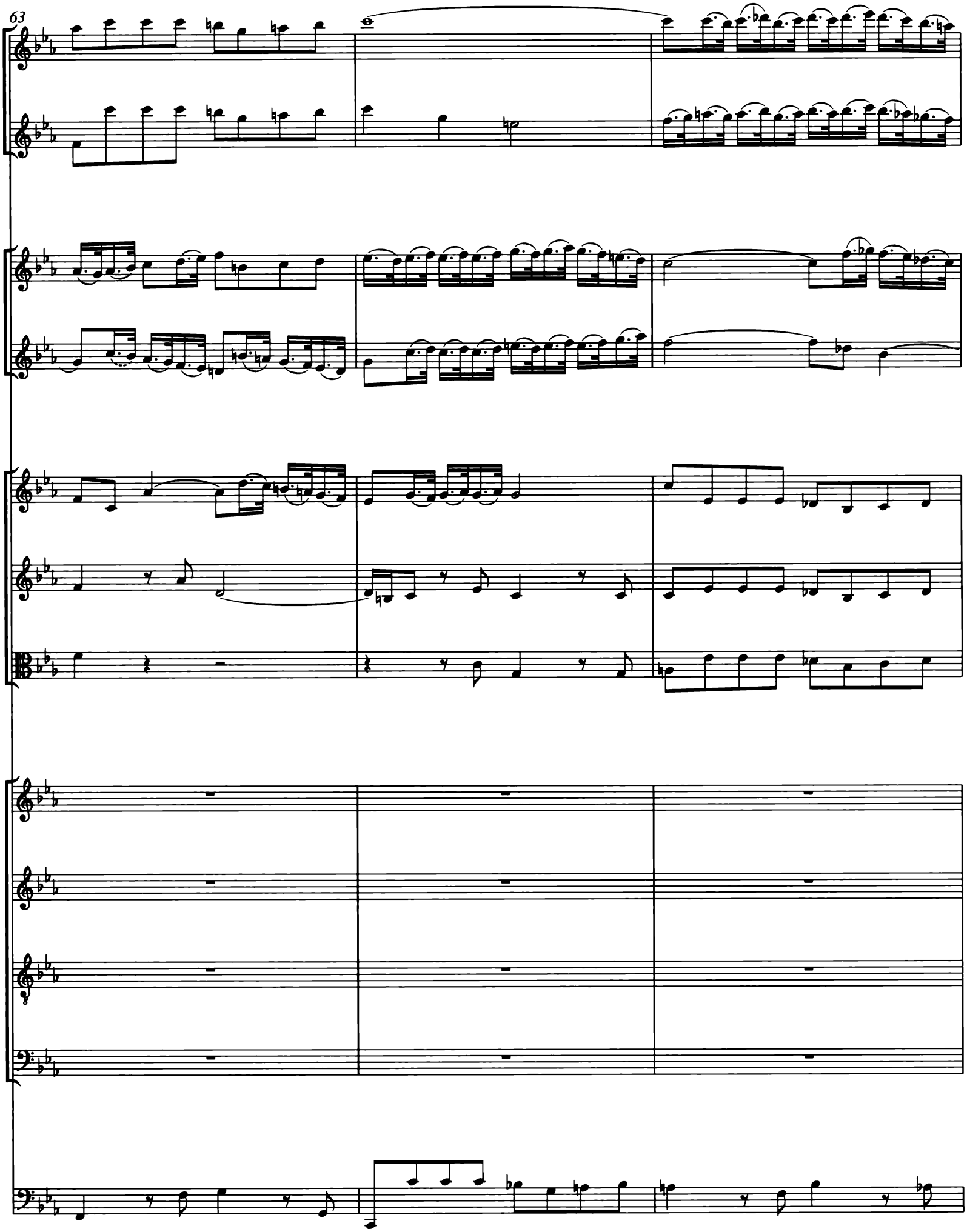
63

66

tr

tr

du wollst mir

du wollst mir Sün-der gnä - dig

du wollst mir

69

Sün - der gnä - dig sein ,

sein, mir Sün - der gnä - dig sein, du wollst mir Sün - der, mir Sün-der gnä - dig sein,

Sün-der gnä - dig, gnä - dig sein, du wollst mir Sün-der gnä - dig sein,

du wollst mir Sün-der gnä - dig sein, du wollst mir Sün-der gnä - dig sein,

72

75

du wollst mir Sün - der gnä - dig

du wollst mir Sün - der gnä - dig sein, du wollst mir

78

tr

tr

tr

tr

tr

du wollst mir Sün - der gnä - dig sein, mir gnä - - - - dig sein.

sein _____, du wollst mir Sün - der gnä - - - - dig sein.

du wollst mir Sün - der gnä - dig sein.

Sün - - - - der gnä - - - - - - - dig, gnä - dig sein.

So heb ich denn mein Auge sehnlich auf

BWV 1088

(20.) Recitativo

Fagotto I *

Fagotto II *

Basso

Continuo

So heb ich denn mein

3

Au - ge sehn-lich auf und tre - te dir in dei - nem Le - bens - lauf, mein Heil, mein

6

Heil, be - stän - dig nach, und kann ich dir in dei - ner

8

Schmach, in dei - nen her - ben Pla - gen, nichts leich - tern o - der

* In der Quelle ohne Besetzungsangabe; siehe Krit. Bericht, Kap. IV.

© 2000 by Bärenreiter-Verlag, Kassel

10

hel - fen tra - gen, so laß ich den - noch nicht von dir, denn mei - ne

12

Ru - - - - - - - - - he, mei - ne Ru - - - - - - - - - he, mei - ne

15

Ru - - - - - - - - - he find ich hier.

18

Der Gerechte kommt um

BWV deest

nach der Johann Kuhnau zugeschriebenen Motette *Tristis est anima mea*

39. Chorus

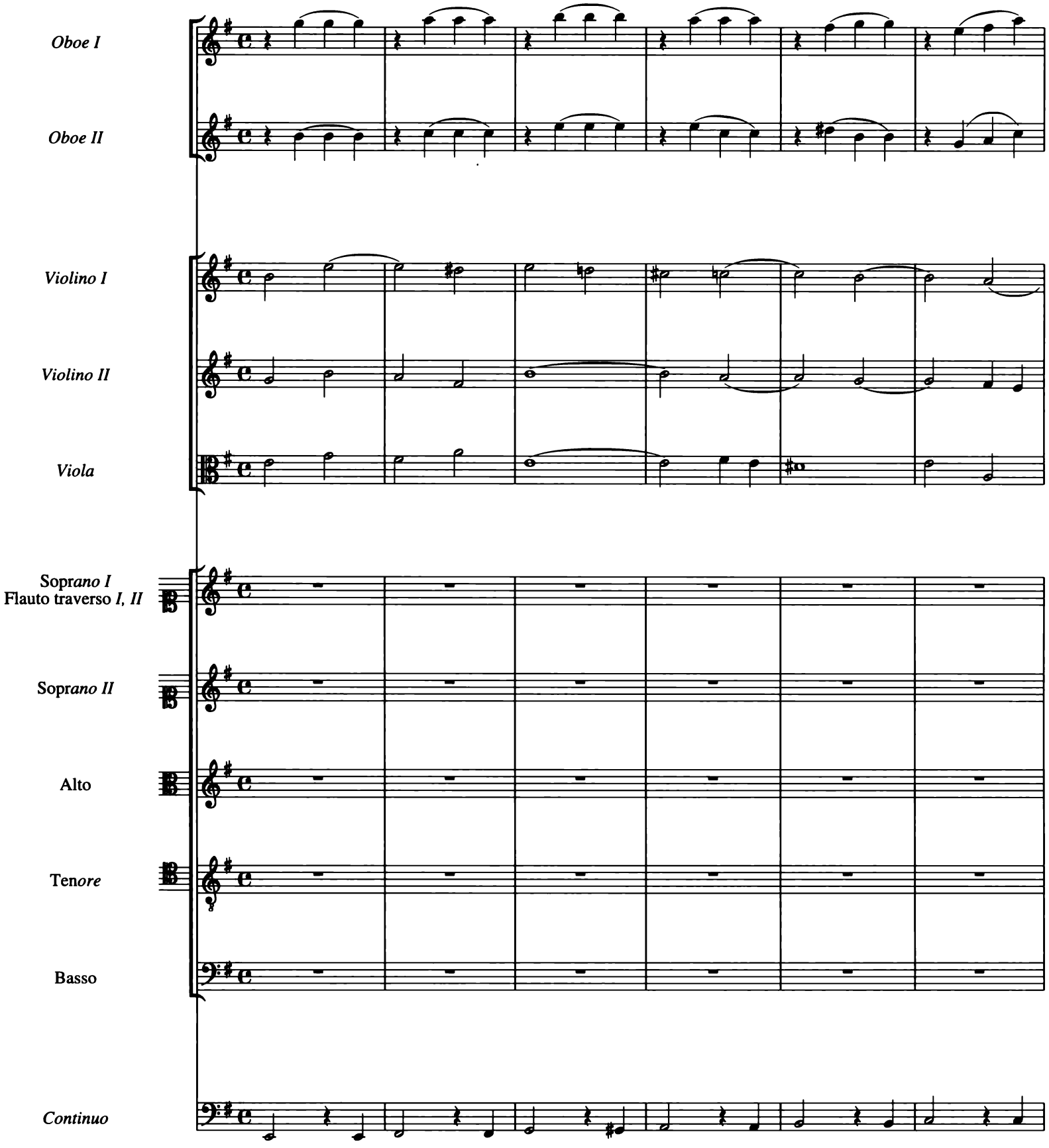

© 2000 by Bärenreiter-Verlag, Kassel

7

Der

Der Ge -

Der Ge - rech - te,

Der Ge - rech - te, der Ge -

Der Ge - rech - te,

13

___ Ge - rech - - - - - te kommt um;

rech - - - te kommt um, kommt um; und nie-mand ist, der es zu

der ____ Ge - rech - - - te kommt um; und nie-mand ist, der es zu

rech - - - te kommt um, kommt um; und nie - mand

der Ge - rech - te kommt um ____; und nie-mand

19

und nie-mand ist, der es zu Her - zen neh - me,

Her - zen neh - me, zu Her - zen neh - me, der

Her-zen neh - me, zu Her-zen neh - me, der es zu

ist, der es zu Her - zen neh - me, der es zu

ist, der es zu Her - zen neh - me, der es zu

25

der ___ es zu Her - zen neh - me; und hei - - - - -

___ es zu Her - zen neh - - me; und hei - li - ge

Her - zen neh - - - - - me; und

Her - zen, zu Her - zen ___ neh - - me;

Her - - zen neh - - me;

31

- - - - - - li - ge Leu - te wer - den auf - - - - ge - rafft, auf -

Leu - te wer - den auf - ge - rafft, wer - den auf - ge - rafft, auf -

hei - li - ge Leu - te wer - den auf - - ge - rafft __, auf - ge - rafft __, auf -

und hei - li - ge Leu - te wer - den auf - ge - rafft __, auf -

und hei - li - ge Leu - te wer - den auf - ge - rafft, auf -

37

- - ge - rafft,

und nie - - mand ach -

- - ge - rafft, und nie - mand ach - - tet ___ drauf, und nie - mand

- ge - rafft, und nie - - - mand ach - - - tet

drauf, nie - - - mand _

- - ge - rafft, und nie - mand ach - - - - tet ___

drauf,

- - ge - rafft,

und nie - mand

43

- - - tet drauf, und nie - - mand ach - - tet drauf, nie-mand ach - - tet

ach - tet drauf, und nie-mand ach - - - tet _____, nie-mand ach - - tet

ach - - tet drauf, ach - - - tet drauf, nie - - - mand _ ach - tet

und nie - - - mand ach - tet drauf, und nie - mand ach - tet

ach - - - - - tet ___ drauf, ach - - - - tet ___ drauf, ach - - - - tet

49

drauf, und nie - - mand ach - - - tet ___ drauf, und nie - - mand ach - - - - - -

drauf, und nie - mand ach - - tet drauf, und nie-mand ach - - - tet

drauf, und nie - mand ach-tet drauf ___ , ach - tet drauf, nie -

drauf, und nie - mand ach - tet drauf, und nie-mand ach - - tet

drauf, und nie - mand ach - tet ___ drauf, und nie - mand

55

- - tet drauf, ach - - tet drauf.

drauf, und nie - mand ach - tet drauf.

- - mand, nie - mand ach - tet drauf.

drauf, nie - mand ach - tet drauf.

ach - tet drauf, nie-mand ach - tet drauf.

62

Denn die Ge - rech-ten wer-den

Denn die Ge - rech-ten wer-den

Denn die Ge - rech-ten wer-den

Denn die Ge - rech-ten wer-den

Denn die Ge - rech-ten wer-den

69

weg - ge - rafft, wer - den weg - ge - rafft vor dem Un - - - - glück;

weg - ge - rafft, wer - den weg - ge - rafft vor dem Un - - - - glück;

weg - ge - rafft, wer - den weg - - ge - rafft, weg - ge - rafft vor dem Un - glück;

weg - ge - rafft, weg - ge - rafft, vor dem Un - - - glück; und die

weg - ge - rafft, wer - den weg - ge - rafft, weg - ge - rafft vor dem Un - glück;

75

und die rich - tig vor sich ge - wan - -

und die rich - tig vor *sich* *ge* - *wan* - *delt* ha - ben, vor sich ge -

rich - tig vor sich ge - wan - - - delt ha - ben, rich - - tig

und die rich - tig vor sich ge -

81

und die rich - tig vor sich ge - wan - - - - - delt ha - ben ___

- delt ha - ben, rich - - - tig vor sich ge - wan - delt ha - ben, ge -

wan - delt ha - ben, die rich - tig vor sich ge - wan - - - delt ha - ben ___

vor sich ge - wan - - delt ___ ha - ben, die rich - tig vor

wan - delt ha - ben, die rich - tig vor

87

—, ge - wan - delt ha - - ben, ge - wan - - - - - - - -

wan - - - - - - delt ha - ben, ge - wan - - - - - - - -

—, ge - wan - delt ha - - ben, und — die rich - - tig vor sich — ge -

sich, rich - - - tig vor sich ge - wan - - - delt ha - - ben, ge -

sich — ge - wan - delt ha - - ben, und die rich - tig vor sich — ge - wan - -

94

delt ha ben,

delt, ge wan delt ha ben,

wan delt ha ben, ge wan delt ha ben,

wan delt, ge wan delt ha ben, kom men zum

delt ha ben, kom

101

kom - men zum Frie - - - de, zum

kom - men zum Frie - - - de, zum Frie - - - - -

kom - men zum Frie - - de, zum Frie - - - de,

Frie - - - de, zum Frie - - - - - de, kom - - men zum Frie - -

men zum Frie - - de, kom - men zum Frie - - de, zum Frie - -

108

Frie - - de, zum Frie - - de, und ru - - - - -

de, kom - - men zum Frie - - de, und ru - - - -

Frie - - de, zum Frie - - de, und ru - - - - -

de, zum Frie - - de, und ru - - - - -

de, kom - men zum Frie - - de, und ru - - - - -

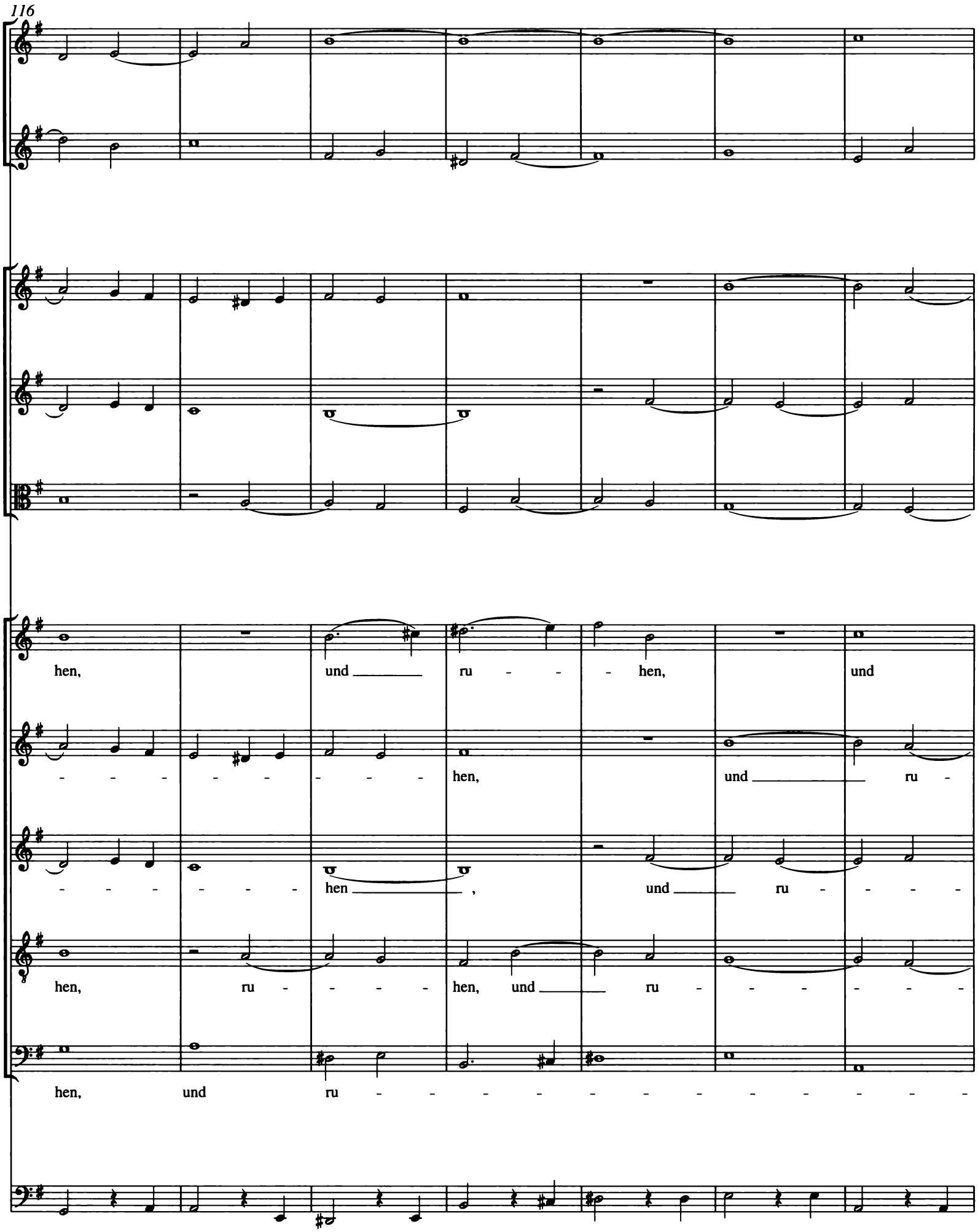
116
hen, und ru - - - hen, und
- - - - - - - - hen, und ru -
- - - - - - hen , und ru - - - -
hen, ru - - - - hen, und ru - - - - - -
hen, und ru - - - - - - - - - - - -

123

ru - - hen in ih - ren Kam - - - - - - - mern.

- - - - hen in ih - - - ren Kam - - - - - *mern.*

- - - - hen in ih - ren Kam - - - - - mern.

- - - - hen in ih - ren Kam - - - - - mern.

hen _____ in ih - ren Kam - - - - - mern.